



แผนปฏิบัติราชการ และแผนปฏิบัติการ
ประจำปีงบประมาณ พ.ศ. 2566
คณะเทคโนโลยีการเกษตรและอาหาร

ผ่านความเห็นชอบจากคณะกรรมการบริหารของหน่วยงาน
ในคราวประชุมครั้งที่.....เมื่อวันที่.....
ผ่านความเห็นชอบจากผู้บริหารระดับสูงของหน่วยงาน

Con

(ผู้ช่วยศาสตราจารย์ ดร.อุทัยวรรณ ฉัตรธง)

ตำแหน่ง คณบดีคณะเทคโนโลยีการเกษตรและอาหาร

คำนำ

แผนปฏิบัติการ และแผนปฏิบัติการ ประจำปีงบประมาณ พ.ศ. 2566 ของคณะเทคโนโลยีการเกษตร และอาหาร ฉบับนี้ จัดทำขึ้นเพื่อเป็นแนวทางกำกับ วางแผนและขับเคลื่อนให้มีการดำเนินงานในทุกภารกิจให้เกิดสัมฤทธิ์ผลบรรลุเป้าหมายร่วมกันตามยุทธศาสตร์ของ คณะเทคโนโลยีการเกษตรและอาหาร และมีความเชื่อมโยงกับนโยบาย/ประเด็นยุทธศาสตร์ของมหาวิทยาลัยราชภัฏพิบูลสงคราม รวมถึงงบประมาณได้อย่างสอดคล้องเหมาะสม มีการติดตามความก้าวหน้าและประเมินผลการดำเนินงานอย่างต่อเนื่อง เพื่อให้เกิดผลสัมฤทธิ์ตามเป้าหมายที่กำหนดไว้ ในช่วงระยะเวลา 1 ตุลาคม 2565 – 30 กันยายน 2566

ในการดำเนินงานให้เป็นไปตามแผนปฏิบัติการ และแผนปฏิบัติการ ประจำปีงบประมาณ พ.ศ. 2566 นั้น คณะเทคโนโลยีการเกษตรและอาหาร ได้มีกรอบเวลาการบริหารแผน ติดตามและประเมินผลการดำเนินงาน เพื่อร่วมกันหารือ แก้ไขปรับปรุงและพัฒนาแผนให้สำเร็จลุล่วงตามเป้าหมายต่อไป



ผู้ช่วยศาสตราจารย์ ดร.อุทัยวรรณ ฉัตรธง
(ตำแหน่ง คณบดีคณะเทคโนโลยีการเกษตรและอาหาร)

สารบัญ

คำนำ

สารบัญ

หน้า

ส่วนที่ 1 ข้อมูลหน่วยงาน

1

- | | | |
|---------|---|-------|
| 1.1 | ชื่อหน่วยงาน ที่ตั้ง และประวัติความเป็นมาโดยย่อ | 2-7 |
| 1.2 | ปรัชญา วิสัยทัศน์ พันธกิจ มติการพัฒนา/เป้าประสงค์ | 8-12 |
| 1.3 | โครงสร้างการบริหาร (คณะกรรมการบริหารคณะ, คณะกรรมการประจำคณะ) | 13 |
| 1.4 | หลักสูตรและสาขาวิชาที่เปิดสอน | 14 |
| 1.5 | จำนวนนักศึกษา | 14 |
| 1.6 | จำนวนอาจารย์และบุคลากรสายสนับสนุน | 15-17 |
| 1.7 | อาคารสถานที่ | 17 |
| 1.8 | ความเชื่อมโยงระหว่างวิสัยทัศน์ มติการพัฒนาของมหาวิทยาลัยกับหน่วยงาน | 18 |
| 1.9 | งบประมาณที่ได้รับการจัดสรรประจำปีงบประมาณ พ.ศ. 2566 | 19 |
| 1.9.1 | มติแผนงานและผลผลิต | 19 |
| 1.9.2 | มิตिरายจ่าย | 20 |
| 1.9.2.1 | สรุปงบประมาณตามมิตिरายจ่าย | 20 |
| 1.9.2.2 | รายละเอียดงบประมาณตามมิตिरายจ่าย | 21-25 |
| 1.9.3 | มติประเด็นยุทธศาสตร์/มติการพัฒนา | 25 |
| 1.9.3.1 | ภาพของมหาวิทยาลัยราชภัฏพิบูลสงคราม | 25 |
| 1.9.3.2 | ภาพของหน่วยงาน | 26 |
| 1.10 | ทรัพยากรที่ได้รับการจัดสรรประจำปีงบประมาณ พ.ศ. 2566 | 27 |

ส่วนที่ 2 แผนการใช้จ่ายงบประมาณ

28

- | | | |
|-----|--------------------------------|-------|
| 2.1 | การขับเคลื่อนแผนปฏิบัติราชการ | 29-32 |
| 2.2 | สรุปรายละเอียดแผนปฏิบัติราชการ | 33-43 |
| 2.3 | แผนภาพแผนปฏิบัติราชการ | 44-47 |

ส่วนที่ 3 แผนปฏิบัติการ

48

- | | | |
|-------|--|----|
| 3.1 | แผนการใช้จ่ายงบประมาณสะสม ณ สิ้นไตรมาส | 49 |
| 3.1.1 | มิตिरายจ่าย | 50 |
| 3.2 | รายละเอียดแผนการใช้จ่ายงบประมาณ | 51 |

3.2.1	งบประมาณแผ่นดิน	52-59
3.2.2	งบประมาณเงินรายได้	60-67
3.3	รายละเอียดงบประมาณจำแนกตามภารกิจที่รับผิดชอบ	68
3.3.1	ภาพรวมงบประมาณทุกภารกิจ	69
3.3.2	ภาพรวมงบประมาณตามภารกิจ ยกเว้นรายการส่วนกลาง/งบลงทุน	70
3.4	รายละเอียดการดำเนินงาน	71
3.4.1	งาน/โครงการ จำแนกตามมิติการพัฒนาของหน่วยงาน	72-92
3.4.2	รายละเอียดของงาน/โครงการตามแผนปฏิบัติการ	93
6605001001 - 01	, โครงการส่งเสริมและพัฒนานักศึกษาคณะเทคโนโลยีการเกษตรและอาหาร	94-96
6605001002 - 01	, โครงการทำนุบำรุงศิลปและวัฒนธรรมตามวิถีเกษตรและอาหาร	97-98
6605001003 - 01	, โครงการประกันคุณภาพการศึกษาและการบริหารความเสี่ยง คณะเทคโนโลยีการเกษตรและอาหาร	99-101
6605001003 - 02	, โครงการร่วมผลักดันตัวชี้วัดแผนยุทธศาสตร์สู่มหาวิทยาลัยกลุ่ม 2 และสานสัมพันธ์บุคลากร	102-103
6605001003 - 03	, การจัดการความรู้บุคลากรเพื่อส่งเสริมทักษะผู้ประกอบให้นักศึกษา	104-105
6605001003 - 04	, ประชาสัมพันธ์คณะเทคโนโลยีการเกษตรและอาหาร	106-107
6605001003 - 05	, โครงการประชุมคณะกรรมการประจำคณะเทคโนโลยีการเกษตรและอาหาร	108-109
6605001004 - 01	, พัฒนาบุคลากรและส่งเสริมการเผยแพร่ผลงานของบุคลากร คณะเทคโนโลยีการเกษตรและอาหาร	110-112
6605001006 - 01	, งานบริหารคณะเทคโนโลยีการเกษตรและอาหาร (เงินแผ่นดิน)	113-114
6605001007 - 01	, โครงการยกย่องบุคลากรที่มีผลงานดีเด่นของคณะเทคโนโลยีการเกษตรและอาหาร	115-116
6605001008 - 01	, งานบริหารคณะเทคโนโลยีการเกษตรและอาหาร	117-119
6605001009 - 01	, งานจัดหาวัสดุอุปกรณ์ทำความสะอาด	120-121
6605001010 - 01	, ปรับปรุงอาคารปฏิบัติการเพาะเลี้ยงเนื้อเยื่อ ตำบลพลายชุมพล อำเภอเมือง พิษณุโลก จังหวัดพิษณุโลก	122-123
6605001011 - 01	, พัฒลมอุตสาหกรรม	124-125
6605001012 - 01	, โครงการสนับสนุนการวิจัยและนวัตกรรมคณะเทคโนโลยีการเกษตรและอาหาร	126-128
6605001013 - 01	, เครือข่ายเกษตรมหาวิทยาลัยราชภัฏ	129-131
6605001014 - 01	, โครงการปรับปรุงหลักสูตร	132-134
6605001015 - 01	, โครงการอนุรักษ์สวนสมุนไพรและสวนสวนป่าพันธุ์ไม้หายาก	135-138
6605001015 - 02	, จัดทำฐานข้อมูลทรัพยากรวัฒนธรรมและภูมิปัญญา อำเภอนครไทยจังหวัดพิษณุโลก	139-141
6605001015 - 03	, การสำรวจความหลากหลายทางชีวภาพของปลาในทุ่งทะเลหลวง ตำบลบ้านกล้วย จังหวัดสุโขทัย เพื่อพัฒนาระบบฐานข้อมูลเชิงพื้นที่สถานภาพปลาสายงามบนฐาน ชีวภาพของปลาน้ำจืด	142-144

6605001015 - 04 , การใช้ประโยชน์ทรัพยากรพื้นถิ่น (ผ้า) สู่การผลิตต้นแบบผลิตภัณฑ์ผ้า แผ่นปรุสรสแก่ชุมชน ภายใต้โครงการ อพ.สธ.	145-147
6605001015 - 05 , โครงการพัฒนาผลิตภัณฑ์สบู่เหลวล้างมือสูตรอ่อนโยนโดยใช้ประโยชน์ จากสมุนไพรท้องถิ่นตำบลวังนกแอ่น อำเภอวังทอง จังหวัดพิษณุโลก	148-151
6605001015 - 06 , ฐานข้อมูลลูกอมสมุนไพรตามแนวทางการใช้ประโยชน์ทรัพยากร ภายใต้โครงการ อพ.สธ.	152-155
6605001015 - 07 , การจัดทำฐานข้อมูลทรัพยากรวัฒนธรรมและภูมิปัญญาท้องถิ่น องค์การบริหาร ส่วนตำบลบ้านกลาง และองค์การบริหารส่วนตำบลวังพิกุล อำเภอวังทอง จังหวัดพิษณุโลก	156-158
6605001015 - 08 , โครงการอบรม การจัดทำสวนพฤกษศาสตร์ในโรงเรียน บ้านนาคล้าย ตำบลนาบัว อำเภอนครไทย จังหวัดพิษณุโลก	159-161
6605001015 - 09 , การบูรณาการเรียนรู้ปรัชญาเศรษฐกิจพอเพียงร่วมกับการอนุรักษ์ทรัพยากรและ การใช้ประโยชน์ทรัพยากรท้องถิ่นอย่างยั่งยืน ภายใต้แผนการดำเนินงาน อพ.สธ.	162-164
6605001015 - 10 , การสำรวจความหลากหลายของพืชสมุนไพรและการใช้ประโยชน์ตามภูมิปัญญา ชุมชนตำบลนาบัว ตำบลนครชุม อำเภอนครไทย จังหวัดพิษณุโลก	165-167
6605001015 - 11 , บริหารจัดการการดำเนินงานโครงการอนุรักษ์พันธุกรรมพืชอันเนื่องมาจาก สมเด็จพระเทพรัตนราชสุดาฯ สยามบรมราชกุมารีเพื่อความยั่งยืน	168-171
6605001016 - 01 , ค่าสาธารณูปโภค	172-173
6605002001 - 01 , โครงการเตรียมความพร้อมของนักศึกษาหลักสูตรสาขาวิชาเกษตรศาสตร์	174-176
6605002002 - 01 , โครงการพัฒนาบุคลากรหลักสูตรสาขาวิชาเกษตรศาสตร์	177-178
6605002003 - 01 , งานจัดการเรียนการสอนหลักสูตรสาขาวิชาเกษตรศาสตร์ (งบประมาณแผ่นดิน)	189-180
6605002004 - 01 , งานจัดการเรียนการสอนหลักสูตรสาขาวิชาเกษตรศาสตร์ (งบประมาณรายได้)	181-182
6605002005 - 01 , โครงการพัฒนาทักษะนักศึกษาสาขาวิชาเกษตรศาสตร์	183-184
6605003002 - 01 , งานจัดการศึกษาหลักสูตรสาขาวิชาพัฒนาผลิตภัณฑ์เพื่อสุขภาพและเครื่องสำอาง	185-186
6605003003 - 01 , โครงการทำนุบำรุงศิลปวัฒนธรรมด้านภูมิปัญญาท้องถิ่นกับงานพัฒนาผลิตภัณฑ์	187-188
6605003004 - 01 , โครงการเตรียมความพร้อมทางด้านวิชาการแก่นักศึกษาหลักสูตรสาขาวิชา พัฒนาผลิตภัณฑ์	189-190
6605003005 - 01 , โครงการพัฒนาบุคลากรและเผยแพร่ผลงานทางวิชาการสาขาวิชาพัฒนาผลิตภัณฑ์ เพื่อสุขภาพและเครื่องสำอาง	191-192
6605003006 - 01 , โครงการศึกษาดูงานพัฒนาผลิตภัณฑ์ในท้องถิ่นสำหรับนักศึกษา	193-194
6605003006 - 02 , โครงการพัฒนาทักษะการใช้ชีวิตและอาชีพ	195-196
6605004001 - 01 , การศึกษาดูงานนักศึกษาด้านวิทยาศาสตร์และเทคโนโลยีการอาหาร	197-198
6605004001 - 02 , โครงการส่งเสริมศึกษาร่วมประชุมทางวิชาการ FoSTAT	199-200
6605004002 - 01 , งานจัดการศึกษาระดับปริญญาตรีสาขาวิชาวิทยาศาสตร์และเทคโนโลยีการอาหาร	201-202

6605004002 - 02 ,	โครงการเตรียมความพร้อมของนักศึกษาชั้นปีที่ 1 หลักสูตรวิทยาศาสตร์และเทคโนโลยีการอาหาร	203-204
6605004002 - 03 ,	โครงการจิตอาสาปันน้ำใจหลักสูตรวิทยาศาสตร์และเทคโนโลยีการอาหาร	205-206
6605004002 - 04 ,	โครงการถ่ายทอดเทคโนโลยีการผลิตแป้งสำเร็จรูปขนมเปียกปูน ตำบลจอมทอง อำเภอเมือง จังหวัดพิษณุโลก	207-209
6605004002 - 05 ,	โครงการเตรียมความพร้อมนักศึกษาก่อนการฝึกงานหรือปฏิบัติสหกิจศึกษา	210-211
6605004003 - 01 ,	งานจัดการเรียนการสอนนักศึกษาระดับบัณฑิตศึกษา สาขาวิชาวิทยาศาสตร์และเทคโนโลยีการอาหาร	212-213
6605005001 - 01 ,	งานจัดการศึกษาหลักสูตรสาขาวิชาวิศวกรรมอาหาร	214-215
6605005002 - 01 ,	โครงการเตรียมความพร้อมก่อนจบนักศึกษาชั้นปีสุดท้าย หลักสูตรสาขาวิชาวิศวกรรมเกษตรและอาหาร	216-217
6605005002 - 02 ,	โครงการศึกษาดูงานวิศวกรรมเพื่อการพัฒนาท้องถิ่น	218-219
6605005003 - 01 ,	โครงการเตรียมความพร้อมด้านวิชาชีพวิศวกรรมอาหาร	220-221
6605005003 - 02 ,	โครงการพัฒนาทักษะพื้นฐานการปฏิบัติงานทางวิศวกรรมสำหรับนักศึกษา สาขาวิศวกรรมอาหาร	222-223
6605005003 - 03 ,	โครงการเตรียมความพร้อมก่อนเรียน (Pre-course) ในสาขาวิชาชีพ หลักสูตร สาขาวิชาวิศวกรรมอาหาร	224-225
6605006001 - 01 ,	โครงการทำนุบำรุงศิลปะและวัฒนธรรมทางสัตวศาสตร์และการเพาะเลี้ยงสัตว์น้ำ	226-227
6605006002 - 01 ,	ส่งเสริมและพัฒนาศักยภาพของบุคลากรของหลักสูตรสาขาสัตวศาสตร์และการเพาะเลี้ยงสัตว์น้ำ	228-229
6605006003 - 01 ,	โครงการพัฒนาศักยภาพวิชาชีพนักศึกษาสาขาวิชาสัตวศาสตร์และการเพาะเลี้ยงสัตว์น้ำ	230-231
6605006004 - 01 ,	งานจัดการศึกษาหลักสูตรสัตวศาสตร์และการเพาะเลี้ยงสัตว์น้ำ	232-233
6605006005 - 01 ,	งานจัดการศึกษาหลักสูตรสัตวศาสตร์และการเพาะเลี้ยงสัตว์น้ำ	234-236
6605006006 - 01 ,	ส่งเสริมและพัฒนาศักยภาพของบุคลากรของหลักสูตรสาขาสัตวศาสตร์และการเพาะเลี้ยงสัตว์น้ำ	237-238
6605007001 - 01 ,	งานจัดการเรียนการสอน หลักสูตรสาขาวิชาเทคโนโลยีระบบเกษตร	239-240
6605007002 - 01 ,	โครงการพัฒนานักศึกษา หลักสูตรสาขาวิชาเทคโนโลยีระบบเกษตร	241-242
6605007003 - 01 ,	งานจัดการเรียนการสอน หลักสูตรสาขาวิชาเทคโนโลยีระบบเกษตร	243-244
6605007004 - 01 ,	โครงการพัฒนานักศึกษา หลักสูตรสาขาวิชาเทคโนโลยีระบบเกษตร	245-246

ส่วนที่ 1

ข้อมูลหน่วยงาน

1. ข้อมูลหน่วยงาน

1.1 ชื่อหน่วยงาน ที่ตั้ง และประวัติความเป็นมาโดยย่อ

ประวัติความเป็นมา

คณะเทคโนโลยีการเกษตรและอาหารมีประวัติความเป็นมายาวนาน แต่เดิมวิชาเกษตรกรรมของสถานศึกษาฝึกหัดครูถือเป็นกิจกรรมนอกหลักสูตรและเน้นภาคปฏิบัติเป็นสำคัญ เพื่อเป็นการเตรียมบุคลากรครูที่จะจบการศึกษาให้มีความรู้ทางด้านเกษตรกรรม ให้สามารถสอนวิชาที่เกี่ยวข้องกับด้านเกษตรกรรมแก่นักเรียนได้ ซึ่งรวมทั้งด้านการปลูกพืชและเลี้ยงสัตว์ จึงจัดให้มีกิจกรรมนอกหลักสูตรทางด้านนี้ขึ้น ต่อมามีการพัฒนาวิชาเกษตรกรรมให้แฝงอยู่ในวิชาวิทยาศาสตร์ จนถึงช่วงก่อน พ.ศ. 2526 ประเทศไทยประสบปัญหา “ครูล้นตลาด” กรมการฝึกหัดครูจึงปรับ พ.ร.บ. วิทยาลัยครูให้สามารถผลิตนักศึกษาสาขาอื่นได้นอกจากผลิตครู ดังนั้น พ.ศ. 2526 – 2527 วิทยาลัยครูพิบูลสงคราม ดำเนินงานสนอง พ.ร.บ. ใหม่ของกรมการฝึกหัดครู โดยเปิดสอนสาขาพืชศาสตร์และสัตวบาล ในรูปของวิทยาลัยชุมชนและร่วมมือกับมหาวิทยาลัยเชียงใหม่สร้างศูนย์ขยายพันธุ์ไม้ดอกไม้ผล หน่วยขยายพันธุ์ส้มโอ ซึ่งเป็นโครงการตามแนวพระราชดำริฯ ณ บริเวณทุ่งทะเลแก้ว โดย หม่อมเจ้าจักรพันธ์ เพ็ญศิริ จักรพันธ์ องคมนตรี เสด็จมาเป็นประธานในพิธีเปิดป้ายศูนย์ขยายพันธุ์ไม้ดอกไม้ผล งานสาธิตฝึกอบรมและส่งเสริมอาชีพราษฎรตามแนวพระราชดำริฯ หน่วยขยายพันธุ์ส้มโอ ในช่วงเวลาเดียวกันนี้ ภาควิชาเกษตรศาสตร์ ได้รับงบประมาณในการจัดสร้างอาคาร ภาควิชาเกษตรศาสตร์ 1 หลัง (ปัจจุบันคือ อาคารโรงงานแปรรูปนมสดพาสเจอร์ไรส์ทะเลแก้ว) สำหรับใช้เป็นสถานศึกษาของนักศึกษาเกษตรที่ทะเลแก้ว

พ.ศ. 2528 วิทยาลัยครูพิบูลสงคราม พิชญ์โลก ได้รับการพิจารณาอนุมัติให้เปิดสอนคณะวิชาเกษตรและอุตสาหกรรม โดยปรับจากภาควิชาเกษตรศาสตร์เดิมและจัดองค์การบริหารงานเป็น คณะวิชา เช่นเดียวกับคณะวิชาอื่น ๆ

พ.ศ. 2529 วิทยาลัยครูพิบูลสงคราม ได้ร่วมมือกับวิทยาลัยชุมชนแคนาดาเพื่อพัฒนาบุคลากรผู้สอน วิชาวิทยาศาสตร์และเทคโนโลยีการอาหาร โดยให้ทุนอาจารย์ไปศึกษาอบรมและศึกษาดูงานที่ประเทศแคนาดา และในขณะเดียวกันผู้เชี่ยวชาญด้านการแปรรูปอาหารจาก St. Clair College และ Olds College ได้มาอบรมให้ความรู้เกี่ยวกับการแปรรูปอาหารและแปรรูปนม รวมถึงมีการติดตั้งเครื่องมืออุปกรณ์การแปรรูปอาหารและแปรรูปนม ซึ่งสามารถใช้เป็นอุปกรณ์การสอนนักศึกษา ฝึกอบรมและการแปรรูปผลิตผลทางการเกษตร

พ.ศ. 2530 ภาควิชาเกษตรศาสตร์ ซึ่งได้ทดลองดำเนินงานในรูปแบบของคณะวิชา มาระยะหนึ่ง ตั้งแต่ปี พ.ศ. 2528 ได้รับการยกฐานะให้เป็นคณะวิชาเกษตรและอุตสาหกรรม ตาม พ.ร.บ. วิทยาลัยครู พุทธศักราช 2528 โดยมีการแบ่งส่วนราชการภายในคณะวิชาออกเป็น 3 ภาควิชา คือ ภาควิชาเกษตรศาสตร์ ภาควิชาส่งเสริมและสื่อสารการเกษตร และภาควิชาอุตสาหกรรมเกษตร

พ.ศ. 2531 นายโสภณ สุวรรณโรจน์ อธิการบดีวิทยาลัยครูพิบูลสงคราม ในช่วงเวลานั้น มีนโยบายสร้าง College farm บริเวณด้านหลังสวนรัชมังคลาภิเษก และสร้างอาคารคณะวิชาเกษตรและอุตสาหกรรมในพื้นที่ดังกล่าว (ปัจจุบันเป็นอาคารศูนย์เรียนรู้เกษตรอินทรีย์ทะเลแก้ว เพื่อขับเคลื่อนปรัชญาเศรษฐกิจพอเพียง และโครงการถ่ายทอดเทคโนโลยีการผลิตและการใช้น้ำมันไบโอดีเซล ตามแนวพระราชดำริฯ) ซึ่งแล้วเสร็จในปี พ.ศ. 2532 นอกจากนี้ในปี พ.ศ. 2531 ทางภาควิชาส่งเสริมและสื่อสารการเกษตร ได้เปิดสอนระดับปริญญาตรี 2 ปีหลังอนุปริญญา เพื่อเป็นการต่อยอดในระดับอนุปริญญา

พ.ศ. 2532 ภาควิชาอุตสาหกรรมเกษตร ได้เริ่มเปิดสอนนักศึกษาระดับอนุปริญญารุ่นแรกในโปรแกรมวิชาวิทยาศาสตร์และเทคโนโลยีการอาหาร

พ.ศ. 2534 ภาควิชาอุตสาหกรรมเกษตร เปิดสอนนักศึกษาโปรแกรมวิชาวิทยาศาสตร์และเทคโนโลยีการอาหารระดับปริญญาตรี โดยรับโอนนักศึกษาในระดับอนุปริญญารุ่นแรกเข้าศึกษาต่อเป็นระดับปริญญาตรี

พ.ศ. 2538 มีการประกาศใช้ พ.ร.บ. สถาบันราชภัฏ พ.ศ. 2538 จึงเปลี่ยนชื่อเป็น คณะเกษตรและอุตสาหกรรม

พ.ศ. 2542 เปลี่ยนชื่อจากคณะเกษตรและอุตสาหกรรม เป็นคณะเทคโนโลยีการเกษตร และมีการปรับโครงสร้างการบริหารงานภายในคณะฯ โดยมีการยุบภาควิชาเหลือเฉพาะโปรแกรมวิชา ซึ่งมีทั้งหมด 3 โปรแกรมวิชา คือ โปรแกรมวิชาเกษตรศาสตร์ โปรแกรมวิชาสัตวบาล และโปรแกรมวิชาวิทยาศาสตร์และเทคโนโลยีการอาหาร

พ.ศ. 2545 คณะฯ ได้รับงบประมาณแผ่นดินในการก่อสร้างอาคารปฏิบัติการแปรรูปอาหารและพัฒนาผลิตภัณฑ์ เป็นอาคาร 2 ชั้น มีพื้นที่ใช้สอยประมาณ 1,000 ตารางเมตร

พ.ศ. 2547 เปลี่ยนชื่อจากคณะเทคโนโลยีการเกษตร เป็นคณะเทคโนโลยีการเกษตรและอาหาร ตามกฎกระทรวงและในวันที่ 15 มิถุนายน พ.ศ. 2547 มีพระบรมราชโองการโปรดเกล้าฯ จัดตั้งมหาวิทยาลัยราชภัฏขึ้นแทนสถาบันราชภัฏ ทำให้สถาบันราชภัฏมีฐานะเป็นมหาวิทยาลัยราชภัฏตามพระราชบัญญัติมหาวิทยาลัยราชภัฏ พ.ศ. 2547

พ.ศ. 2548 คณะฯ ได้รับการจัดสรรงบประมาณในการก่อสร้างอาคารคณะเทคโนโลยีการเกษตรและอาหาร เป็นอาคาร 3 ชั้น มีพื้นที่ใช้สอยประมาณ 2,800 ตารางเมตร

พ.ศ. 2550 มหาวิทยาลัยราชภัฏพิบูลสงครามได้ออกประกาศ เรื่อง แนวทางการบริหารคณะฯ พ.ศ. 2550 โดยยุบโปรแกรมวิชาเปลี่ยนเป็นหลักสูตรสาขาวิชาแทนและในปีเดียวกันนี้ทางคณะเทคโนโลยีการเกษตรและอาหารได้ทำการปรับปรุงหลักสูตรที่รับผิดชอบจากหลักสูตรกลางของสภาสถาบันราชภัฏ ให้เป็นหลักสูตรของมหาวิทยาลัยราชภัฏพิบูลสงคราม และพัฒนาหลักสูตรใหม่ระดับบัณฑิตศึกษาสาขาวิชาวิทยาศาสตร์และเทคโนโลยีการอาหาร และหลักสูตรระดับปริญญาตรีสาขาวิชาสัตวศาสตร์

พ.ศ. 2551 คณะเทคโนโลยีการเกษตรและอาหาร ยกเลิกการเปิดสอนหลักสูตรต่อเนื่อง (2 ปีหลังอนุปริญญา) เปิดสอนนักศึกษาระดับปริญญาตรี 3 หลักสูตร ได้แก่ หลักสูตรสาขาวิชาเกษตรศาสตร์ สาขาวิชาสัตวศาสตร์ สาขาวิชาวิทยาศาสตร์และเทคโนโลยีการอาหาร และหลักสูตรระดับบัณฑิตศึกษา 1

หลักสูตร ได้แก่ วิทยาศาสตร์มหาบัณฑิต สาขาวิชาวิทยาศาสตร์และเทคโนโลยีการอาหาร และในขณะเดียวกันทางคณะฯ ได้พัฒนาหลักสูตรใหม่ระดับปริญญาตรี เพิ่มอีก 2 หลักสูตร คือ หลักสูตรสาขาวิชาพัฒนาผลิตภัณฑ์เพื่อสุขภาพและเครื่องสำอางและหลักสูตรสาขาวิชาวิศวกรรมเกษตรและอาหาร นอกจากนี้ยังได้จัดตั้งศูนย์เรียนรู้เกษตรอินทรีย์ทะเลแก้ว เพื่อขับเคลื่อนปรัชญาเศรษฐกิจพอเพียง

พ.ศ. 2552 คณะเทคโนโลยีการเกษตรและอาหาร เปิดสอนหลักสูตรปริญญาตรีที่พัฒนาขึ้นใหม่ และหลักสูตรเดิม รวมหลักสูตรปริญญาตรีที่เปิดสอน 5 หลักสูตร ได้แก่ หลักสูตรวิทยาศาสตรบัณฑิตสาขาวิชาเกษตรศาสตร์ สาขาวิชาสัตวศาสตร์ สาขาวิชาวิทยาศาสตร์และเทคโนโลยีการอาหาร สาขาวิชาพัฒนาผลิตภัณฑ์เพื่อสุขภาพและเครื่องสำอาง หลักสูตรวิศวกรรมศาสตรบัณฑิต สาขาวิชาวิศวกรรมเกษตรและอาหารซึ่งหลักสูตรนี้ถือเป็นหลักสูตรทางด้านวิศวกรรมศาสตร์หลักสูตรแรกของมหาวิทยาลัยฯ นอกจากนี้ยังได้เปิดสอนระดับบัณฑิตศึกษา 1 หลักสูตร คือ หลักสูตรวิทยาศาสตรมหาบัณฑิต สาขาวิชาวิทยาศาสตร์และเทคโนโลยีการอาหาร

พ.ศ.2553 คณะฯ ได้รับการจัดสรรงบประมาณในการก่อสร้างอาคารที่พักผู้เข้าฝึกอบรมเทคโนโลยีการเกษตรและอาหาร เป็นเรือนพัก 3 หลัง ประกอบด้วย เรือนแพทองวารี มีพื้นที่ใช้สอยประมาณ 108 ตารางเมตร เรือนแพทองนที มีพื้นที่ใช้สอยประมาณ 108 ตารางเมตร และเรือนพัก สุขวิถี มีพื้นที่ใช้สอยประมาณ 134 ตารางเมตร

พ.ศ. 2554 คณะเทคโนโลยีการเกษตรและอาหาร ได้มีการปรับโครงสร้างระบบการบริหารงาน โดยมีการจัดตั้งสาขาวิชาขึ้นตามนโยบายของมหาวิทยาลัยราชภัฏพิบูลสงคราม ซึ่งทางคณะฯ จัดตั้งเป็น 2 สาขาวิชา ได้แก่ สาขาวิชาเกษตรศาสตร์ และสาขาวิชาอุตสาหกรรมเกษตร โดยสาขาวิชาเกษตรศาสตร์ประกอบด้วยหลักสูตรวิทยาศาสตรบัณฑิต สาขาวิชาเกษตรศาสตร์ และสาขาวิชาสัตวศาสตร์ ในส่วนสาขาวิชาอุตสาหกรรมเกษตรประกอบด้วย หลักสูตรวิศวกรรมศาสตรบัณฑิต สาขาวิชาวิศวกรรมเกษตรและอาหาร หลักสูตรวิทยาศาสตรบัณฑิต สาขาวิชาวิทยาศาสตร์และเทคโนโลยีการอาหาร สาขาวิชาพัฒนาผลิตภัณฑ์เพื่อสุขภาพและเครื่องสำอาง และหลักสูตรวิทยาศาสตรมหาบัณฑิต สาขาวิชาวิทยาศาสตร์และเทคโนโลยีการอาหาร นอกจากนี้คณะฯ ได้ทำการปรับปรุงหลักสูตรทั้งในระดับ ปริญญาตรีและระดับบัณฑิตศึกษาทุกหลักสูตรให้เป็นไปตามกรอบมาตรฐานคุณวุฒิระดับอุดมศึกษาแห่งชาติ (TQF) ใช้หลักสูตรปรับปรุงดังกล่าว สำหรับนักศึกษาที่เข้าศึกษาตั้งแต่ปีการศึกษา 2555 เป็นต้นไป

พ.ศ. 2555 คณะเทคโนโลยีการเกษตรและอาหาร ได้รับงบประมาณในการก่อสร้างอาคารปฏิบัติการวิศวกรรมเกษตรและอาหาร เป็นอาคาร 3 ชั้น มีพื้นที่ใช้สอยประมาณ 600 ตารางเมตรเริ่มใช้งานได้ตั้งแต่ภาคการศึกษาที่ 1/2555 และได้รับการจัดสรรงบประมาณสำหรับจัดซื้อครุภัณฑ์ประกอบการเรียนการสอนด้านวิศวกรรมเกษตรและอาหาร ให้เป็นไปตามเกณฑ์ของสภาวิศวกร นอกจากนี้สาขาวิชาเกษตรศาสตร์ได้รับงบประมาณในการก่อสร้างโรงผลิตปุ๋ยอินทรีย์ เพื่อใช้ฝึกทักษะประสบการณ์วิชาชีพให้กับนักศึกษา มีพื้นที่ใช้สอยประมาณ 96 ตารางเมตร

พ.ศ. 2556 คณะเทคโนโลยีการเกษตรและอาหาร ได้รับงบประมาณสำหรับจัดหาครุภัณฑ์ ที่ดินสิ่งปลูกสร้าง เพื่อสนับสนุนการจัดการเรียนการสอนปีงบประมาณ พ.ศ. 2556 เป็นจำนวนเงิน 1,860,500 บาท (หนึ่งล้านแปดแสนหกหมื่นห้าร้อยบาทถ้วน) ได้แก่ กล้องจุลทรรศน์สเตอริโอ ชุดกรองน้ำพร้อมอุปกรณ์และเครื่องปรับอากาศ นอกจากนี้ยังได้สิ่งปลูกสร้างใหม่ คือ โรงเรือนไก่ไข่ พร้อมทั้งรายการปรับปรุงสิ่งปลูกสร้าง ได้แก่ ปรับปรุงโรงเรือนเลี้ยงสุกรระบบปรับอากาศ ปรับปรุงโรงรีดนมโค และปรับปรุงอาคารปฏิบัติการพันธุ์ไม้เนื้อแข็งและคณะฯ ได้พัฒนาหลักสูตรระดับบัณฑิตศึกษา เพิ่มขึ้นอีก 1 หลักสูตร คือ หลักสูตรวิทยาศาสตรมหาบัณฑิต สาขาวิชาเทคโนโลยีนิเวศ นอกจากนี้ยังได้จัดตั้งศูนย์พัฒนาผลิตภัณฑ์สุขภาพ และศูนย์วิชาการสาธิตและอนุรักษ์พันธุ์ไม้พื้นเมือง

พ.ศ. 2557 คณะเทคโนโลยีการเกษตรและอาหาร ได้รับการจัดสรรงบประมาณสำหรับครุภัณฑ์การเรียนการสอนปีงบประมาณ พ.ศ. 2557 เป็นจำนวนเงิน 2,138,000 บาท ได้แก่ รถไถเดินตามพร้อมอุปกรณ์ห้องเย็นสำเร็จรูป ชุดครุภัณฑ์ประกอบอาคารวิศวกรรมเกษตรและอาหาร ชุดตรวจสอบคุณภาพอาหารทางจุลชีววิทยา และชุดโมเดลหุ่นจำลองสัตว์ นอกจากนี้ยังได้รับกระป๋องพระราชทานจากสมเด็จพระเทพรัตนราชสุดาฯ สยามบรมราชกุมารี และกวาง อีกทั้งในปีนั้นคณะฯ มีการจัดโครงการท่องเที่ยวเชิงเกษตรพิษณุโลก สงครามและโครงการประชุมสัมมนาและจัดนิทรรศการเชิงวิชาการเพื่อถวายเป็นโครงการพัฒนาศักยภาพการท่องเที่ยวของมหาวิทยาลัยและชุมชนในระดับชาติ

พ.ศ. 2558 คณะเทคโนโลยีการเกษตรและอาหาร ได้รับการจัดสรรงบประมาณในการดำเนินการจัดหาครุภัณฑ์ ที่ดินสิ่งปลูกสร้าง ประจำปีงบประมาณ พ.ศ. 2558 เป็นจำนวนเงิน 4,815,000 บาท (สี่ล้านแปดแสนหนึ่งหมื่นห้าพันบาท) ได้แก่ ปรับปรุงโรงเรือนโคเนื้อ ชุดตรวจสอบคุณภาพผลิตภัณฑ์ เครื่องอัดเม็ดอาหารสัตว์ชนิดเม็ดแข็ง ชุดตรวจสอบคุณภาพบรรจุภัณฑ์เบื้องต้น ชุดใส่กรองเครื่องกรองน้ำ เครื่องนึ่งฆ่าเชื้อและชุดวิเคราะห์ทางการเกษตรและสิ่งแวดล้อม และคณะฯ ได้ทำการปรับปรุงหลักสูตร 3 หลักสูตร คือ หลักสูตรวิทยาศาสตรบัณฑิต สาขาวิชาวิทยาศาสตร์และเทคโนโลยีการอาหาร หลักสูตรวิทยาศาสตรบัณฑิต สาขาวิชาพัฒนาผลิตภัณฑ์เพื่อสุขภาพและเครื่องสำอาง และหลักสูตรวิทยาศาสตรมหาบัณฑิต สาขาวิชาวิทยาศาสตร์และเทคโนโลยีการอาหาร

พ.ศ. 2559 คณะเทคโนโลยีการเกษตรและอาหาร ได้รับการจัดสรรงบประมาณในการดำเนินการจัดหาครุภัณฑ์ ที่ดินสิ่งปลูกสร้าง ประจำปีงบประมาณ พ.ศ. 2559 เป็นจำนวนเงิน 8,115,900 บาท (แปดล้านหนึ่งแสนหนึ่งหมื่นห้าพันบาทเก้าร้อยบาทถ้วน) ได้แก่ โรงเรือนเพาะชำ โรงจอดรถอาคารปฏิบัติการแปรรูปอาหารและพัฒนาผลิตภัณฑ์ ปรับปรุงโรงเรือนสุกรขุน ปรับปรุงโรงเรือนไก่เนื้อ ปรับปรุงบ่อไบโอแก๊ส ปรับปรุงอาคารปฏิบัติการแปรรูปอาหารและพัฒนาผลิตภัณฑ์ และปรับปรุงอาคารฝึกอบรมคณะเทคโนโลยีการเกษตรและอาหาร และรายการครุภัณฑ์ ได้แก่ ตู้ปลอดเชื้อปล่อยลมตามแนวตั้ง (Laminar flow) เครื่องบ่มเชื้อ (Incubator shaker) ตู้อบความร้อนไฟฟ้า (Hot air oven) เครื่องนึ่งฆ่าเชื้อด้วยแรงดันไอน้ำ (Autoclave) เครื่องทำแห้งแบบถาด (Tray dryer) เครื่องอ่านปฏิกิริยาบนไมโครเพลท เครื่องระเหยสูญญากาศ (Rotary evaporator) เครื่องล้างด้วยระบบคลื่นเสียงความเร็วสูง (Ultrasonic Cleaner) เครื่องให้ความร้อน

(hotplate) แบบ Magnetic stirrer เครื่องวัดค่าความเป็นกรด-ด่าง เครื่องวัดอุณหภูมิแบบดิจิตอล เครื่องมือ Hand Refractometer (0-100 brix) เครื่องวัดค่าปริมาณความชื้น เครื่องชั่งน้ำหนักทศนิยม 4 ตำแหน่ง เครื่องชั่งน้ำหนักทศนิยม 2 ตำแหน่ง เครื่องโฮโมจีไนเซอร์ (Homogenizer) พร้อมชุดเครื่องมือ เครื่องวัดความหนืดพร้อมชุดเครื่องมือ อ่างน้ำควบคุมอุณหภูมิ โปรแกรม Minitab โปรแกรม Design Expert ปีมัธยมศึกษาสำหรับเครื่อง Rotary evaporator และคณะฯ ได้ทำการปรับปรุงหลักสูตร 3 หลักสูตร คือ หลักสูตรวิทยาศาสตร์บัณฑิต สาขาวิชาสัตวศาสตร์ หลักสูตรวิทยาศาสตร์บัณฑิต สาขาวิชาเกษตรศาสตร์ และหลักสูตรวิศวกรรมศาสตรบัณฑิต สาขาวิชาวิศวกรรมเกษตรและอาหาร

พ.ศ. 2560 คณะเทคโนโลยีการเกษตรและอาหาร ได้รับการจัดสรรงบประมาณในการดำเนินการจัดหาครุภัณฑ์ ที่ดินสิ่งปลูกสร้าง ประจำปีงบประมาณ พ.ศ. 2560 เป็นจำนวนเงิน 15,776,800 บาท (สิบห้าล้านเจ็ดแสนเจ็ดหมื่นหกพันแปดร้อยบาทถ้วน) ได้แก่ โรงผลิตอาหารสัตว์ ปรับปรุงอาคารคณะเทคโนโลยีการเกษตรและอาหาร จัดหาครุภัณฑ์โต๊ะขาพับ

พ.ศ.2561 คณะเทคโนโลยีการเกษตรและอาหาร ได้รับการจัดสรรเงินงบประมาณ ประจำปีการศึกษา 2561 เป็นจำนวนเงิน 15,836,000 (สิบห้าล้านแปดแสนสามหมื่นหกพันบาท) และได้รับการจัดสรรเงินครุภัณฑ์ 7,245,000 (เจ็ดล้านสองแสนสี่หมื่นห้าพันบาท) ได้แก่ เครื่องสกัดไขมัน, เครื่องวิเคราะห์คุณภาพไข่ เครื่องวิเคราะห์คุณภาพไข่ เครื่องวิเคราะห์คุณภาพไข่ ตู้แช่แข็งอุณหภูมิต่ำ กล้อง Total station พร้อมอุปกรณ์วัดระยะ กล้องจุลทรรศน์สเตอริโอพร้อมชุดถ่ายภาพดิจิตอล โต๊ะปฏิบัติการกลางแบบมีชั้นบนโต๊ะพร้อมอ่างล้างและชุดแขวนหลอดแก้ว เครื่องทำน้ำกลั่น เครื่องวิเคราะห์ไขมันสำหรับอาหาร เครื่องเขย่าสารละลายในหลอดทดลอง (Vortex mixer) เครื่องเขย่าสารในงานด้านพัฒนาผลิตภัณฑ์ ปรับปรุงห้องปฏิบัติการตรวจสอบซัลเฟอร์ไดออกไซด์ จอดตั้งพื้น (Vertical floor screen) เครื่องพิมพ์ชนิดเลเซอร์สี โครงการปรับปรุงห้องประชุมคณะเทคโนโลยีการเกษตรและอาหาร เครื่องทำน้ำ RO พร้อมถังเก็บน้ำขนาด 40 ลิตร เครื่องฉายภาพ 3 มิติ โครงการปรับปรุงอาคารโรงเลี้ยงไก่พันธุ์พื้นเมือง และเครื่องฉายภาพโปรเจคเตอร์

พ.ศ. 2562 คณะเทคโนโลยีการเกษตรและอาหาร ได้รับการจัดสรรงบประมาณ จำนวน 19,241,100 บาท และได้รับการจัดสรรงบประมาณด้านยุทธศาสตร์ จำนวน 4,157,000 บาท และได้รับการจัดสรรทรัพยากรครุภัณฑ์ ประจำปีงบประมาณ 2562 ได้แก่ เครื่องทำแห้งสำหรับอาหารภายใต้สภาวะอุณหภูมิต่ำ เครื่องทำแห้งแบบแช่เยือกแข็ง (Freeze Dryer) เครื่องแก๊สโครโมโตกราฟพร้อมด้วยตัววัดแบบ FID และ TCD เครื่องสกัดหาปริมาณเยื่อใย ทีวี LED ขนาดไม่เกินกว่า 49 นิ้วพร้อมขาตั้งแบบเคลื่อนที่ได้ และคณะเทคโนโลยีการเกษตรและอาหารยังได้รับการจัดสรรงบประมาณสิ่งปลูกสร้างอาคารปฏิบัติการพัฒนาผลิตภัณฑ์ จำนวน 10,000,000 บาท

พ.ศ. 2563 คณะเทคโนโลยีการเกษตรและอาหาร ได้รับการจัดสรรงบประมาณ จำนวน 19,264,799 บาท และได้รับการจัดสรรงบประมาณด้านยุทธศาสตร์ จำนวน 2,770,499 บาท และได้รับการจัดสรรทรัพยากรครุภัณฑ์ ประจำปีงบประมาณ 2563 ได้แก่ โปรแกรมสำเร็จรูปทางวิศวกรรม เครื่องโครมาโทกราฟีของเหลวสมรรถนะสูงพร้อมตัวตรวจวัดชนิด UV เครื่องบดและผสมวัตถุดิบอาหารปลา เครื่องอัดเม็ดและ

อบแห้ง เครื่องบดตัวอย่างอาหาร เครื่องวัดความเป็นกรด-ด่าง ในสารละลายแบบตั้งโต๊ะ ตู้อบสูญญากาศพร้อมปั๊ม และเครื่องทอดสูญญากาศ คณะเทคโนโลยีการเกษตรและอาหารยังได้รับการจัดสรรงบประมาณ งานปรับปรุงห้องปฏิบัติการคอมพิวเตอร์จำนวน 250,000 บาท และงานปรับปรุงห้องสโมสรนักศึกษาจำนวน 600,000 บาท

พ.ศ. 2564 คณะเทคโนโลยีการเกษตรและอาหาร ได้รับการจัดสรรงบประมาณ จำนวน 15,762,150 บาท และได้รับการจัดสรรงบประมาณด้านยุทธศาสตร์ จำนวน 4,042,750 บาท และได้รับการจัดสรรทรัพยากรครุภัณฑ์ ประจำปีงบประมาณ 2564 ได้แก่ ชุดสกัดอาหาร เครื่องคอมพิวเตอร์แม่ข่าย แบบที่ 1 และ เครื่องมัลติมีเดียโปรเจคเตอร์ ขนาด 3,000 ANSI Lumens คณะเทคโนโลยีการเกษตรและอาหารยังได้รับการจัดสรรงบประมาณ งานปรับปรุง โรงจอดรถแทรกเตอร์พร้อมเก็บอุปกรณ์ต่อพ่วง จำนวน 1,100,000 บาท

พ.ศ.2565 คณะเทคโนโลยีการเกษตรและอาหาร ได้รับการจัดสรรงบประมาณ จำนวน 8,870,900 บาท และได้รับการจัดสรรงบประมาณด้านยุทธศาสตร์ จำนวน 2,997,692 บาท และได้รับการจัดสรรทรัพยากรครุภัณฑ์ ประจำปีงบประมาณ 2565ทั้งสิ้น 4,785,200 บาท แบ่งเป็น งบประมาณเงินแผ่นดิน ได้แก่ เครื่องอัลตราซาวด์ จำนวน 450,000 บาท เครื่องวัดคลอโรฟิลล์ใบภาคสนาม จำนวน 240,000 บาท , เครื่องวัดประสิทธิภาพการเผาไหม้และก๊าซมลพิษจากปล่องระบายน จำนวน 570,000 บาท และงานปรับปรุงอาคารคณะเทคโนโลยีการเกษตรและอาหาร จำนวน 3,450,000 บาท รวมเป็น 4,710,000 บาท และ งบประมาณเงินรายได้ เครื่องดูดฝุ่น จำนวน 9,100 บาท , เลื่อยยนต์ จำนวน 8,600 บาท , เครื่องตัดหญ้าแบบสะพายบ่าข้อแข็ง จำนวน 8,600 บาท , โต๊ะทำงาน จำนวน 44,800 บาท, มอเตอร์หั่นเลื่อยร่นงานหนัก ขนาด 8 นิ้ว จำนวน 4,100 บาท , งานปรับปรุงอาคารคณะเทคโนโลยีการเกษตรและอาหาร จำนวน 3,450,000 บาท

1.2 ปรัชญา วิสัยทัศน์ พันธกิจ มติการพัฒนา/ เป้าประสงค์

ปรัชญา : เทคโนโลยีการเกษตรและอาหาร เพื่อการพัฒนาท้องถิ่นด้วย วิทยาศาสตร์ เทคโนโลยีและนวัตกรรม

วิสัยทัศน์ : ผลิตบัณฑิตนักปฏิบัติที่มีคุณภาพ สร้างสรรค์และบูรณาการองค์ความรู้สู่นวัตกรรมเพื่อการพัฒนาท้องถิ่นอย่างยั่งยืน

พันธกิจ : สร้างบัณฑิตที่ตอบสนองต่อตลาดแรงงาน และมีศักยภาพการเป็นผู้ประกอบการ สามารถบูรณาการองค์ความรู้สู่การสร้างนวัตกรรมและเทคโนโลยีที่ก่อให้เกิดความยั่งยืนแก่สังคม

ค่านิยมองค์กร : วัฒนธรรมองค์กรแบบมีส่วนร่วม

วัตถุประสงค์ (Objectives)

1. บัณฑิตคณะเทคโนโลยีการเกษตรและอาหารสามารถตอบสนองต่อตลาดแรงงาน และมีศักยภาพการเป็นผู้ประกอบการ สามารถบูรณาการองค์ความรู้สู่การสร้างนวัตกรรมและเทคโนโลยี
2. พัฒนาศักยภาพบุคลากรให้มีความก้าวหน้าและมั่นคงในอาชีพ มีความเข้มแข็งทางวิชาการ งานวิจัยและนวัตกรรม
3. บูรณาการองค์ความรู้สู่งานวิจัยและบริการวิชาการที่ก่อให้เกิดผลกระทบเชิงบวกต่อสังคม
4. ส่งเสริมอนุรักษ์ศิลปวัฒนธรรม ภูมิปัญญาวิถีเกษตรและอาหาร
5. การบริหารจัดการตามหลักธรรมาภิบาลโดยจัดการทรัพยากรที่มีอยู่เพื่อสร้างรายได้

การขับเคลื่อนยุทธศาสตร์สู่การปฏิบัติและการติดตามประเมินผล

การขับเคลื่อนแผนยุทธศาสตร์การพัฒนาระยะที่ 13 (ปีงบประมาณ พ.ศ. 2565-2569) ไปสู่การปฏิบัติจำเป็นต้องให้หน่วยงาน/คณะทำงานและบุคลากรทุกภาคส่วนมีส่วนร่วมในการขับเคลื่อน โดยการระดมความคิดจากบุคลากรในการวิเคราะห์สภาพแวดล้อมทั้งจากภายในและภายนอก ควบคู่ไปกับผลจากการประเมินคุณภาพการศึกษาและข้อเสนอแนะจากคณะกรรมการประเมิน ผนวกกับเป้าหมายจากยุทธศาสตร์ชาติและมหาวิทยาลัย คณะได้นำนโยบายการบริหารงานมาแปลงเป็นยุทธศาสตร์ จากนั้นจึงนำยุทธศาสตร์มาแปลงสู่แผนปฏิบัติการในระดับต่างๆ ตลอดจนการปรับระบบการจัดสรรทรัพยากร การกำหนดและปรับปรุงกฎระเบียบ ข้อบังคับ การสร้างองค์ความรู้รวมทั้งการติดตามประเมินผลอย่างเป็นระบบ โดยมีแนวทางการขับเคลื่อนที่สำคัญ ดังนี้

1. แต่งตั้งคณะทำงาน/บุคลากร เพื่อเป็นกลไกในการปฏิบัติงานให้ครอบคลุมทุกภารกิจตามนโยบาย
2. ปรับปรุงโครงสร้างของคณะฯ ให้ทันสมัยและเป็นปัจจุบัน มีความยืดหยุ่นและสะดวกต่อการปฏิบัติงาน

3. เร่งปรับปรุงและพัฒนาภาควิชา ระเบียบ ข้อบังคับ ตลอดจนวัฒนธรรมองค์กรเพื่อสนับสนุนการขับเคลื่อนนโยบายให้บังเกิดผลในทางปฏิบัติอย่างมีประสิทธิภาพและประสิทธิผล
4. เสริมสร้างให้บุคลากรทุกภาคส่วนของคณะฯ ร่วมคิด ร่วมทำ ร่วมแก้ไขและร่วมรับผิดชอบในการจัดทำแผนยุทธศาสตร์และแผนปฏิบัติการ
5. กำหนดแนวทางการจัดสรรงบประมาณตามยุทธศาสตร์และแผนปฏิบัติการภายใต้หลักธรรมาภิบาล
6. ติดตามและประเมินผลกิจกรรมตามดัชนีชี้วัดความสำเร็จทุกกิจกรรมของคณะฯ
7. พัฒนาและปรับปรุงระบบฐานข้อมูลในทุกด้านของคณะฯ ตลอดจนสามารถเชื่อมโยงโครงข่ายข้อมูลข่าวสารกับมหาวิทยาลัยราชภัฏพิบูลสงคราม

ยุทธศาสตร์การพัฒนาคณะเทคโนโลยีการเกษตรและอาหาร

จากการประเมินสภาพแวดล้อมทั้งภายในและภายนอกคณะเทคโนโลยีการเกษตรและอาหาร วิเคราะห์จากสถานการณ์การเปลี่ยนแปลงในปัจจุบัน แผนระดับชาติ นโยบายรัฐบาล ยุทธศาสตร์มหาวิทยาลัยราชภัฏ ทิศทางการพัฒนาของจังหวัดและกลุ่มจังหวัดภาคเหนือตอนล่าง และยุทธศาสตร์มหาวิทยาลัยราชภัฏพิบูลสงคราม เพื่อให้มองเห็นทิศทางการพัฒนาคณะ

จากกรอบนโยบายและแนวทางการพัฒนาประเทศของรัฐบาล ได้กำหนดเป้าหมายประเทศให้มีความมั่นคง มั่งคั่ง และยั่งยืน สร้างศักยภาพในการแข่งขันให้สามารถก้าวข้ามประเทศ “กับดักรายได้ปานกลาง (Middle income trap)” ไปได้ **แผนการศึกษาแห่งชาติ** ได้กำหนดเป้าหมายสุดท้ายของการจัดการศึกษา คือ ต้องการให้เด็กไทยมีคุณลักษณะในศตวรรษที่ 21 (3R 8C) ซึ่งจะส่งผลให้เป็นสังคมแห่งการเรียนรู้ บนฐานคุณธรรม มีการพัฒนาอย่างยั่งยืนและนำพาประเทศชาติก้าวพ้นจากประเทศกับดักรายได้ปานกลาง สอดคล้องกับ**แผนพัฒนาฯ ฉบับที่ 13** ซึ่งมุ่งพัฒนาเศรษฐกิจมูลค่าสูงที่เป็นมิตรต่อสิ่งแวดล้อม เสริมสร้างสังคมแห่งโอกาสและความเสมอภาค ตลอดจนวิถีชีวิตที่ยั่งยืน เพื่อเป็นปัจจัยสนับสนุนการพลิกโฉมประเทศ ในระดับต่อมาทิศทางการพัฒนาของจังหวัดและกลุ่มจังหวัดภาคเหนือตอนล่าง อันเป็นพื้นที่ตั้งของมหาวิทยาลัยราชภัฏพิบูลสงคราม ได้กำหนดวิสัยทัศน์ของกลุ่มจังหวัดภาคเหนือตอนล่างระยะ 20 ปี (พ.ศ. 2560 – 2579) ในการเป็นศูนย์กลางการเชื่อมโยง เศรษฐกิจ สังคม และบริการของภูมิภาคสู่ความมั่นคง มั่งคั่ง และยั่งยืน นอกจากนี้ **ยุทธศาสตร์มหาวิทยาลัยราชภัฏระยะ 20 ปี** และ **ยุทธศาสตร์มหาวิทยาลัยราชภัฏพิบูลสงคราม** ยังได้กำหนดประเด็นยุทธศาสตร์สำคัญ 4 ประเด็น ซึ่งมีความเชื่อมโยงกัน คือ 1) ยกระดับคุณภาพการผลิตบัณฑิต 2) การผลิตและพัฒนาครูสู่ความเป็นเลิศในยุคดิจิทัล 3) การวิจัยและพัฒนาเทคโนโลยี นวัตกรรม สำหรับผลผลิตมูลค่าสูง และ 4) การพัฒนาระบบบริหารจัดการ

เมื่อพิจารณาจากข้อมูลที่สังเคราะห์จากกรอบทิศทางทั้งแผนยุทธศาสตร์ระดับชาติ ยุทธศาสตร์กลุ่มจังหวัด ยุทธศาสตร์มหาวิทยาลัยราชภัฏ และยุทธศาสตร์มหาวิทยาลัยราชภัฏพิบูลสงครามแล้ว ตลอดจนผลประเมินคุณภาพการศึกษาภายในระดับคณะฯ และข้อเสนอแนะจากคณะกรรมการบริหารและคณะกรรมการประจำคณะฯ อีกทั้งจากการร่วมพิจารณาจากคณะกรรมการบริหารคณะฯ และปัจจัยภายนอกอื่นๆ ที่ไม่

สามารถควบคุมได้ เช่น ภาวะการณ์แพร่ระบาดของโรคติดเชื้อโควิด-19 ความผันผวนทางสภาพแวดล้อมของประเทศและของโลก ปัญหาโลกร้อน ตลอดจนสภาพทางการเมือง สังคมและเศรษฐกิจ ที่มีการเปลี่ยนแปลงอย่างรวดเร็วและซับซ้อนในยุคโลกาภิวัตน์ ส่งผลให้คณะเทคโนโลยีการเกษตรและอาหารต้องปรับรูปแบบการทำงานเชิงรุกที่มุ่งเน้นผลิตผลลัพธ์ด้วยกระบวนการที่หลากหลายในการพัฒนาบัณฑิต พัฒนาบุคลากร สร้างการวิจัยและบริการวิชาการที่เสริมสร้างความเข้มแข็งให้ท้องถิ่นด้วยฐานนวัตกรรมและภูมิปัญญา และสร้างวัฒนธรรมการมีส่วนร่วมขององค์กร

โดยกำหนดยุทธศาสตร์เพื่อบรรลุวัตถุประสงค์ในแต่ละด้านดังต่อไปนี้

วัตถุประสงค์ที่ 1 : บัณฑิตคณะเทคโนโลยีการเกษตรและอาหารสามารถตอบสนองต่อตลาดแรงงาน และมีศักยภาพการเป็นผู้ประกอบการ สามารถบูรณาการองค์ความรู้สู่การสร้างนวัตกรรมและเทคโนโลยี

ยุทธศาสตร์ที่ 1 : การพัฒนาบัณฑิตนักปฏิบัติให้สามารถตอบสนองต่อตลาดแรงงานและมีศักยภาพการเป็นผู้ประกอบการ สามารถบูรณาการองค์ความรู้สู่การสร้างนวัตกรรมและเทคโนโลยี

กลยุทธ์

คณะฯ ต้องดำเนินการส่งเสริมกระบวนการจัดการเรียนการสอนของหลักสูตรสาขาวิชาที่สามารถพัฒนาสมรรถนะนักศึกษาสอดคล้องกับตลาดแรงงาน

ตัวบ่งชี้เชิงกลยุทธ์

1. ทุกหลักสูตรเป็นไปตามเกณฑ์มาตรฐานหลักสูตรระดับอุดมศึกษาและกรอบคุณวุฒิระดับอุดมศึกษาแห่งชาติ
2. ผลการประเมินความพึงพอใจของผู้ใช้บัณฑิตอยู่ในระดับดี หรือไม่น้อยกว่าร้อยละ 80
3. บัณฑิตมีอาชีพและเข้าสู่ตลาดแรงงานหรือเป็นผู้ประกอบการ ภายในระยะเวลา 1 ปี หลังสำเร็จการศึกษา ไม่น้อยกว่าร้อยละ 60
4. กิจกรรมส่งเสริมสมรรถนะและเสริมสุขภาวะนักศึกษา อย่างน้อย 2 กิจกรรม
5. กิจกรรมอบรม/แลกเปลี่ยนเรียนรู้ด้านเทคนิคการสอน อย่างน้อย 1 กิจกรรม

แผนงาน

1. แผนงานจัดการศึกษาคณะเทคโนโลยีการเกษตรและอาหาร
2. แผนงานพัฒนาและปรับปรุงหลักสูตรเพื่อรองรับการศึกษาเชิงบูรณาการกับการทำงาน (Cooperative and Work Integrated Education : CWIE)
3. แผนงานสร้างเครือข่ายความร่วมมือกับหน่วยงานภายนอกทั้งภาครัฐและเอกชน
4. แผนงานพัฒนาสมรรถนะและเสริมสุขภาวะนักศึกษา
5. แผนงานส่งเสริมเทคนิคการสอนของอาจารย์

วัตถุประสงค์ที่ 2 : พัฒนาศักยภาพบุคลากรให้มีความก้าวหน้าและมั่นคงในอาชีพ มีความเข้มแข็งทางวิชาการ งานวิจัยและนวัตกรรม

ยุทธศาสตร์ที่ 2 : การพัฒนาศักยภาพบุคลากรให้มีความก้าวหน้าและมั่นคงในอาชีพ มีความเข้มแข็งทางวิชาการ งานวิจัยและนวัตกรรม

กลยุทธ์

คณะฯ ต้องดำเนินการสร้างระบบและกลไกการเข้าสู่ตำแหน่งทางวิชาการของบุคลากรสายวิชาการ และการขอกำหนดตำแหน่งที่สูงขึ้นของบุคลากรสายสนับสนุน

ตัวบ่งชี้เชิงกลยุทธ์

1. บุคลากรสายวิชาการเข้าสู่กระบวนการกำหนดตำแหน่งทางวิชาการอย่างน้อยปีละ 2 คน
2. บุคลากรสายสนับสนุนเข้าสู่กระบวนการกำหนดตำแหน่งที่สูงขึ้นอย่างน้อยปีละ 2 คน
3. บุคลากรของคณะฯ ทั้งสายวิชาการและสายสนับสนุนได้เข้าร่วมกิจกรรมการแลกเปลี่ยนเรียนรู้ อย่างน้อย 1 ครั้ง

แผนงาน

1. แผนงานบริหารและพัฒนาบุคลากร

วัตถุประสงค์ที่ 3 : บูรณาการองค์ความรู้สู่งานวิจัยและบริการวิชาการที่ก่อให้เกิดผลกระทบเชิงบวกต่อสังคม

ยุทธศาสตร์ที่ 3 : การบูรณาการองค์ความรู้สู่งานวิจัย นวัตกรรม และบริการวิชาการที่ก่อให้เกิดผลกระทบเชิงบวกต่อสังคม

กลยุทธ์

คณะฯ ต้องดำเนินการพัฒนาศักยภาพการวิจัย การบริการวิชาการและเชื่อมโยงเครือข่ายเพื่อสร้างความเข้มแข็งให้ชุมชนท้องถิ่นอย่างยั่งยืนตามปรัชญาเศรษฐกิจพอเพียง

ตัวบ่งชี้เชิงกลยุทธ์

1. มีชุมชนต้นแบบอย่างยั่งยืนจากการบริการวิชาการแบบบูรณาการระหว่างศาสตร์ อย่างน้อย 1 แห่ง
2. มีเครือข่ายงานวิจัยหรือการบริการวิชาการ อย่างน้อย 7 หน่วยงาน
3. มีผลงานวิจัยที่ได้รับการตีพิมพ์เผยแพร่ในวารสารระดับชาติไม่น้อยกว่า 10 เรื่อง และระดับนานาชาติ ไม่น้อยกว่า 5 เรื่อง
4. มีผลงานวิจัย 1 เรื่อง และนวัตกรรม 1 เรื่อง
5. มีหน่วยงานที่นำผลงานวิจัยไปใช้ประโยชน์อย่างเป็นรูปธรรม ไม่น้อยกว่าร้อยละ 30 ของจำนวนผลงานวิจัยในแต่ละปี
6. มีข้อเสนอโครงการวิจัยแบบบูรณาการศาสตร์เพื่อยกระดับผู้ประกอบการ/ชุมชนสู่เชิงพาณิชย์ อย่างน้อย 1 ชุดโครงการ

แผนงาน

1. แผนงานการบูรณาการศาสตร์ เพื่อสร้างชุมชนต้นแบบอย่างยั่งยืน
2. แผนงานการสร้างเครือข่ายเพื่อการวิจัยและการบริการวิชาการ

วัตถุประสงค์ที่ 4 : ส่งเสริมอนุรักษ์ศิลปวัฒนธรรม ภูมิปัญญาวิถีเกษตรและอาหาร

ยุทธศาสตร์ที่ 4 : การส่งเสริมอนุรักษ์ศิลปวัฒนธรรม ภูมิปัญญาวิถีเกษตรและอาหาร

กลยุทธ์

คณะฯ ส่งเสริมการจัดกิจกรรมทำนุบำรุงศิลปะและวัฒนธรรมท้องถิ่นตามศาสตร์ด้านเกษตรและอาหาร

ตัวบ่งชี้เชิงกลยุทธ์

1. มีกิจกรรมบูรณาการศาสตร์เพื่อส่งเสริมการทำนุบำรุงศิลปะและวัฒนธรรม ไม่น้อยกว่า 1 กิจกรรม
2. มีกิจกรรมที่บูรณาการการทำนุบำรุงศิลปะและวัฒนธรรม กับการจัดการเรียนการสอน ไม่น้อยกว่า 6 รายวิชา

แผนงาน

1. แผนงานทำนุบำรุงศิลปะ วัฒนธรรม และความเป็นไทย

วัตถุประสงค์ที่ 5 : การบริหารจัดการตามหลักธรรมาภิบาลโดยจัดการทรัพยากรที่มีอยู่เพื่อสร้างรายได้

ยุทธศาสตร์ที่ 5 : การบริหารจัดการตามหลักธรรมาภิบาลโดยจัดการทรัพยากรที่มีอยู่เพื่อสร้างรายได้

กลยุทธ์

บริหารงบประมาณอย่างมีประสิทธิภาพโดยยึดหลักธรรมาภิบาลและโปร่งใส และสร้างวัฒนธรรมการมีส่วนร่วมองค์กร

ตัวบ่งชี้เชิงกลยุทธ์

1. คณะฯ มีการบริหารจัดการงบประมาณตามแผนปฏิบัติการ ไม่น้อยกว่าร้อยละ 90
2. คณะฯ มีการลดรายจ่ายอย่างน้อย 1 ประเด็น (ค่าไฟฟ้า)
3. คณะฯ นำส่ง เงินรายได้จากการวิจัยและการบริการวิชาการ เพิ่มขึ้นไม่น้อยกว่าร้อยละ 5 ต่อปีอย่างต่อเนื่อง
4. คณะฯ มีกิจกรรมเผยแพร่และประชาสัมพันธ์ผลงานวิจัย ผลงานวิชาการด้านเทคโนโลยีและนวัตกรรม ไม่น้อยกว่า 1 กิจกรรม
5. คณะฯ มีกิจกรรมการสร้างสายสัมพันธ์และยกย่องเชิดชูเกียรติของบุคลากร ไม่น้อยกว่า 2 กิจกรรม
6. คณะฯ มีกิจกรรมการสร้างเครือข่ายและสนับสนุนการทำงานร่วมกับสถาบันอุดมศึกษาเครือข่ายในการใช้ทรัพยากรร่วมกัน อย่างน้อย 1 กิจกรรม

แผนงาน

1. แผนงานบริหารจัดการงบประมาณ
2. แผนงานการลดรายจ่าย เพิ่มรายได้
3. แผนงานการสร้างสายสัมพันธ์ของบุคลากร

1.3 โครงสร้างการบริหาร

โครงสร้างการบริหาร คณะเทคโนโลยีการเกษตรและอาหาร มหาวิทยาลัยราชภัฏพิบูลสงคราม

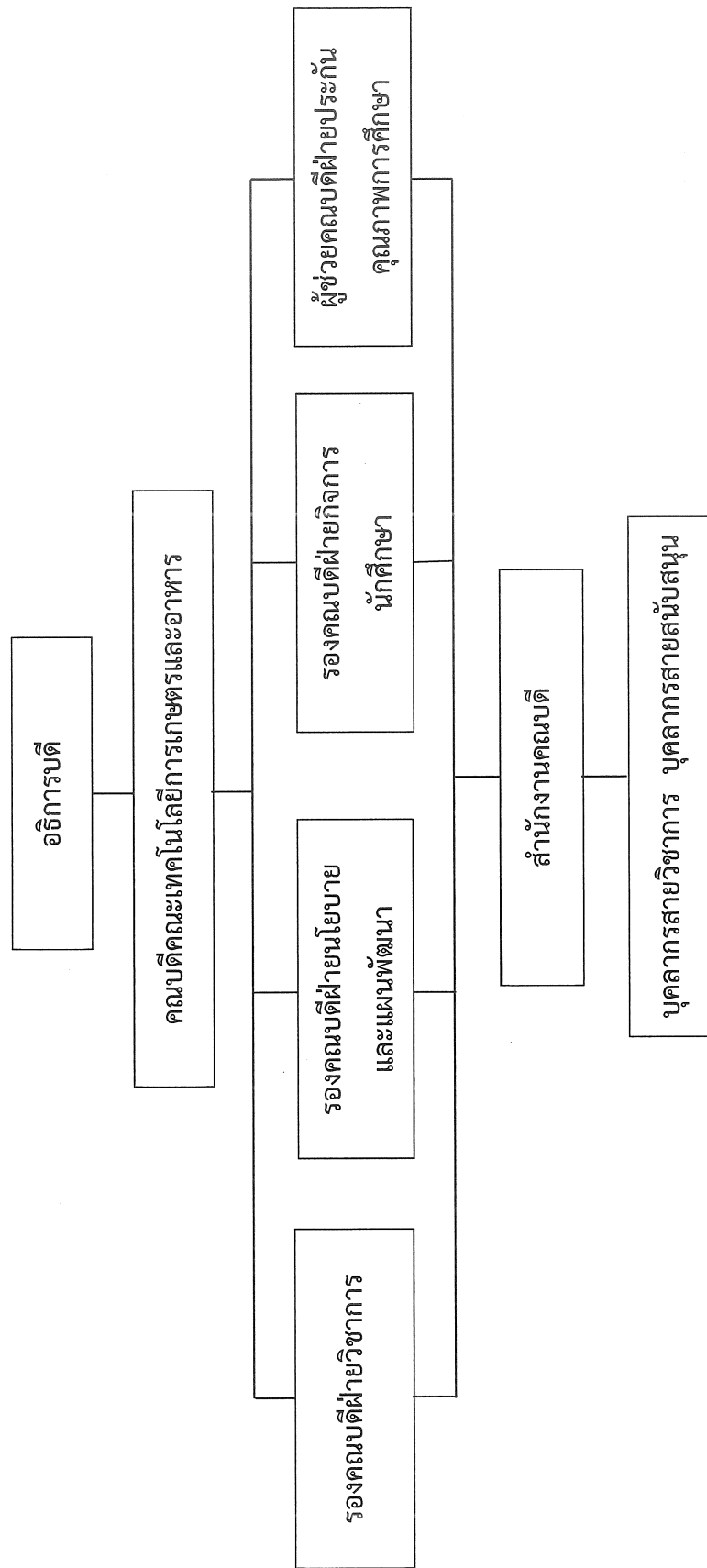

1.4 หลักสูตรและสาขาวิชาที่เปิดสอน

คณะเทคโนโลยีการเกษตรและอาหาร มหาวิทยาลัยราชภัฏพิบูลสงคราม เปิดสอนในระดับปริญญาตรี และปริญญาโท ในปีการศึกษา 2566 มีหลักสูตรที่เปิดสอนทั้งสิ้น 6 หลักสูตร จำแนกเป็นหลักสูตรในระดับปริญญาตรี 5 หลักสูตรและระดับปริญญาโท 1 หลักสูตร

หลักสูตร	ตรี	โท	เอก	รวม
หลักสูตรวิทยาศาสตรบัณฑิต สาขาวิชาเกษตรศาสตร์	✓			
หลักสูตรวิทยาศาสตรบัณฑิต สาขาวิชาสัตวศาสตร์และการเพาะเลี้ยงสัตว์น้ำ	✓			
หลักสูตรวิทยาศาสตรบัณฑิต สาขาวิชาพัฒนาผลิตภัณฑ์เพื่อสุขภาพและเครื่องสำอาง	✓			
หลักสูตรวิทยาศาสตรบัณฑิต สาขาวิชาวิศวกรรมเกษตรและอาหาร	✓			
หลักสูตรวิทยาศาสตรบัณฑิต สาขาวิชาวิทยาศาสตร์และเทคโนโลยีการอาหาร	✓			
หลักสูตรวิทยาศาสตรบัณฑิต สาขาวิชาเทคโนโลยีระบบเกษตร	✓			
หลักสูตรวิทยาศาสตรมหาบัณฑิต สาขาวิชาวิทยาศาสตร์และเทคโนโลยีการอาหาร		✓		
รวม	6	1		7

1.5 จำนวนนักศึกษา

ปีการศึกษา 2565 คณะเทคโนโลยีการเกษตรและอาหาร มหาวิทยาลัยราชภัฏพิบูลสงคราม มีนักศึกษาจำนวนทั้งสิ้น 288 คน จำแนกตามระดับการศึกษาดังนี้ ระดับปริญญาตรี 285 คน และระดับปริญญาโท 3 คน แบ่งเป็นจำนวนนักศึกษาตามหลักสูตรสาขาวิชาดังต่อไปนี้

หลักสูตรสาขาวิชา	จำนวนนักศึกษา
หลักสูตรระดับปริญญาตรี	
หลักสูตรวิทยาศาสตรบัณฑิต สาขาวิชาเกษตรศาสตร์	104
หลักสูตรวิทยาศาสตรบัณฑิต สาขาวิชาสัตวศาสตร์และการเพาะเลี้ยงสัตว์น้ำ	60
หลักสูตรวิทยาศาสตรบัณฑิต สาขาวิชาพัฒนาผลิตภัณฑ์เพื่อสุขภาพและเครื่องสำอาง	34
หลักสูตรวิทยาศาสตรบัณฑิต สาขาวิชาวิศวกรรมเกษตรและอาหาร	35
หลักสูตรวิทยาศาสตรบัณฑิต สาขาวิชาวิทยาศาสตร์และเทคโนโลยีการอาหาร	52
หลักสูตรระดับปริญญาโท	
หลักสูตรวิทยาศาสตรมหาบัณฑิต สาขาวิชาวิทยาศาสตร์และเทคโนโลยีการอาหาร	3
รวมทั้งหมดทุกระดับหลักสูตรสาขาวิชา	288

1.6 จำนวนอาจารย์และบุคลากรสายสนับสนุน

ปีการศึกษา 2566 คณะเทคโนโลยีการเกษตรและอาหาร มหาวิทยาลัยราชภัฏสุราษฎร์ธานี มีบุคลากรรวมทั้งสิ้นตามลักษณะงานออกเป็น 2 กลุ่ม คือ สายวิชาการ 41 คน และสายสนับสนุน 23 คน จำแนกตามตำแหน่งวิชาการและคุณวุฒิ ดังต่อไปนี้

ลำดับ ที่	ชื่อ - สกุล	วุฒิการศึกษา			ตำแหน่งทางวิชาการ			สถานะการ ปฏิบัติงาน			ระยะเวลาการ ดำเนินงาน (เดือน)			ประเภทบุคลากร			
		สูงสุด			อ. อ.	ผศ. รศ.	ศ. ค.	ไป - มา ช่วย ราชการ	ปฏิบัติ งาน	ลา ศึกษา	< 6	6 - 9	12	ชรก	พม (เงิน รายได้)	พม (เงิน แผ่นดิน)	พม (เงิน รายได้)
		เอก	โท	ตรี													
1	ผู้ช่วยศาสตราจารย์ ดร.อัยวรรณ ฉัตรธง	1			1				1				1				
2	ผู้ช่วยศาสตราจารย์ ดร.พรดิษฐ์ จุลทรัพย์	1			1				1				1				1
3	ผู้ช่วยศาสตราจารย์ ดร.ยิ่งลักษณ์ มูลสาร	1			1				1				1				1
4	ผู้ช่วยศาสตราจารย์ ว่าที่ร.อ.ดร.คงเดช พะสีนาม	1			1				1				1				1
5	รองศาสตราจารย์ ดร.เกตุการ ดาจันทร์	1					1						1				
6	รองศาสตราจารย์ ดร.คงศักดิ์ ศรีแก้ว	1					1						1				
7	รองศาสตราจารย์ ดร.สุภาวดี แหยมคง	1					1						1				1
8	ผู้ช่วยศาสตราจารย์ ดร.ธวัชชัย ศุภวิทพัฒนา	1					1						1				
9	ผู้ช่วยศาสตราจารย์ ดร.นำทิพย์ วงษ์ประทีป	1					1						1				
10	ผู้ช่วยศาสตราจารย์ ดร.ปิยวรรณ ศุภวิทพัฒนา	1					1						1				
11	ผู้ช่วยศาสตราจารย์ ดร.ชุติมา เลิศลักษณ์	1					1						1				

1.8 ความเชื่อมโยงระหว่างวิสัยทัศน์ มติการพัฒนามหาวิทยาลัยกับหน่วยงาน

วิสัยทัศน์มหาวิทยาลัย	วิสัยทัศน์หน่วยงาน
ผลิตบัณฑิตนักปฏิบัติ สร้างสรรค์เทคโนโลยีและนวัตกรรมสู่สังคม	เป็นผู้นำการเปลี่ยนแปลง พร้อมพัฒนาบัณฑิตที่มีคุณภาพ สร้างสรรค์และบูรณาการองค์ความรู้สู่นวัตกรรมในการพัฒนาท้องถิ่นบนฐานปรัชญาของเศรษฐกิจพอเพียง

มติการพัฒนา / ยุทธศาสตร์มหาวิทยาลัย	มติการพัฒนา / ยุทธศาสตร์หน่วยงาน
1. การยกระดับคุณภาพบัณฑิต	ยุทธศาสตร์ที่ 1 : การพัฒนาสมรรถนะบัณฑิตนักปฏิบัติด้านเทคโนโลยีการเกษตรและอาหารที่สอดคล้องกับความต้องการตลาดแรงงานและมีสุขภาวะ ยุทธศาสตร์ที่ 2 : เสริมสร้างศักยภาพบุคลากรให้เข้มแข็งเชื่อมโยงกับพันธกิจหลักและการปฏิบัติงานหลักสู่ความก้าวหน้า
2. การผลิตและพัฒนาครูสู่ความเป็นเลิศในยุคดิจิทัล	
3. การยกระดับผู้ประกอบการและคุณภาพชีวิตของประชาชนในท้องถิ่น	ยุทธศาสตร์ที่ 3 : บูรณาการภารกิจด้านการวิจัยและบริการวิชาการให้เกิดมูลค่า (Value added) เพื่อสร้างความเข้มแข็งให้ชุมชนท้องถิ่นอย่างยั่งยืนตามปรัชญาเศรษฐกิจพอเพียง ยุทธศาสตร์ที่ 4 : ส่งเสริมการอนุรักษ์ศิลปวัฒนธรรม ภูมิปัญญาวิถีเกษตรและอาหาร
4. ปัจจัยผลักดันการพลิกโฉม	ยุทธศาสตร์ที่ 2 : เสริมสร้างศักยภาพบุคลากรให้เข้มแข็งเชื่อมโยงกับพันธกิจหลักและการปฏิบัติงานหลักสู่ความก้าวหน้า ยุทธศาสตร์ที่ 5 : บริหารจัดการตามหลักธรรมาภิบาล ด้วยวัฒนธรรมการมีส่วนร่วมองค์กร เพิ่มรายได้จากรฐานทรัพยากรที่มี

1.9 งบประมาณที่ได้รับการจัดสรรในปีงบประมาณ พ.ศ. 2566

1.9.1 มิติแผนงาน ผลผลิต งาน/โครงการ

แผนงาน ผลผลิต	งบประมาณ (บาท)			
	งบประมาณแผ่นดิน	งบประมาณรายได้	รวมทั้งสิ้น	ร้อยละ
1. แผนงานบุคลากรภาครัฐ	-	-	-	-
-	-	-	-	-
2. แผนงานพื้นฐานด้านการพัฒนาและเสริมสร้างศักยภาพทรัพยากรมนุษย์	2,537,300.00	-	2,537,300.00	36.82
2.1 ผลงานการให้บริการวิชาการ	2,537,300.00	-	2,537,300.00	58.28
3. แผนงานยุทธศาสตร์สร้างความเสมอภาคทางการศึกษา	3,146,500.00	1,207,000.00	4,353,500.00	63.18
3.1 ผู้สำเร็จการศึกษาด้านวิทยาศาสตร์และเทคโนโลยี 031	3,146,500.00	1,207,000.00	4,353,500.00	100.00
4. แผนงานยุทธศาสตร์เสริมสร้างพลังทางสังคม	-	-	-	-
-	-	-	-	-
รวมทั้งสิ้น	5,683,800.00	1,207,000.00	6,890,800.00	100
ร้อยละ	82.48	17.52	100	

1.9.2 มิติรายจ่าย

1.9.2.1 สรุปงบประมาณตามมิติรายจ่าย

งบรายจ่าย	งบประมาณ (บาท)			
	แผ่นดิน	รายได้	รวมทั้งสิ้น	ร้อยละ
1. รายจ่ายประจำ	3,183,800	1,177,500	4,361,300	63.29
1.1 งบบุคลากร	-	-	-	-
- เงินเดือน	-	-	-	-
- ค่าจ้างชั่วคราว	-	-	-	-
1.2 งบดำเนินงาน	-	1,157,500	1,157,500	16.80
- ค่าตอบแทน-ใช้สอย-วัสดุ	-	1,153,500	1,153,500	16.74
- ค่าสาธารณูปโภค	-	4,000	4,000	0.06
1.3 งบเงินอุดหนุน	3,183,800	20,000	3,203,800	46.49
1.4 งบรายจ่ายอื่น	-	-	-	-
2. งบลงทุน	2,500,000	29,500	2,529,500	36.71
2.1 ค่าครุภัณฑ์	-	29,500	29,500	0.43
2.2 ค่าที่ดินและสิ่งก่อสร้าง	2,500,000	-	2,500,000	36.28
รวมทั้งสิ้น	5,683,800	1,207,000	6,890,800	100
ร้อยละ	82.48	17.52	100	

1.9.2.2 รายละเอียดงบประมาณตามมิติรายจ่าย

งบรายจ่าย	งบประมาณ (บาท)			
	แผ่นดิน	รายได้	รวมทั้งสิ้น	ร้อยละ
1. รายจ่ายประจำ	3,183,800	1,177,500	4,361,300	63.29
1.1 งบบุคลากร	-	-	-	-
1.1.1 เงินเดือน	-	-	-	-
1.1.2 ค่าจ้างชั่วคราว	-	-	-	-
1.2 งบดำเนินงาน	-	1,157,500	1,157,500	16.80
1.2.1 ค่าตอบแทน-ใช้สอย-วัสดุ	-	1,153,500	1,153,500	16.74
1. งานจัดการเรียนการสอนหลักสูตรสาขาวิชา เกษตรศาสตร์ (งบประมาณรายได้)	-	10,000	10,000	0.87
2. โครงการพัฒนาทักษะนักศึกษาสาขาวิชา เกษตรศาสตร์	-	29,000	29,000	2.51
3. โครงการเตรียมความพร้อมด้านวิชาชีพวิศวกรรม อาหาร	-	2,500	2,500	0.22
4. โครงการพัฒนาทักษะพื้นฐานการปฏิบัติงานทาง วิศวกรรมสำหรับนักศึกษาสาขาวิศวกรรมอาหาร	-	2,500	2,500	0.22
5. โครงการเตรียมความพร้อมก่อนเรียน (Pre-course) ในสาขาวิชาชีพ หลักสูตรสาขาวิชา วิศวกรรมอาหาร	-	3,000	3,000	0.26
6. ส่งเสริมและพัฒนาศักยภาพของบุคลากรของ หลักสูตรสาขาสัตวศาสตร์และการเพาะเลี้ยงสัตว์น้ำ	-	9,000	9,000	0.78
7. โครงการทำนุบำรุงศิลปและวัฒนธรรมตามวิถี เกษตรและอาหาร	-	30,000	30,000	2.60
8. โครงการส่งเสริมและพัฒนานักศึกษาคณะ เทคโนโลยีการเกษตรและอาหาร	-	200,000	200,000	17.34
9. งานจัดหาวัสดุอุปกรณ์ทำความสะอาด	-	153,000	153,000	13.26
10. โครงการประกันคุณภาพการศึกษาและการบริหาร ความเสี่ยงคณะเทคโนโลยีการเกษตรและอาหาร	-	110,000	110,000	9.54
11. โครงการร่วมผลักดันตัวชี้วัดแผนยุทธศาสตร์สู่ มหาวิทยาลัยกลุ่ม 2 และสานสัมพันธ์บุคลากร	-	150,000	150,000	13.00
12. เครือข่ายเกษตรมหาวิทยาลัยราชภัฏ	-	80,000	80,000	6.94
13. การจัดการความรู้บุคลากรเพื่อส่งเสริมทักษะผู้ ประกอบให้นักศึกษา	-	50,000	50,000	4.33

งบรายจ่าย	งบประมาณ (บาท)			
	แผ่นดิน	รายได้	รวมทั้งสิ้น	ร้อยละ
14. งานบริหารคณะเทคโนโลยีการเกษตรและอาหาร	-	68,300	68,300	5.92
15. งานจัดการศึกษาหลักสูตรสัตวศาสตร์และการเพาะเลี้ยงสัตว์น้ำ	-	13,000	13,000	1.13
16. ประชาสัมพันธ์คณะเทคโนโลยีการเกษตรและอาหาร	-	50,000	50,000	4.33
17. งานจัดการศึกษาระดับปริญญาตรีสาขาวิชาวิทยาศาสตร์และเทคโนโลยีการอาหาร	-	15,000	15,000	1.30
18. โครงการเตรียมความพร้อมของนักศึกษาชั้นปีที่ 1 หลักสูตรวิทยาศาสตร์และเทคโนโลยีการอาหาร	-	2,000	2,000	0.17
19. โครงการจิตอาสาปันน้ำใจหลักสูตรวิทยาศาสตร์และเทคโนโลยีการอาหาร	-	2,000	2,000	0.17
20. โครงการถ่ายทอดเทคโนโลยีการผลิตแป้งสำเร็จรูปขนมเปียกปูน ตำบลจอมทอง อำเภอเมือง จังหวัดพิษณุโลก	-	5,000	5,000	0.43
21. โครงการเตรียมความพร้อมนักศึกษาก่อนการฝึกงานหรือปฏิบัติสหกิจศึกษา	-	2,000	2,000	0.17
22. โครงการประชุมคณะกรรมการประจำคณะเทคโนโลยีการเกษตรและอาหาร	-	80,000	80,000	6.94
23. งานจัดการเรียนการสอนนักศึกษาระดับบัณฑิตศึกษา สาขาวิชาวิทยาศาสตร์และเทคโนโลยีการอาหาร	-	62,200	62,200	5.39
24. งานจัดการเรียนการสอน หลักสูตรสาขาวิชาเทคโนโลยีระบบเกษตร	-	1,500	1,500	0.13
25. โครงการเตรียมความพร้อมทางด้านวิชาการแก่นักศึกษาหลักสูตรสาขาวิชาพัฒนาผลิตภัณฑ์	-	9,000	9,000	0.78
26. โครงการพัฒนานักศึกษา หลักสูตรสาขาวิชาเทคโนโลยีระบบเกษตร	-	6,500	6,500	0.56
27. โครงการพัฒนาศักยภาพวิชาชีพนักศึกษา สาขาวิชาสัตวศาสตร์และการเพาะเลี้ยงสัตว์น้ำ	-	8,000	8,000	0.69
1.2.2 ค่าสาธารณูปโภค	-	4,000	4,000	0.06
1. ค่าสาธารณูปโภค	-	4,000	4,000	100.00
1.3 งบเงินอุดหนุน	3,183,800	20,000	3,203,800	46.49
1.โครงการอนุรักษ์สวนสมุนไพรและสวนสวนป่าพันธุ์	150,000	-	150,000	4.68

งบรายจ่าย	งบประมาณ (บาท)			
	แผ่นดิน	รายได้	รวมทั้งสิ้น	ร้อยละ
ไม่หายาก				
2.โครงการเตรียมความพร้อมของนักศึกษาหลักสูตรสาขาวิชาเกษตรศาสตร์	21,500	-	21,500	0.67
3.โครงการพัฒนาบุคลากรหลักสูตรสาขาวิชาเกษตรศาสตร์	10,000	-	10,000	0.31
4.งานจัดการเรียนการสอนหลักสูตรสาขาวิชาเกษตรศาสตร์ (งบประมาณแผ่นดิน)	6,500	-	6,500	0.20
5.โครงการทำนุบำรุงศิลปะและวัฒนธรรมทางสัตวศาสตร์และการเพาะเลี้ยงสัตว์น้ำ	4,000	-	4,000	0.12
6.โครงการทำนุบำรุงศิลปวัฒนธรรมด้านภูมิปัญญาท้องถิ่นกับงานพัฒนาผลิตภัณฑ์	3,000	-	3,000	0.09
7.ส่งเสริมและพัฒนาศักยภาพของบุคลากรของหลักสูตรสาขาสัตวศาสตร์และการเพาะเลี้ยงสัตว์น้ำ	10,000	-	10,000	0.31
8.งานจัดการศึกษาหลักสูตรสาขาวิชาวิศวกรรมอาหาร	10,000	-	10,000	0.31
9.โครงการเตรียมความพร้อมก่อนจบนักศึกษาชั้นปีสุดท้าย หลักสูตรสาขาวิชาวิศวกรรมเกษตรและอาหาร	1,500	-	1,500	0.05
10.โครงการศึกษาดูงานวิศวกรรมเพื่อการพัฒนาท้องถิ่น	6,000	-	6,000	0.19
11.โครงการยกย่องบุคลากรที่มีผลงานดีเด่นของคณะเทคโนโลยีการเกษตรและอาหาร	6,000	-	6,000	0.19
12.พัฒนาบุคลากรและส่งเสริมการเผยแพร่ผลงานของบุคลากรคณะเทคโนโลยีการเกษตรและอาหาร	130,000	-	130,000	4.06
13.งานบริหารคณะเทคโนโลยีการเกษตรและอาหาร (เงินแผ่นดิน)	360,000	-	360,000	11.24
14.โครงการปรับปรุงหลักสูตร	5,000	-	5,000	0.16
15.การศึกษาดูงานนักศึกษาด้านวิทยาศาสตร์และเทคโนโลยีการอาหาร	14,000	-	14,000	0.44
16.การสำรวจความหลากหลายของพืชสมุนไพรและการใช้ประโยชน์ตามภูมิปัญญาชุมชนตำบลนาบัว ตำบลนครชุม อำเภอ นครไทย จังหวัดพิจิตร	280,000	-	280,000	8.74
17.จัดทำฐานข้อมูลทรัพยากรวัฒนธรรมและภูมิปัญญา อำเภอ นครไทย จังหวัดพิจิตร	200,000	-	200,000	6.24

งบรายจ่าย	งบประมาณ (บาท)			
	แผ่นดิน	รายได้	รวมทั้งสิ้น	ร้อยละ
18.การสำรวจความหลากหลายทางชีวภาพของปลาใน ทุ่งทะเลหลวง ตำบลบ้านกล้วย จังหวัดสุโขทัย เพื่อ พัฒนาระบบฐานข้อมูลเชิงพื้นที่สถานภาพปลา สวยงามบนฐานชีวภาพของปลาน้ำจืด	180,000	-	180,000	5.62
19.การใช้ประโยชน์ทรัพยากรพื้นถิ่น (ผ้า) สู่การผลิต ต้นแบบผลิตภัณฑ์ผ้าแผ่นปรุรงรสแก่ชุมชน ภายใต้ โครงการ อพ.สธ.	190,000	-	190,000	5.93
20.งานจัดการศึกษาหลักสูตรสาขาวิชาพัฒนา ผลิตภัณฑ์เพื่อสุขภาพและเครื่องสำอาง	12,000	-	12,000	0.37
21.โครงการพัฒนาผลิตภัณฑ์สบู่เหลวล้างมือสูตร อ่อนโยนโดยใช้ประโยชน์จากสมุนไพรท้องถิ่นตำบล วังนกแอ่น อำเภอวังทอง จังหวัดพิษณุโลก	80,000	-	80,000	2.50
22.งานจัดการเรียนการสอน หลักสูตรสาขาวิชา เทคโนโลยีระบบเกษตร	9,000	-	9,000	0.28
23.ฐานข้อมูลลูกอมสมุนไพรตามแนวทางการใช้ ประโยชน์ทรัพยากร ภายใต้โครงการ อพ.สธ.	300,000	-	300,000	9.36
24.โครงการพัฒนานักศึกษา หลักสูตรสาขาวิชา เทคโนโลยีระบบเกษตร	3,000	-	3,000	0.09
25.การจัดทำฐานข้อมูลทรัพยากรวัฒนธรรมและ ภูมิปัญญาท้องถิ่น องค์การบริหารส่วนตำบลบ้าน กลาง และองค์การบริหารส่วนตำบลวังพิรุณ อำเภอ วังทอง จังหวัดพิษณุโลก	200,000	-	200,000	6.24
26.โครงการอบรม การจัดทำสวนพฤกษศาสตร์ใน โรงเรียน บ้านนาคล้าย ตำบลนาบัว อำเภอนครไทย จังหวัดพิษณุโลก	200,000	-	200,000	6.24
27.การบูรณาการเรียนรู้อาชีพเกษตรกรรมและ ร่วมกับการอนุรักษ์ทรัพยากรและการใช้ประโยชน์ ทรัพยากรท้องถิ่นอย่างยั่งยืน ภายใต้แผนการ ดำเนินงาน อพ.สธ.	280,000	-	280,000	8.74
28.บริหารจัดการการดำเนินงานโครงการอนุรักษ์ พันธุกรรมพืชอันเนื่องมาจากสมเด็จพระเทพ รัตนราชสุดาฯ สยามบรมราชกุมารีเพื่อความยั่งยืน	477,300	-	477,300	14.90
29.โครงการพัฒนาบุคลากรและเผยแพร่ผลงานทาง	3,000	-	3,000	0.09

งบรายจ่าย	งบประมาณ (บาท)			
	แผ่นดิน	รายได้	รวมทั้งสิ้น	ร้อยละ
วิชาการสาขาวิชาพัฒนาผลิตภัณฑ์เพื่อสุขภาพและ เครื่องสำอาง				
30.โครงการศึกษาดูงานพัฒนาผลิตภัณฑ์ในท้องถิ่น สำหรับนักศึกษา	3,000	-	3,000	0.09
31.โครงการพัฒนาทักษะการใช้ชีวิตและอาชีพ	10,000	-	10,000	0.31
32.โครงการส่งเสริมนักศึกษาร่วมประชุมทางวิชาการ FoSTAT	5,000	-	5,000	0.16
33.โครงการสนับสนุนการวิจัยและนวัตกรรมคณะ เทคโนโลยีการเกษตรและอาหาร	-	20,000	20,000	0.62
1.4 งบรายจ่ายอื่น	-	-	-	-
2. งบลงทุน	2,500,000	29,500	2,529,500	36.71
2.1 ค่าครุภัณฑ์	-	29,500	29,500	0.43
2.2 ค่าที่ดินและสิ่งก่อสร้าง	2,500,000	-	2,500,000	36.28
รวมทั้งสิ้น	5,683,800	1,207,000	6,890,800	100
ร้อยละ	82.48	17.52	100	

1.9.3 มิติการพัฒนา

1.9.3.1 ภาพของมหาวิทยาลัยราชภัฏพิบูลสงคราม

มิติการพัฒนา	งบประมาณ (บาท)			
	แผ่นดิน	เงินรายได้	รวมทั้งสิ้น	ร้อยละ
1.การยกระดับคุณภาพ บัณฑิต	280,500	876,200	1,156,700	3.43
2.การผลิตและพัฒนาครูสู่ ความเป็นเลิศในยุคดิจิทัล	-	-	-	0.00
3.การยกระดับผู้ประกอบการและคุณภาพชีวิตของ ประชาชนในท้องถิ่น	2,537,300	-	2,537,300	30.99
4.ปัจจัยผลักดันการพลิกโฉม	2,866,000	330,800	3,196,800	35.01
รวมทั้งสิ้น	4,688,500	3,498,100	8,186,600	100
ร้อยละ	57.27	57.27	100	

1.9.3.2 ภาพของหน่วยงาน

มิติการพัฒนา	งบประมาณ (บาท)			
	แผ่นดิน	เงินรายได้	รวมทั้งสิ้น	ร้อยละ
ยุทธศาสตร์ที่ 1 การพัฒนาบัณฑิตนักปฏิบัติให้สามารถตอบสนองต่อตลาดแรงงาน และมีศักยภาพการเป็นผู้ประกอบการ สามารถบูรณาการองค์ความรู้สู่การสร้างนวัตกรรมและเทคโนโลยี	118,500	554,200	672,700	9.79
ยุทธศาสตร์ที่ 2 การพัฒนาศักยภาพบุคลากรให้มีความก้าวหน้าและมั่นคงในอาชีพ มีความเข้มแข็งทางวิชาการ งานวิจัยและนวัตกรรม	143,000	-	143,000	2.08
ยุทธศาสตร์ที่ 3 การบูรณาการองค์ความรู้สู่งานวิจัยนวัตกรรมและบริการวิชาการที่ก่อให้เกิดผลกระทบเชิงบวกต่อสังคม	2,537,300	20,000	2,557,300	37.22
ยุทธศาสตร์ที่ 4 การส่งเสริมอนุรักษ์ศิลปวัฒนธรรมภูมิปัญญาวิถีเกษตรและอาหาร	7,000	30,000	37,000	0.54
ยุทธศาสตร์ที่ 5 การบริหารจัดการตามหลักธรรมาภิบาลโดยจัดการทรัพยากรที่มีอยู่เพื่อสร้างรายได้	2,866,000	594,800	3,460,800	50.37
รวมทั้งสิ้น	5,671,800	1,199,000	6,870,800	100
ร้อยละ	82.55	17.45	100	

1.10 ทรัพยากรที่ได้รับการจัดสรร ประจำปีงบประมาณ พ.ศ. 2566

รายการ	จำนวน/ หน่วยนับ	งบประมาณ (บาท)		
		แผ่นดิน	รายได้	รวมทั้งสิ้น
1.พัสดุอุตสาหกรรม	10 เครื่อง	-	29,500	29,500
2.ปรับปรุงอาคารปฏิบัติการเพาะเลี้ยงเนื้อเยื่อ ตำบลพลายชุมพล อำเภอเมืองพิษณุโลก จังหวัดพิษณุโลก	1 งาน	2,500,000	-	2,500,000
รวมทั้งสิ้น		2,500,000	29,500	2,529,500
ร้อยละ		98.83	1.17	

ส่วนที่ 2

แผนการใช้จ่ายงบประมาณ

2.1 การขับเคลื่อนแผนปฏิบัติการ

2.1 การขับเคลื่อนแผนปฏิบัติการประจำปี พ.ศ. 2566 ของคณะเทคโนโลยีการเกษตรและอาหาร จำแนกตามมิติการพัฒนา :

2.1.1 กรอบทิศทาง :

คณะเทคโนโลยีการเกษตรและอาหาร มีกรอบทิศทางการดำเนินการ ประกอบด้วย 5 มิติการพัฒนา/
ประเด็นยุทธศาสตร์ 5 กลยุทธ์ และ 22 ตัวชี้วัด มีงบประมาณรองรับจำนวนทั้งสิ้น 6,870,800 บาท จำแนกเป็น
งบประมาณแผ่นดิน 5,671,800 บาท และงบประมาณเงินรายได้ 1,199,000 บาท ดังนี้

1) มิติการพัฒนา/ประเด็นยุทธศาสตร์ที่ 1 : ยุทธศาสตร์ที่ 1 การพัฒนาบัณฑิตนักปฏิบัติให้
สามารถตอบสนองต่อตลาดแรงงาน และมีศักยภาพการเป็นผู้ประกอบการ สามารถบูรณาการองค์ความรู้สู่
การสร้างนวัตกรรมและเทคโนโลยี ประกอบด้วย 1 กลยุทธ์ 5 ตัวชี้วัด ในมิติการพัฒนา/ประเด็นยุทธศาสตร์
ที่ 1 : ยุทธศาสตร์ที่ 1 การพัฒนาบัณฑิตนักปฏิบัติให้สามารถตอบสนองต่อตลาดแรงงาน และมีศักยภาพการ
เป็นผู้ประกอบการสามารถบูรณาการองค์ความรู้สู่การสร้างนวัตกรรมและเทคโนโลยี มีตัวชี้วัดความสำเร็จของ
มิติการพัฒนา จำนวนทั้งสิ้น 5 ตัวชี้วัด มีงาน/โครงการระดับมหาวิทยาลัยรองรับทั้งสิ้น 32 งาน/โครงการ
มีงบประมาณรองรับการดำเนินการจำนวนทั้งสิ้น 672,700 บาท จำแนกเป็นงบประมาณแผ่นดิน 118,500
บาท และมีงบประมาณเงินรายได้ 554,200 บาท

2) มิติการพัฒนา/ประเด็นยุทธศาสตร์ที่ 2 : ยุทธศาสตร์ที่ 2 การพัฒนาศักยภาพบุคลากร
ให้มีความก้าวหน้าและมั่นคงในอาชีพ มีความเข้มแข็งทางวิชาการงานวิจัยและนวัตกรรม ประกอบด้วย
1 กลยุทธ์ 3 ตัวชี้วัด ในมิติการพัฒนา/ประเด็นยุทธศาสตร์ที่ 2 : ยุทธศาสตร์ที่ 2 การพัฒนาศักยภาพบุคลากร
ให้มีความก้าวหน้าและมั่นคงในอาชีพ มีความเข้มแข็งทางวิชาการ งานวิจัยและนวัตกรรม มีตัวชี้วัดความสำเร็จ
ของมิติการพัฒนา จำนวนทั้งสิ้น 3 ตัวชี้วัด มีงาน/โครงการระดับมหาวิทยาลัยรองรับทั้งสิ้น 3 งาน/โครงการ
มีงบประมาณรองรับการดำเนินการจำนวนทั้งสิ้น 143,000 บาท จำแนกเป็นงบประมาณแผ่นดิน 143,000
บาท และมีงบประมาณเงินรายได้ - บาท

3) มิติการพัฒนา/ประเด็นยุทธศาสตร์ที่ 3 : ยุทธศาสตร์ที่ 3 การบูรณาการองค์ความรู้สู่
งานวิจัย นวัตกรรม และบริการวิชาการที่ก่อให้เกิดผลกระทบต่อสังคม ประกอบด้วย 1
กลยุทธ์ 6 ตัวชี้วัด ในมิติการพัฒนา/ประเด็นยุทธศาสตร์ที่ 3 : ยุทธศาสตร์ที่ 3 การบูรณาการองค์ความรู้สู่
งานวิจัย นวัตกรรม และบริการวิชาการที่ก่อให้เกิดผลกระทบต่อสังคม มีตัวชี้วัดความสำเร็จของมิติการ
พัฒนา จำนวนทั้งสิ้น 6 ตัวชี้วัด มีงาน/โครงการระดับมหาวิทยาลัยรองรับทั้งสิ้น 12 งาน/โครงการ
มีงบประมาณรองรับการดำเนินการจำนวนทั้งสิ้น 2,557,300 บาท จำแนกเป็นงบประมาณแผ่นดิน 2,537,300
บาท และมีงบประมาณเงินรายได้ 20,000 บาท

4) มิติการพัฒนา/ประเด็นยุทธศาสตร์ที่ 4 : ยุทธศาสตร์ที่ 4 การส่งเสริมอนุรักษ์
ศิลปวัฒนธรรม ภูมิปัญญาวิถีเกษตรและอาหาร ประกอบด้วย 1 กลยุทธ์ 2 ตัวชี้วัด ในมิติการพัฒนา/
ประเด็นยุทธศาสตร์ที่ 4 : ยุทธศาสตร์ที่ 4 การส่งเสริมอนุรักษ์ศิลปวัฒนธรรม ภูมิปัญญาวิถีเกษตรและอาหาร

มีตัวชี้วัดความสำเร็จของมติการพัฒนา จำนวนทั้งสิ้น 2 ตัวชี้วัด มีงาน/โครงการระดับมหาวิทยาลัยรองรับทั้งสิ้น 3 งาน/โครงการ มีงบประมาณรองรับการดำเนินการจำนวนทั้งสิ้น 37,000 บาท จำแนกเป็นงบประมาณแผ่นดิน 7,000 บาท และมีงบประมาณเงินรายได้ 30,000 บาท

5) มติการพัฒนา/ประเด็นยุทธศาสตร์ที่ 5 : ยุทธศาสตร์ที่ 5 การบริหารจัดการตามหลักธรรมาภิบาลโดยจัดการทรัพยากรที่มีอยู่เพื่อสร้างรายได้ ประกอบด้วย 1 กลยุทธ์ 6 ตัวชี้วัด ในมติการพัฒนา/ประเด็นยุทธศาสตร์ที่ 5 : ยุทธศาสตร์ที่ 5 การบริหารจัดการตามหลักธรรมาภิบาลโดยจัดการทรัพยากรที่มีอยู่เพื่อสร้างรายได้ มีตัวชี้วัดความสำเร็จของมติการพัฒนา จำนวนทั้งสิ้น 6 ตัวชี้วัด มีงาน/โครงการระดับมหาวิทยาลัยรองรับทั้งสิ้น 10 งาน/โครงการ มีงบประมาณรองรับการดำเนินการจำนวนทั้งสิ้น 3,460,800 บาท จำแนกเป็นงบประมาณแผ่นดิน 2,866,000 บาท และมีงบประมาณเงินรายได้ 594,800 บาท

มติการพัฒนา/ ประเด็นยุทธศาสตร์ (ของหน่วยงาน.....)	จำนวน กลยุทธ์	จำนวน งาน/ โครงการ	จำนวน ตัวชี้วัด	จำนวนงบประมาณ		
				แผ่นดิน	รายได้	รวม
ยุทธศาสตร์ที่ 1 การพัฒนาบัณฑิตนักปฏิบัติให้สามารถตอบสนองต่อตลาดแรงงานและมีศักยภาพการเป็นผู้ประกอบการ สามารถบูรณาการองค์ความรู้สู่การสร้างนวัตกรรมและเทคโนโลยี	1	32	5	118,500	554,200	672,700
ยุทธศาสตร์ที่ 2 การพัฒนาศักยภาพบุคลากรให้มีความก้าวหน้าและมั่นคงในอาชีพ มีความเข้มแข็งทางวิชาการงานวิจัยและนวัตกรรม	1	3	3	143,000	-	143,000
ยุทธศาสตร์ที่ 3 การบูรณาการองค์ความรู้สู่งานวิจัยนวัตกรรมและบริการวิชาการที่ก่อให้เกิดผลกระทบเชิงบวกต่อสังคม	1	12	6	2,537,300	20,000	2,557,300
ยุทธศาสตร์ที่ 4 การส่งเสริมอนุรักษ์ศิลปวัฒนธรรม	1	3	2	7,000	30,000	37,000

มติการพัฒนา/ ประเด็นยุทธศาสตร์ (ของหน่วยงาน.....)	จำนวน กลยุทธ์	จำนวน งาน/ โครงการ	จำนวน ตัวชี้วัด	จำนวนงบประมาณ		
				แผ่นดิน	รายได้	รวม
ภูมิปัญญาวิถีเกษตรและอาหาร						
ยุทธศาสตร์ที่ 5 การบริหารจัดการตามหลักธรรมาภิบาลโดยจัดการทรัพยากรที่มีอยู่เพื่อสร้างรายได้	1	10	6	2,866,000	594,800	3,460,800
รวมทั้งสิ้น	5 กลยุทธ์	โครงการ (60 กิจกรรม)	22 ตัวชี้วัด	5,671,800	1,199,000	6,870,800

2.2 สรุปรายละเอียดแผนปฏิบัติการ

2.2 สรุปรายละเอียดแผนปฏิบัติการประจำปีงบประมาณ พ.ศ. 2566 :

มิติการพัฒนาที่ 1

การพัฒนาบัณฑิตนักปฏิบัติให้สามารถตอบสนองต่อตลาดแรงงาน และมีศักยภาพการเป็นผู้ประกอบการ สามารถบูรณาการองค์ความรู้สู่การสร้างนวัตกรรมและเทคโนโลยี

2.2.1 มิติการพัฒนาที่ 1 : การพัฒนาบัณฑิตนักปฏิบัติให้สามารถตอบสนองต่อตลาดแรงงาน และมีศักยภาพการเป็นผู้ประกอบการ สามารถบูรณาการองค์ความรู้สู่การสร้างนวัตกรรมและเทคโนโลยี

มิติการพัฒนา/ประเด็นยุทธศาสตร์ที่ 1 : การพัฒนาบัณฑิตนักปฏิบัติให้สามารถตอบสนองต่อตลาดแรงงาน และมีศักยภาพการเป็นผู้ประกอบการ สามารถบูรณาการองค์ความรู้สู่การสร้างนวัตกรรมและเทคโนโลยี ประกอบด้วย 1 กลยุทธ์ 5 ตัวชี้วัด ในมิติการพัฒนา/ประเด็นยุทธศาสตร์ ที่ 1 การพัฒนาบัณฑิตนักปฏิบัติให้สามารถตอบสนองต่อตลาดแรงงาน และมีศักยภาพการเป็นผู้ประกอบการ สามารถบูรณาการองค์ความรู้สู่การสร้างนวัตกรรมและเทคโนโลยี จำนวนทั้งสิ้น 5 ตัวชี้วัด มีงาน/โครงการระดับมหาวิทยาลัยรองรับทั้งสิ้น 32 งาน/โครงการ มีงบประมาณรองรับการดำเนินการจำนวนทั้งสิ้น 672,700 บาท จำแนกเป็นงบประมาณแผ่นดิน 118,500 บาท และมีงบประมาณเงินรายได้ 554,200 บาท

2.2.1.1 เป้าประสงค์ (Goal) กลยุทธ์ (Strategies) ที่ใช้ในการดำเนินงาน ดังนี้ :

มิติการพัฒนาที่ 1 : การพัฒนาบัณฑิตนักปฏิบัติให้สามารถตอบสนองต่อตลาดแรงงาน และมีศักยภาพการเป็นผู้ประกอบการ สามารถบูรณาการองค์ความรู้สู่การสร้างนวัตกรรมและเทคโนโลยี

เป้าประสงค์ : บัณฑิตคณะเทคโนโลยีการเกษตรและอาหารสามารถตอบสนองต่อตลาดแรงงาน และมีศักยภาพการเป็นผู้ประกอบการ สามารถบูรณาการองค์ความรู้สู่การสร้างนวัตกรรมและเทคโนโลยี

กลยุทธ์ : คณะฯ ต้องดำเนินการส่งเสริมกระบวนการจัดการเรียนการสอนของหลักสูตรสาขาวิชาที่สามารถพัฒนาสมรรถนะนักศึกษาสอดคล้องกับตลาดแรงงาน

2.2.1.2 ตัวชี้วัด , ค่าเป้าหมาย :

ตัวชี้วัด	ค่าเป้าหมาย
ระดับกลยุทธ์ :	
1. ทุกหลักสูตรเป็นไปตามเกณฑ์มาตรฐานหลักสูตรระดับอุดมศึกษา และกรอบคุณวุฒิระดับอุดมศึกษาแห่งชาติ	ทุกหลักสูตร
2. ผลการประเมินความพึงพอใจของผู้ใช้บัณฑิต	อยู่ในระดับดี หรือไม่น้อยกว่าร้อยละ 80
3. บัณฑิตมีอาชีพและเข้าสู่ตลาดแรงงานหรือเป็นผู้ประกอบการ	ภายในระยะเวลา 1 ปี หลังสำเร็จการศึกษา ไม่น้อยกว่าร้อยละ 60
4. กิจกรรมส่งเสริมสมรรถนะและเสริมสุขภาวะนักศึกษา	อย่างน้อย 2 กิจกรรม
5. กิจกรรมอบรม/แลกเปลี่ยนเรียนรู้ด้านเทคนิคการสอน	อย่างน้อย 1 กิจกรรม

2.2.1.3 โครงการ/กิจกรรมที่ดำเนินงานภายใต้มาตรการพัฒนา/ประเด็นยุทธศาสตร์ ที่ 1 :

โครงการ/กิจกรรม	จำนวน กิจกรรม	งบประมาณ			หน่วยงาน
		แผ่นดิน	รายได้	รวม	
งานการจัดการเรียนการสอน คณะเทคโนโลยีการเกษตรและ อาหาร	15	51,500	116,700	168,200	คณะเทคโนโลยีการ เกษตรและอาหาร
กลยุทธ์ 1.1 สนับสนุน กระบวนการจัดการเรียนรู้ คุณภาพบัณฑิตให้มีประสิทธิ ภาพสูง สามารถประกอบ อาชีพได้อย่างมืออาชีพ	18	69,000	492,500	561,500	คณะเทคโนโลยีการ เกษตรและอาหาร
กลยุทธ์ 1.2 ยกระดับคุณภาพ อาจารย์ให้มีความเชี่ยวชาญใน การใช้เทคโนโลยี และพัฒนา นวัตกรรมเพื่อเป็นต้นแบบสู่ การพัฒนาบัณฑิตนักปฏิบัติ	6	153,000	29,000	182,000	คณะเทคโนโลยีการ เกษตรและอาหาร
กลยุทธ์ 1.4 พัฒนานักศึกษา ให้มีทักษะความสามารถทาง สังคม มีจิตอาสาทำความดี	1	-	200,000	200,000	คณะเทคโนโลยีการ เกษตรและอาหาร
กลยุทธ์ 1.6 ทำนุบำรุงศิลปะ และวัฒนธรรมผ่านกิจกรรม นักศึกษาในยุคดิจิทัล	3	7,000	30,000	37,000	คณะเทคโนโลยีการ เกษตรและอาหาร
กลยุทธ์ 1.7 สร้างเครือข่าย การทำงานร่วมกับศิษย์เก่า และภาคเอกชนในการพัฒนา มหาวิทยาลัย	3	-	8,000	8,000	หลักสูตรสาขาวิชา วิศวกรรมเกษตรและ อาหาร
โครงการอนุรักษ์พันธุกรรมพืช อันเนื่องมาจากพระราชดำริ สมเด็จพระเทพฯ (อพ.สธ.)	11	2,537,300	-	2,537,300	สำนักงานคณะ เทคโนโลยีการเกษตร และอาหาร
งานบริหารจัดการส่วนกลาง มหาวิทยาลัย	1	-	153,000	153,000	สำนักงานคณะ เทคโนโลยีการเกษตร

โครงการ/กิจกรรม	จำนวน กิจกรรม	งบประมาณ			หน่วยงาน
		แผ่นดิน	รายได้	รวม	
					และอาหาร
งานก่อสร้างอาคารและการ ปรับปรุงสิ่งก่อสร้าง	1	2,500,000	-	2,500,000	สำนักงานคณะ เทคโนโลยีการเกษตร และอาหาร
งาน จัดหาครุภัณฑ์ เพื่อ สนับสนุนการเรียนการสอน และการจัดการศึกษา	1	-	29,500	29,500	สำนักงานคณะ เทคโนโลยีการเกษตร และอาหาร
กลยุทธ์ 4.2 ปรับปรุงการ บริหารเป็นองค์กรอัจฉริยะ (Smart Organization)	2	360,000	68,300	428,300	สำนักงานคณะ เทคโนโลยีการเกษตร และอาหาร
กลยุทธ์ 4.3 ส่งเสริมให้ บุคลากรในมหาวิทยาลัยได้ ทำงานอย่างมีความสุข มี ทักษะที่หลากหลายสามารถ ยกระดับเพื่อเพิ่มประสิทธิภาพ ในการทำงานและมีธรรมาภิ บาล	1	6,000	-	6,000	สำนักงานคณะ เทคโนโลยีการเกษตร และอาหาร
กลยุทธ์ 4.5 ส่งเสริมการสร้าง เครือข่ายในระดับชาติและ ระดับสากล เพื่อพัฒนา ศักยภาพในทุกมิติ	1	-	80,000	80,000	สำนักงานคณะ เทคโนโลยีการเกษตร และอาหาร
รวมทั้งสิ้น	64	5,683,800	1,207,000	6,890,800	

2.2.2 มิติการพัฒนาที่ 2 : การพัฒนาศักยภาพบุคลากรให้มีความก้าวหน้าและมั่นคงในอาชีพ มีความ
เข้มแข็งทางวิชาการ งานวิจัยและนวัตกรรม

มิติการพัฒนา/ประเด็นยุทธศาสตร์ที่ 2 : การพัฒนาศักยภาพบุคลากรให้มีความก้าวหน้าและ
มั่นคงในอาชีพ มีความเข้มแข็งทางวิชาการ งานวิจัยและนวัตกรรม ประกอบด้วย 1 กลยุทธ์ 3 ตัวชี้วัด ในมิติการ
พัฒนา/ประเด็นยุทธศาสตร์ ที่ 2 การพัฒนาศักยภาพบุคลากรให้มีความก้าวหน้าและมั่นคงในอาชีพ มีความ
เข้มแข็งทางวิชาการ งานวิจัยและนวัตกรรม มีตัวชี้วัดความสำเร็จของมิติการพัฒนา จำนวนทั้งสิ้น 3 ตัวชี้วัด

มีงาน/โครงการระดับมหาวิทยาลัยรองรับทั้งสิ้น 3 งาน/โครงการ มีงบประมาณรองรับการดำเนินการจำนวนทั้งสิ้น 143,000 บาท จำแนกเป็นงบประมาณแผ่นดิน 143,000 บาท และมีงบประมาณเงินรายได้ - บาท

2.2.2.1 เป้าประสงค์ (Goal) กลยุทธ์ (Strategies) ที่ใช้ในการดำเนินงาน ดังนี้ :

มิติการพัฒนาที่ 2 : การพัฒนาศักยภาพบุคลากรให้มีความก้าวหน้าและมั่นคงในอาชีพ มีความเข้มแข็งทางวิชาการ งานวิจัยและนวัตกรรม

เป้าประสงค์ : พัฒนาศักยภาพบุคลากรให้มีความก้าวหน้าและมั่นคงในอาชีพ มีความเข้มแข็งทางวิชาการ งานวิจัยและนวัตกรรม

กลยุทธ์ : คณะฯ ต้องดำเนินการสร้างระบบและกลไกการเข้าสู่ตำแหน่งทางวิชาการของบุคลากรสายวิชาการ และการขอกำหนดตำแหน่งที่สูงขึ้นของบุคลากรสายสนับสนุน

2.2.2.2 ตัวชี้วัด , ค่าเป้าหมาย :

ตัวชี้วัด	ค่าเป้าหมาย
ระดับกลยุทธ์ :	
บุคลากรสายวิชาการเข้าสู่กระบวนการกำหนดตำแหน่งทางวิชาการ	อย่างน้อยปีละ 2 คน
บุคลากรสายสนับสนุนเข้าสู่กระบวนการกำหนดตำแหน่งที่สูงขึ้น	อย่างน้อยปีละ 2 คน
บุคลากรของคณะฯ ทั้งสายวิชาการและสายสนับสนุนได้เข้าร่วมกิจกรรมการแลกเปลี่ยนเรียนรู้	อย่างน้อย 1 ครั้ง

2.2.2.3 โครงการ/กิจกรรมที่ดำเนินงานภายใต้มิติการพัฒนา/ประเด็นยุทธศาสตร์ ที่ 2 :

โครงการ/กิจกรรม	จำนวนกิจกรรม	งบประมาณ			หน่วยงาน
		แผ่นดิน	รายได้	รวม	
1. พัฒนาบุคลากรและส่งเสริมการเผยแพร่ผลงานของบุคลากรคณะเทคโนโลยีการเกษตรและอาหาร	1	130,000		130,000	คณะเทคโนโลยีการเกษตรและอาหาร
2. โครงการพัฒนาบุคลากรหลักสูตรสาขาวิชาเกษตรศาสตร์	1	10,000		10,000	คณะเทคโนโลยีการเกษตรและอาหาร
3. โครงการพัฒนาบุคลากรและเผยแพร่ผลงานทางวิชาการสาขาวิชาพัฒนาผลิตภัณฑ์เพื่อสุขภาพและเครื่องสำอาง	1	3,000		3,000	คณะเทคโนโลยีการเกษตรและอาหาร
รวมทั้งสิ้น	3	143,000		143,000	

2.2.3 มิติการพัฒนาที่ 3 : การบูรณาการองค์ความรู้สู่งานวิจัย นวัตกรรม และบริการวิชาการที่ก่อให้เกิดผลกระทบเชิงบวกต่อสังคม

มิติการพัฒนา/ประเด็นยุทธศาสตร์ที่ 3 : การบูรณาการองค์ความรู้สู่งานวิจัย นวัตกรรม และบริการวิชาการที่ก่อให้เกิดผลกระทบเชิงบวกต่อสังคม ประกอบด้วย 1 กลยุทธ์ 6 ตัวชี้วัด ในมิติการพัฒนา/ประเด็นยุทธศาสตร์ ที่ 3 การบูรณาการองค์ความรู้สู่งานวิจัย นวัตกรรม และบริการวิชาการที่ก่อให้เกิดผลกระทบเชิงบวกต่อสังคม มีตัวชี้วัดความสำเร็จของมิติการพัฒนา จำนวนทั้งสิ้น 6 ตัวชี้วัด มีงาน/โครงการระดับมหาวิทยาลัยรองรับทั้งสิ้น 12 งาน/โครงการ มีงบประมาณรองรับการดำเนินการจำนวนทั้งสิ้น 2,557,300 บาท จำแนกเป็นงบประมาณแผ่นดิน 2,537,300 บาท และมีงบประมาณเงินรายได้ 20,000 บาท

2.2.3.1 เป้าประสงค์ (Goal) กลยุทธ์ (Strategies) ที่ใช้ในการดำเนินงาน ดังนี้ :

มิติการพัฒนาที่ 3 : การบูรณาการองค์ความรู้สู่งานวิจัย นวัตกรรม และบริการวิชาการที่ก่อให้เกิดผลกระทบเชิงบวกต่อสังคม

เป้าประสงค์ : บูรณาการองค์ความรู้สู่งานวิจัยและบริการวิชาการที่ก่อให้เกิดผลกระทบเชิงบวกต่อสังคม

กลยุทธ์ : คณะฯ ต้องดำเนินการพัฒนาศักยภาพการวิจัย การบริการวิชาการและเชื่อมโยงเครือข่ายเพื่อสร้างความเข้มแข็งให้ชุมชนท้องถิ่นอย่างยั่งยืนตามปรัชญาเศรษฐกิจพอเพียง

2.2.3.2 ตัวชี้วัด , ค่าเป้าหมาย :

ตัวชี้วัด	ค่าเป้าหมาย
ระดับกลยุทธ์ :	
1. มีชุมชนต้นแบบอย่างยั่งยืนจากการบริการวิชาการแบบบูรณาการระหว่างศาสตร์	อย่างน้อย 1 แห่ง
2. มีเครือข่ายงานวิจัยหรือการบริการวิชาการ	อย่างน้อย 7 หน่วยงาน
3. มีผลงานวิจัยที่ได้รับการตีพิมพ์เผยแพร่ในวารสารระดับชาติ	ไม่น้อยกว่า 10 เรื่อง และระดับนานาชาติ ไม่น้อยกว่า 5 เรื่อง
4. มีผลงานวิจัย และนวัตกรรม	อย่างละ 1 เรื่อง
5. มีหน่วยงานที่นำผลงานวิจัยไปใช้ประโยชน์อย่างเป็นรูปธรรม	ไม่น้อยกว่าร้อยละ 30 ของจำนวนผลงานวิจัยในแต่ละปี
6. มีข้อเสนอโครงการวิจัยแบบบูรณาการศาสตร์เพื่อยกระดับผู้ประกอบการ/ชุมชนสู่เชิงพาณิชย์	อย่างน้อย 1 ชุดโครงการ

2.2.3.3 โครงการ/กิจกรรมที่ดำเนินงานภายใต้มาตรการพัฒนา/ประเด็นยุทธศาสตร์ ที่ 3 :

โครงการ/กิจกรรม	จำนวน กิจกรรม	งบประมาณ			หน่วยงาน
		แผ่นดิน	รายได้	รวม	
1. โครงการสนับสนุนการวิจัยและนวัตกรรมคณะเทคโนโลยีการเกษตรและอาหาร	1		20,000	20,000	คณะเทคโนโลยีการเกษตรและอาหาร
2. โครงการอนุรักษ์สวนสมุนไพรและสวนสวนป่าพันธุ์ไม้หายาก	1	150,000		150,000	คณะเทคโนโลยีการเกษตรและอาหาร
3. จัดทำฐานข้อมูลทรัพยากรวัฒนธรรมและภูมิปัญญาอำเภอ นครไทย จังหวัดพิษณุโลก	1	200,000		200,000	คณะเทคโนโลยีการเกษตรและอาหาร
4. การสำรวจความหลากหลายทางชีวภาพของปลาในทุ่งทะเลหลวง ตำบลบ้านกล้วย จังหวัดสุโขทัย เพื่อพัฒนาระบบฐานข้อมูลเชิงพื้นที่สถานภาพปลาสวยงามบนฐานชีวภาพของปลาน้ำจืด	1	180,000		180,000	คณะเทคโนโลยีการเกษตรและอาหาร
5. การใช้ประโยชน์ทรัพยากรพื้นที่ ถิ่น (ผ้ำ) สู่อการผลิตต้นแบบผลิตภัณฑ์ผ้าแผ่นปรุงรสแก่ชุมชน ภายใต้โครงการ อพ.สธ.	1	190,000		190,000	คณะเทคโนโลยีการเกษตรและอาหาร
6. โครงการพัฒนาผลิตภัณฑ์สบู่เหลวล้างมือสูตรอ่อนโยนโดยใช้ประโยชน์จากสมุนไพรท้องถิ่น ตำบลวังนกแอ่น อำเภอวังทอง จังหวัดพิษณุโลก	1	80,000		80,000	คณะเทคโนโลยีการเกษตรและอาหาร
7. ฐานข้อมูลลูกอมสมุนไพรตามแนวทางการใช้ประโยชน์ทรัพยากร ภายใต้โครงการ อพ.สธ.	1	300,000		300,000	คณะเทคโนโลยีการเกษตรและอาหาร
8. การจัดทำฐานข้อมูลทรัพยากรวัฒนธรรมและภูมิปัญญาท้องถิ่น	1	200,000		200,000	คณะเทคโนโลยีการเกษตรและอาหาร

โครงการ/กิจกรรม	จำนวน กิจกรรม	งบประมาณ			หน่วยงาน
		แผ่นดิน	รายได้	รวม	
องค์การบริหารส่วนตำบลบ้านกลาง และองค์การบริหารส่วนตำบลวังพิรุณ อำเภอวังทอง จังหวัดพิษณุโลก					
9. โครงการอบรม “การจัดทำสวนพฤกษศาสตร์ในโรงเรียน บ้านนาคล้าย ตำบลนาบัว อำเภอนครไทย จังหวัดพิษณุโลก”	1	200,000		200,000	คณะเทคโนโลยีการเกษตรและอาหาร
10. การบูรณาการเรียนรู้ปรัชญาเศรษฐกิจพอเพียงร่วมกับการอนุรักษ์ทรัพยากรและการใช้ประโยชน์ทรัพยากรท้องถิ่นอย่างยั่งยืน ภายใต้แผนการดำเนินงาน อพ.สธ.	1	280,000		280,000	คณะเทคโนโลยีการเกษตรและอาหาร
11. การสำรวจความหลากหลายของพืชสมุนไพรและการใช้ประโยชน์ตามภูมิปัญญาชุมชนตำบลนาบัว ตำบลนครชุม อำเภอนครไทย จังหวัดพิษณุโลก	1	280,000		280,000	คณะเทคโนโลยีการเกษตรและอาหาร
12. บริหารจัดการการดำเนินงานโครงการอนุรักษ์พันธุกรรมพืชอันเนื่องมาจากสมเด็จพระเทพรัตนราชสุดาฯ สยามบรมราชกุมารี เพื่อความยั่งยืน	1	477,300		477,300	คณะเทคโนโลยีการเกษตรและอาหาร
รวมทั้งสิ้น	12	2,537,300	20,000	2,557,300	

2.2.4 มิติการพัฒนาที่ 4 : การส่งเสริมอนุรักษ์ศิลปวัฒนธรรม ภูมิปัญญาวิถีเกษตรและอาหาร

มิติการพัฒนา/ประเด็นยุทธศาสตร์ที่ 4 : การส่งเสริมอนุรักษ์ศิลปวัฒนธรรม ภูมิปัญญาวิถีเกษตรและอาหาร ประกอบด้วย 1 กลยุทธ์ 2 ตัวชี้วัด ในมิติการพัฒนา/ประเด็นยุทธศาสตร์ ที่ 4 การส่งเสริมอนุรักษ์ศิลปวัฒนธรรม ภูมิปัญญาวิถีเกษตรและอาหาร มีตัวชี้วัดความสำเร็จของมิติการพัฒนา จำนวนทั้งสิ้น 2 ตัวชี้วัด มีงาน/โครงการระดับมหาวิทยาลัยรองรับทั้งสิ้น 3 งาน/โครงการ มีงบประมาณรองรับการดำเนินการ จำนวนทั้งสิ้น 37,000 บาท จำแนกเป็นงบประมาณแผ่นดิน 7,000 บาท และมีงบประมาณเงินรายได้ 30,000 บาท

2.2.4.1 เป้าประสงค์ (Goal) กลยุทธ์ (Strategies) ที่ใช้ในการดำเนินงาน ดังนี้ :

มิติการพัฒนาที่ 4 : การส่งเสริมอนุรักษ์ศิลปวัฒนธรรม ภูมิปัญญาวิถีเกษตรและอาหาร

เป้าประสงค์ : ส่งเสริมอนุรักษ์ศิลปวัฒนธรรม ภูมิปัญญาวิถีเกษตรและอาหาร

กลยุทธ์ : คณะฯ ส่งเสริมการจัดกิจกรรมทำนุบำรุงศิลปะและวัฒนธรรมท้องถิ่นตามศาสตร์ด้าน

เกษตรและอาหาร

2.2.4.2 ตัวชี้วัด , ค่าเป้าหมาย :

ตัวชี้วัด	ค่าเป้าหมาย
ระดับกลยุทธ์ :	
มีกิจกรรมบูรณาการศาสตร์เพื่อส่งเสริมการทำนุบำรุงศิลปะและวัฒนธรรม	ไม่น้อยกว่า 1 กิจกรรม
มีกิจกรรมที่บูรณาการการทำนุบำรุงศิลปะและวัฒนธรรม กับการจัดการเรียนการสอน	ไม่น้อยกว่า 1 กิจกรรม ไม่น้อยกว่า 6 รายวิชา

2.2.4.3 โครงการ/กิจกรรมที่ดำเนินงานภายใต้มิติการพัฒนา/ประเด็นยุทธศาสตร์ ที่ 4 :

โครงการ/กิจกรรม	จำนวนกิจกรรม	งบประมาณ			หน่วยงาน
		แผ่นดิน	รายได้	รวม	
1. โครงการทำนุบำรุงศิลปะและวัฒนธรรมตามวิถีเกษตรและอาหาร	1		30,000		คณะเทคโนโลยีการเกษตรและอาหาร
2. โครงการทำนุบำรุงศิลปวัฒนธรรมด้านภูมิปัญญาท้องถิ่นกับงานพัฒนาผลิตภัณฑ์	1	3,000			คณะเทคโนโลยีการเกษตรและอาหาร
3. โครงการทำนุบำรุงศิลปะและวัฒนธรรมทางสัตวศาสตร์และการเพาะเลี้ยงสัตว์น้ำ	1	4,000			คณะเทคโนโลยีการเกษตรและอาหาร
รวมทั้งสิ้น	3	7,000	30,000	37,000	

2.2.5 มิติการพัฒนาที่ 5 : การบริหารจัดการตามหลักธรรมาภิบาลโดยจัดการทรัพยากรที่มีอยู่เพื่อสร้างรายได้

มิติการพัฒนา/ประเด็นยุทธศาสตร์ที่ 5 : การบริหารจัดการตามหลักธรรมาภิบาลโดยจัดการทรัพยากรที่มีอยู่เพื่อสร้างรายได้ ประกอบด้วย 1 กลยุทธ์ 6 ตัวชี้วัด ในมิติการพัฒนา/ประเด็นยุทธศาสตร์ ที่ 5 การบริหารจัดการตามหลักธรรมาภิบาลโดยจัดการทรัพยากรที่มีอยู่เพื่อสร้างรายได้ มีตัวชี้วัดความสำเร็จของมิติพัฒนาจำนวนทั้งสิ้น 6 ตัวชี้วัด มีงาน/โครงการระดับมหาวิทยาลัยรองรับทั้งสิ้น 10 งาน/โครงการ มีงบประมาณรองรับการดำเนินการจำนวนทั้งสิ้น 3,460,800 บาท จำแนกเป็นงบประมาณแผ่นดิน 2,866,000 บาท และมีงบประมาณเงินรายได้ 594,800 บาท

2.2.5.1 เป้าประสงค์ (Goal) กลยุทธ์ (Strategies) ที่ใช้ในการดำเนินงาน ดังนี้ :

มิติการพัฒนาที่ 5 : การบริหารจัดการตามหลักธรรมาภิบาลโดยจัดการทรัพยากรที่มีอยู่เพื่อสร้างรายได้

เป้าประสงค์ : การบริหารจัดการตามหลักธรรมาภิบาลโดยจัดการทรัพยากรที่มีอยู่เพื่อสร้างรายได้

กลยุทธ์ : บริหารงบประมาณอย่างมีประสิทธิภาพโดยยึดหลักธรรมาภิบาลและโปร่งใส และสร้างวัฒนธรรมการมีส่วนร่วมองค์กร

2.2.5.1 ตัวชี้วัด , ค่าเป้าหมาย :

ตัวชี้วัด	ค่าเป้าหมาย
ระดับกลยุทธ์ :	
1. คณะฯ มีการบริหารจัดการงบประมาณตามแผนปฏิบัติการ	ไม่น้อยกว่าร้อยละ 90
2. คณะฯ มีการลดรายจ่าย	อย่างน้อย 1 ประเด็น (ค่าไฟฟ้า)
3. คณะฯ นำส่ง เงินรายได้จากการวิจัยและการบริการวิชาการ	เพิ่มขึ้นไม่น้อยกว่าร้อยละ 5 ต่อปี อย่างต่อเนื่อง
4. คณะฯ มีกิจกรรมเผยแพร่และประชาสัมพันธ์ผลงานวิจัย ผลงานวิชาการ ด้านเทคโนโลยีและนวัตกรรม	ไม่น้อยกว่า 1 กิจกรรม
5. คณะฯ มีกิจกรรมการสร้างสายสัมพันธ์และยกย่องเชิดชูเกียรติของบุคลากร	ไม่น้อยกว่า 2 กิจกรรม
6. คณะฯ มีกิจกรรมการสร้างเครือข่ายและสนับสนุนการทำงานร่วมกับสถาบันอุดมศึกษาเครือข่ายในการใช้ทรัพยากรร่วมกัน	อย่างน้อย 1 กิจกรรม

2.2.5.2 โครงการ/กิจกรรมที่ดำเนินงานภายใต้มาตรการพัฒนา/ประเด็นยุทธศาสตร์ ที่ 5 :

โครงการ/กิจกรรม	จำนวน กิจกรรม	งบประมาณ			หน่วยงาน
		แผ่นดิน	รายได้	รวม	
1. โครงการประกันคุณภาพ การศึกษาและการบริหารความ เสี่ยงคณะเทคโนโลยีการเกษตร และอาหาร	1		110,000	110,000	คณะเทคโนโลยีการ เกษตรและอาหาร
2. โครงการร่วมผลักดันตัวชี้วัด แผนยุทธศาสตร์สู่มหาวิทยาลัย กลุ่ม 2 และสานสัมพันธ์บุคลากร	1		150,000	150,000	คณะเทคโนโลยีการ เกษตรและอาหาร
3.โครงการประชุมคณะกรรมการ ประจำคณะเทคโนโลยีการเกษตร และอาหาร	1		80,000	80,000	คณะเทคโนโลยีการ เกษตรและอาหาร
4. ค่าสาธารณูปโภค	1		4,000	4,000	คณะเทคโนโลยีการ เกษตรและอาหาร
5. โครงการยกย่องบุคลากรที่มี ผลงานดีเด่นของคณะ เทคโนโลยีการเกษตรและอาหาร	1	6,000		6,000	คณะเทคโนโลยีการ เกษตรและอาหาร
6. งานบริหารคณะ เทคโนโลยีการเกษตรและอาหาร	1		68,300	68,300	คณะเทคโนโลยีการ เกษตรและอาหาร
7.งานบริหารคณะเทคโนโลยีการ เกษตรและอาหาร(เงินแผ่นดิน)	1	360,000		360,000	คณะเทคโนโลยีการ เกษตรและอาหาร
8. งานจัดหาวัสดุอุปกรณ์ทำความ สะอาด	1		153,000	153,000	คณะเทคโนโลยีการ เกษตรและอาหาร
9. งานต่อเติมอาคารปฏิบัติการ เพาะเลี้ยงเนื้อเยื่อคณะเทคโนโลยี การเกษตรและอาหาร	1	2,500,000		2,500,000	คณะเทคโนโลยีการ เกษตรและอาหาร
10. พัฒลมอุตสาหกรรม	1		29,500	29,500	คณะเทคโนโลยีการ เกษตรและอาหาร
รวมทั้งสิ้น	10	2,866,000	594,800	3,460,800	

2.3 แผนภาพแผนปฏิบัติการ

2.3 แผนภาพแผนปฏิบัติการประจำปีงบประมาณ พ.ศ. 2566 ของ คณะเทคโนโลยีการเกษตรและอาหาร

<p>18.โครงการปรับปรุงสิ่งอำนวยความสะดวกด้านปัญญาประดิษฐ์ห้องปฏิบัติการ งานชิ้นแม่เหล็กไฟฟ้า</p> <p>19.โครงการริเริ่มความร่วมมือทางวิชาการกับนักศึกษา หลักสูตรสาขาวิชาเทคโนโลยีเกษตร</p> <p>20.โครงการพัฒนาบุคลากรและแผนกของภาควิชาการ สาขาวิชาเทคโนโลยีการผลิตอาหารและเครื่องสำอาง</p> <p>21.โครงการฝึกอบรมงานพัฒนาผลิตภัณฑ์ท้องถิ่นสำหรับ นักศึกษา</p> <p>22.โครงการพัฒนาทักษะการใช้ชีวิตและอาชีพ</p> <p>23.การศึกษาดูงานนักศึกษา ด้านวิทยาศาสตร์และเทคโนโลยีการ อาหาร</p> <p>24.โครงการส่งเสริมความร่วมมือระหว่างประจําภาควิชาการ F&STAT</p> <p>25.งานเสวนาวิชาการกับปัญญาประดิษฐ์เพื่อสาขาวิชาเกษตรและ เทคโนโลยีการอาหาร</p> <p>26.โครงการริเริ่มความร่วมมือของนักศึกษาชั้นที่ 1 หลักสูตร วิทยาศาสตร์และเทคโนโลยีการอาหาร</p> <p>27.โครงการจัดสอบเป็นไปเพื่อผู้ดูแลวิทยาศาสตร์และ เทคโนโลยีการอาหาร</p> <p>28.โครงการถ่ายทอดเทคโนโลยีการผลิตแป้งสำเร็จรูปแบบเปียก ไป กับชุมชนแออัด อัมพสมิ่ง จังหวัดยะลา</p> <p>29.โครงการริเริ่มความร่วมมือกับศึกษาดูงานจากเมืองหรือ ปฏิบัติสหกิจศึกษา</p> <p>30.งานจัดตั้งริเริ่มการยอมรับศึกษาระดับบัณฑิตศึกษา สาขาวิชาวิทยาศาสตร์และเทคโนโลยีการอาหาร</p> <p>31.งานจัดตั้งริเริ่มการศึกษาดูงานสาขาวิชาเกษตรและอาหาร</p> <p>32.โครงการริเริ่มความร่วมมือของนักศึกษาชั้นปริญญาตรี หลักสูตรสาขาวิชาวิศวกรรมเกษตรและอาหาร000</p>				
---	--	--	--	--

2.3 แผนภาพแผนปฏิบัติการประจำปีงบประมาณ พ.ศ. 2566 ของ คณะเทคโนโลยีการเกษตรและอาหาร

<p>โครงการงาน</p>	<p>33.โครงการที่ดูแลงานวิชาการเพื่อการพัฒนาท้องถิ่น 34.โครงการเสริมความเข้มแข็งด้านวิชาชีพวิศวกรรมอาหาร5 โครงการพัฒนาทักษะขั้นพื้นฐานการปฏิบัติการทางวิศวกรรม สำหรับบัณฑิตจบจากวิทยาลัยอาชีวศึกษา 36.โครงการเสริมความเข้มแข็งกับเรียน (Pre-course) ในสาขา วิชาชีพ หลักสูตรสาขาวิชาวิศวกรรมอาหาร 37.โครงการทำบ้านศิลปะและวัฒนธรรมทางศึกษาศาสตร์และ การดำเนินชีวิต 38.ส่งเสริมและพัฒนาศักยภาพของบุคลากรของหลักสูตรสาขา ศึกษาศาสตร์และการพัฒนาวิชาชีพด้านศึกษาศาสตร์ 39.โครงการพัฒนาศักยภาพวิชาชีพบัณฑิตจบสาขาวิชาศึกษ ศาสตร์และการพัฒนาวิชาชีพด้านศึกษาศาสตร์ 40. งานจัดการที่ของหลักสูตรศึกษาศาสตร์และการดำเนินชีวิ ติ 41.งานจัดการที่ของหลักสูตรศึกษาศาสตร์และการดำเนินชีวิ ติ 42.ส่งเสริมและรักษาคุณภาพของบุคลากรของหลักสูตรสาขา ศึกษาศาสตร์และการพัฒนาวิชาชีพด้านศึกษาศาสตร์ 43.งานจัดการเรียนการสอน หลักสูตรสาขาวิชาเทคโนโลยีระบบ เกษตร 44.โครงการพัฒนาบัณฑิตศึกษา หลักสูตรสาขาวิชาเทคโนโลยีระบบ เกษตร 45.งานจัดการเรียนการสอน หลักสูตรสาขาวิชาเทคโนโลยีระบบ เกษตร 46.โครงการพัฒนาบัณฑิตศึกษา หลักสูตรสาขาวิชาเทคโนโลยีระบบ เกษตร</p>				
<p>ตัวชี้วัดระดับต้นสังกัด</p>	<p>บทพ.1.15 จำนวนกิจกรรมที่จัดการรวมทั้งรวมกับกับ บุคลากรต้นสังกัดในการยกระดับคุณภาพการผลิตบัณฑิต บทพ.1.16 จำนวนกิจกรรมที่จัดการรวมทั้งรวมกับกับ หน่วยงานต้นสังกัดภายใต้เกณฑ์เกณฑ์ในการยกระดับคุณภาพการ ผลิตบัณฑิต บทพ.1.7 ร้อยละของบุคลากรของสถาบันที่จบจากสถาบัน ผลิตบัณฑิต</p>				

ส่วนที่ 3

แผนปฏิบัติการ

3.1 แผนการใช้จ่ายงบประมาณ

3.1 แผนการใช้จ่ายงบประมาณสะสม ณ สิ้นไตรมาส ประจำปีงบประมาณ พ.ศ. 2566

3.1.1 มิติรายการจ่าย54

งบรายจ่าย	งบประมาณทั้งหมด		ไตรมาส 1		ไตรมาส 2		ไตรมาส 3		ไตรมาส 4	
	แผน	ร้อยละ	แผน	ร้อยละ	แผน	ร้อยละ	แผน	ร้อยละ	แผน	ร้อยละ
3.1.1.1 งบประมาณแผ่นดิน										
ภาพรวมทุกงบรายจ่าย	5,683,800.00	100.00	1,285,500.00	22.62	2,942,300.00	51.77	4,514,000.00	79.42	5,683,800.00	100.00
งบรายจ่ายประจำ	3,183,800.00	100.00	660,500.00	20.75	1,692,300.00	53.15	2,639,000.00	82.89	3,183,800.00	100.00
งบรายจ่ายลงทุน	2,500,000.00	100.00	625,000.00	25.00	1,250,000.00	50.00	1,875,000.00	75.00	2,500,000.00	100.00
3.1.1.2 งบประมาณรายได้										
งบรายจ่าย	งบประมาณทั้งหมด		ไตรมาส 1		ไตรมาส 2		ไตรมาส 3		ไตรมาส 4	
	แผน	ร้อยละ	แผน	ร้อยละ	แผน	ร้อยละ	แผน	ร้อยละ	แผน	ร้อยละ
ภาพรวมทุกงบรายจ่าย	1,207,000.00	100.00	236,950.00	19.63	608,500.00	50.41	852,220.00	70.61	1,204,000.00	99.75
งบรายจ่ายประจำ	1,177,500.00	100.00	207,450.00	17.62	579,000.00	49.17	822,720.00	69.87	1,174,500.00	99.75
งบรายจ่ายลงทุน	29,500.00	100.00	29,500.00	100.00	29,500.00	100.00	29,500.00	100.00	29,500.00	100.00

3.2 รายละเอียดแผนการใช้จ่ายงบประมาณ

3.2 รายละเอียดแผนการใช้จ่ายงบประมาณ

3.2.1 งบประมาณแผ่นดิน

หน่วย : บาท

แผนงาน/ผลผลิต/งาน/ โครงการระดับมหาวิทยาลัย	งบประมาณทั้งหมด		ไตรมาส 1		ไตรมาส 2		ไตรมาส 3		ไตรมาส 4	
	แผน	ร้อยละ	แผน	ร้อยละ	แผน	ร้อยละ	แผน	ร้อยละ	แผน	ร้อยละ
แผนงานพื้นฐานด้านการพัฒนาและเสริมสร้างศักยภาพทรัพยากรมนุษย์	2,537,300.00	100	540,000.00	21.28	1,350,000.00	53.21	2,110,000.00	83.16	2,537,300.00	100
ผลผลิต ผลงานการให้บริการวิชาการ	2,537,300.00	100	540,000.00	21.28	1,350,000.00	53.21	2,110,000.00	83.16	2,537,300.00	100
1. โครงการอนุรักษ์พันธุกรรมพืชอันเนื่องมาจากพระราชดำริ สมเด็จพระเทพฯ (อพ.สธ.)	2,537,300.00	100	540,000.00	21.28	1,350,000.00	53.21	2,110,000.00	83.16	2,537,300.00	100
6605001015 โครงการอนุรักษ์พันธุกรรมพืชอันเนื่องมาจากพระราชดำริ สมเด็จพระเทพฯ (อพ.สธ.)	2,537,300.00	100	540,000.00	21.28	1,350,000.00	53.21	2,110,000.00	83.16	2,537,300.00	100
01. 102000230142 โครงการอนุรักษ์สวนสมุนไพรและสวนสวนป่าพันธุ์ไม้หายาก	150,000.00	100	40,000.00	26.67	80,000.00	53.33	120,000.00	80	150,000.00	100
02. 102000230242 จัดทำฐานข้อมูลทรัพยากรวัฒนธรรมและภูมิปัญญาอำเภอนครไทย จังหวัดพิษณุโลก	200,000.00	100	50,000.00	25	100,000.00	50	150,000.00	75	200,000.00	100

<p>03. 102000230342 การ สำรวจความหลากหลายทางชีวภาพของปลา ในทุ่งทะเลหลวง ตำบลบ้านกล้วย จังหวัด สุโขทัย เพื่อพัฒนาระบบฐานข้อมูลเชิงพื้นที่ สถานภาพปลาสายงามบนฐานชีวภาพของ ปลาน้ำจืด</p>	180,000.00	100	50,000.00	27.78	100,000.00	55.56	150,000.00	83.33	180,000.00	100
<p>04. 102000230442 การใช้ ประโยชน์ทรัพยากรที่ดิน (ผ่า) สู่การผลิต ต้นแบบผลิตภัณฑ์ผ้าแผ่นปรุงรสแก่ชุมชน ภายใต้โครงการ อพ.สธ.</p>	190,000.00	100	50,000.00	26.32	100,000.00	52.63	150,000.00	78.95	190,000.00	100
<p>05. 102000230542 โครงการพัฒนาผลิตภัณฑ์สมุนไพรล้างมือสูตร อ่อนโยนโดยใช้ประโยชน์จากสมุนไพรท้องถิ่น ตำบลวังนกแอ่น อำเภอวังทอง จังหวัด พิษณุโลก</p>	80,000.00	100	20,000.00	25	50,000.00	62.5	80,000.00	100	80,000.00	100
<p>06. 102000230642 ฐานข้อมูลภูมิสารสนเทศตามแนวทางการใช้ ประโยชน์ทรัพยากร ภายใต้โครงการ อพ.สธ.</p>	300,000.00	100	80,000.00	26.67	180,000.00	60	280,000.00	93.33	300,000.00	100

<p>07. 102000230742 การ จัดทำฐานข้อมูลทรัพยากรวัฒนธรรมและภูมิ ปัญญาท้องถิ่น องค์การบริหารส่วนตำบลบ้าน กลาง และองค์การบริหารส่วนตำบลวังพิกุล อำเภอวังทอง จังหวัดพิษณุโลก</p>	200,000.00	100	50,000.00	25	100,000.00	50	150,000.00	75	200,000.00	100
<p>08. 102000230842 โครงการอบรม การจัดทำสวนพฤกษศาสตร์ใน โรงเรียน บ้านนาคล้าย ตำบลนาบัว อำเภอนครไทย จังหวัดพิษณุโลก</p>	200,000.00	100	20,000.00	10	120,000.00	60	170,000.00	85	200,000.00	100
<p>09. 102000230942 การบูรณาการการเรียนรู้ปรัชญาเศรษฐกิจพอเพียงร่วมกับการอนุรักษ์ทรัพยากรและการใช้ประโยชน์ทรัพยากรท้องถิ่นอย่างยั่งยืน ภายใต้แผนการดำเนินงาน อพ.สธ.</p>	280,000.00	100	40,000.00	14.29	140,000.00	50	240,000.00	85.71	280,000.00	100
<p>10. 102000231042 การสำรวจความหลากหลายของพืชสมุนไพรและการใช้ประโยชน์ตามภูมิปัญญาชุมชนตำบลนาบัว ตำบลนครชุม อำเภอนครไทย จังหวัดพิษณุโลก</p>	280,000.00	100	20,000.00	7.14	140,000.00	50	260,000.00	92.86	280,000.00	100

02. 103102050242 งาน จัดการศึกษาหลักสูตรสาขาวิชาวิศวกรรม อาหาร	10,000.00	100	2,000.00	20	5,500.00	55	8,000.00	80	10,000.00	100
03. 103102050342 งาน จัดการศึกษาหลักสูตรสาขาวิชาพัฒนา ผลิตภัณฑ์เพื่อสุขภาพและเครื่องสำอาง	12,000.00	100	3,000.00	25	6,000.00	50	9,000.00	75	12,000.00	100
04. 103102050842 งาน จัดการเรียนการสอน หลักสูตรสาขาวิชา เทคโนโลยีระบบเกษตร	9,000.00	100	3,000.00	33.33	6,000.00	66.67	9,000.00	100	9,000.00	100
05. 103102050944 งาน จัดการศึกษาหลักสูตรวิศวกรรมศาสตร์และการ เพาะเลี้ยงสัตว์น้ำ	14,000.00	100	3,000.00	21.43	7,000.00	50	11,000.00	78.57	14,000.00	100
6605002001 กลยุทธ์ 1.1 สนับสนุนกระบวนการจัดการเรียนรู้ คุณภาพ บัณฑิตให้มีประสิทธิภาพสูง สามารถประกอบ อาชีพได้อย่างมีอาชีพ	69,000.00	100	500	0.72	45,300.00	65.65	66,500.00	96.38	69,000.00	100
01. 103102250142 โครงการ เตรียมความพร้อมของนักศึกษาหลักสูตร สาขาวิชาเกษตรศาสตร์	21,500.00	100	0	0	21,500.00	100	21,500.00	100	21,500.00	100
02. 103102250242 โครงการ เตรียมความพร้อมก่อนจบนักศึกษาชั้นปี สุดท้าย หลักสูตรสาขาวิชาวิศวกรรมเกษตร และอาหาร	1,500.00	100	0	0	1,500.00	100	1,500.00	100	1,500.00	100

03. 103102250342	โครงการศึกษาดูงานวิศวกรรมเพื่อการพัฒนา ท้องถิ่น	6,000.00	100	0	0	5,800.00	96.67	6,000.00	100	6,000.00	100
04. 103102250442	โครงการปรับปรุงหลักสูตร	5,000.00	100	500	10	1,500.00	30	2,500.00	50	5,000.00	100
05. 103102250542	การศึกษาดูงานนักศึกษาด้านวิทยาศาสตร์และ เทคโนโลยีการอาหาร	14,000.00	100	0	0	0	0	14,000.00	100	14,000.00	100
06. 103102250642	โครงการส่งเสริมนักศึกษาร่วมประชุมทาง วิชาการ FoSTAT	5,000.00	100	0	0	0	0	5,000.00	100	5,000.00	100
07. 103102250742	โครงการพัฒนานักศึกษา หลักสูตรสาขาวิชา เทคโนโลยีระบบเกษตร	3,000.00	100	0	0	3,000.00	100	3,000.00	100	3,000.00	100
08. 103102250842	โครงการศึกษาดูงานพัฒนาผลิตภัณฑ์ใน ท้องถิ่นสำหรับนักศึกษา	3,000.00	100	0	0	3,000.00	100	3,000.00	100	3,000.00	100
09. 103102250942	โครงการพัฒนาทักษะการใช้ชีวิตและอาชีพ	10,000.00	100	0	0	9,000.00	90	10,000.00	100	10,000.00	100

6605002002 กลยุทธ์ 1.2 ยกระดับคุณภาพอาจารย์ให้มีความเชี่ยวชาญในการใช้เทคโนโลยี และพัฒนานวัตกรรมเพื่อเป็นต้นแบบสู่การพัฒนาบัณฑิตนักปฏิบัติ	153,000.00	100	17,000.00	11.11	82,500.00	53.92	136,000.00	88.89	153,000.00	100
01. 103102260142 โครงการพัฒนาบุคลากรหลักสูตรสาขาวิชาเกษตรศาสตร์	10,000.00	100	0	0	10,000.00	100	10,000.00	100	10,000.00	100
02. 103102260242 พัฒนาบุคลากรและส่งเสริมการเผยแพร่ผลงานของบุคลากรคณะเทคโนโลยีการเกษตรและอาหาร	130,000.00	100	15,000.00	11.54	65,000.00	50	115,000.00	88.46	130,000.00	100
03. 103102260342 โครงการพัฒนาบุคลากรและเผยแพร่ผลงานทางวิชาการสาขาวิชาพัฒนาผลิตภัณฑ์เพื่อสุขภาพและเครื่องสำอาง	3,000.00	100	0	0	1,500.00	50	3,000.00	100	3,000.00	100
04. 103102260442 ส่งเสริมและพัฒนาศักยภาพของบุคลากรของหลักสูตรสาขาสัตวศาสตร์และการเพาะเลี้ยงสัตว์น้ำ	10,000.00	100	2,000.00	20	6,000.00	60	8,000.00	80	10,000.00	100
6605006001 กลยุทธ์ 1.6 ทำนุบำรุงศิลปะและวัฒนธรรมผ่านกิจกรรมนักศึกษาในยุครดิจิทัล	7,000.00	100	0	0	5,500.00	78.57	7,000.00	100	7,000.00	100

01. 103102300142	โครงการทำนุบำรุงศิลปะและวัฒนธรรมทาง สัตวศาสตร์และการเพาะเลี้ยงสัตว์น้ำ	4,000.00	100	0	0	4,000.00	100	4,000.00	100	4,000.00	100	4,000.00	100
02. 103102300242	โครงการทำนุบำรุงศิลปวัฒนธรรมด้านภูมิ ปัญญาท้องถิ่นกับงานพัฒนาผลิตภัณฑ์	3,000.00	100	0	0	1,500.00	50	3,000.00	100	3,000.00	100	3,000.00	100
6605001006	กลยุทธ์ 4.2 ปรับปรุง การบริหารเป็นองค์การอัจฉริยะ (Smart Organization)	360,000.00	100	90,000.00	25	180,000.00	50	270,000.00	75	360,000.00	100	360,000.00	100
01. 103102410142	งาน บริหารคณะเทคโนโลยีการเกษตรและอาหาร (เงินแผ่นดิน)	360,000.00	100	90,000.00	25	180,000.00	50	270,000.00	75	360,000.00	100	360,000.00	100
6605001007	กลยุทธ์ 4.3 ส่งเสริม ให้บุคลากรในมหาวิทยาลัยได้ทำงานอย่างมี ความสุข มีทักษะที่หลากหลายสามารถ ยกระดับเพื่อเพิ่มประสิทธิภาพในการทำงาน และมีธรรมาภิบาล	6,000.00	100	0	0	0	0	6,000.00	100	6,000.00	100	6,000.00	100
01. 103102420342	โครงการยกย่องบุคลากรที่มีผลงานดีเด่นของ คณะเทคโนโลยีการเกษตรและอาหาร	6,000.00	100	0	0	0	0	6,000.00	100	6,000.00	100	6,000.00	100
รวมทั้งสิ้น		5,683,800.00	100	1,285,500.00	22.62	2,942,300.00	51.77	4,514,000.00	79.42	5,683,800.00	100	5,683,800.00	100

01. 203102030131 พัฒน อุตสาหกรรม	29,500.00	100	29,500.00	100	29,500.00	100	29,500.00	100	29,500.00	100	29,500.00	100
6605002004 งานการจัดการเรียนรู้ การสอนคณะเทคโนโลยีการเกษตรและอาหาร	54,500.00	100	9,000.00	16.51	25,000.00	45.87	41,000.00	75.23	54,500.00	100		
01. 203102050121 งาน จัดการเรียนการสอนหลักสูตรสาขาวิชา เกษตรศาสตร์ (งบประมาณรายได้)	10,000.00	100	3,000.00	30	6,000.00	60	9,000.00	90	10,000.00	100		
02. 203102050221 งาน จัดการศึกษาระดับปริญญาตรีสาขาวิชา วิทยาศาสตร์และเทคโนโลยีการอาหาร	15,000.00	100	3,000.00	20	7,000.00	46.67	11,000.00	73.33	15,000.00	100		
03. 203102050321 โครงการ เตรียมความพร้อมของนักศึกษาชั้นปีที่ 1 หลักสูตรวิทยาศาสตร์และเทคโนโลยีการอาหาร	2,000.00	100	0	0	0	0	0	0	2,000.00	100		
04. 203102050421 โครงการจิตอาสาปันน้ำใจหลักสูตร วิทยาศาสตร์และเทคโนโลยีการอาหาร	2,000.00	100	0	0	0	0	2,000.00	100	2,000.00	100		

05. 203102050521	โครงการถ่ายทอดเทคโนโลยีการผลิตแป้ง สำหรับชุมชนเป็ยกบูน ตำบลจอมทอง อำเภอ เมือง จังหวัดพิษณุโลก	100	0	0	5,000.00	100	5,000.00	100	5,000.00	100	5,000.00	100
06. 203102050621	โครงการ เตรียมความพร้อมนักเรียนก่อนการฝึกงาน หรือปฏิบัติสหกิจศึกษา	100	0	0	2,000.00	100	2,000.00	100	2,000.00	100	2,000.00	100
07. 203102050822	ค่า สาธารณูปโภค	100	1,000.00	25	4,000.00	100	2,000.00	50	3,000.00	75	4,000.00	100
08. 203102050921	งาน จัดการเรียนการสอน หลักสูตรสาขาวิชา เทคโนโลยีระบบเกษตร	100	0	0	1,500.00	100	0	0	0	0	1,500.00	100
09. 203102051021	งาน จัดการศึกษาหลักสูตรศาสตร์และการ เพาะเลี้ยงสัตว์น้ำ	100	2,000.00	15.38	13,000.00	100	5,000.00	38.46	9,000.00	69.23	13,000.00	100
6605002005	กลยุทธ์ 1.1 สนับสนุนกระบวนการจัดการเรียนรู้ คุณภาพ บัณฑิตให้มีประสิทธิภาพสูง สามารถประกอบ อาชีพได้อย่างมีอาชีพ	100	96,000.00	19.49	492,500.00	100	259,100.00	52.61	374,100.00	75.96	492,500.00	100

01. 203102250121 โครงการพัฒนาทักษะนักศึกษาสาขาวิชา เกษตรศาสตร์	29,000.00	100	0	0	29,000.00	100	29,000.00	100	29,000.00	100
02. 203102250221 โครงการประกันคุณภาพการศึกษาและการ บริหารความเสี่ยงคณะเทคโนโลยีการเกษตร และอาหาร	110,000.00	100	27,500.00	25	55,000.00	50	82,500.00	75	110,000.00	100
03. 203102250321 โครงการร่วมผลักดันตัวชี้วัดแผนยุทธศาสตร์สู่ มหาวิทยาลัยกลุ่ม 2 และสถานสัมพันธบุคลากร	150,000.00	100	37,500.00	25	75,000.00	50	112,500.00	75	150,000.00	100
04. 203102250421 การ จัดการความรู้บุคลากรเพื่อส่งเสริมทักษะผู้ ประกอบอาชีพนักศึกษา	50,000.00	100	1,000.00	2	21,000.00	42	41,000.00	82	50,000.00	100
05. 203102250521 ประชาสัมพันธ์คณะเทคโนโลยีการเกษตรและ อาหาร	50,000.00	100	10,000.00	20	35,000.00	70	40,000.00	80	50,000.00	100

06. 203102250621 โครงการประชุมคณะกรรมการประจำคณะ เทคโนโลยีการเกษตรและอาหาร	80,000.00	100	20,000.00	25	40,000.00	50	60,000.00	75	80,000.00	100
07. 203102250721 โครงการ เตรียมความพร้อมทางด้านวิชาการแก่ นักศึกษาหลักสูตรสาขาวิชาพัฒนาผลิตภัณฑ์	9,000.00	100	0	0	0	0	600	6.67	9,000.00	100
08. 203102250821 โครงการพัฒนานักศึกษา หลักสูตรสาขาวิชา เทคโนโลยีระบบเกษตร	6,500.00	100	0	0	0	0	500	7.69	6,500.00	100
09. 203102250921 โครงการพัฒนาค่ายภาพวิชาชีพนักศึกษา สาขาวิชาสัตวศาสตร์และการเพาะเลี้ยงสัตว์น้ำ	8,000.00	100	0	0	4,100.00	51.25	8,000.00	100	8,000.00	100
6605006002 กลยุทธ์ 1.2 ยกระดับ คุณภาพอาจารย์ให้มีความเชี่ยวชาญในการใช้ เทคโนโลยี และพัฒนานวัตกรรมเพื่อเป็น ต้นแบบสู่การพัฒนาบัณฑิตนักปฏิบัติ	29,000.00	89.66	2,000.00	6.9	24,000.00	82.76	24,000.00	82.76	26,000.00	89.66

01. 203102260121 ส่งเสริม และพัฒนาศักยภาพของบุคลากรของหลักสูตร สาขาสัตวศาสตร์และการเพาะเลี้ยงสัตว์น้ำ	9,000.00	66.67	2,000.00	22.22	4,000.00	44.44	4,000.00	44.44	6,000.00	66.67
02. 203102260242 โครงการสนับสนุนการวิจัยและนวัตกรรมคณะ เทคโนโลยีการเกษตรและอาหาร	20,000.00	100	0	0	20,000.00	100	20,000.00	100	20,000.00	100
6605001001 กลยุทธ์ 1.4 พัฒนา นักศึกษาให้มีทักษะความสามารถทางสังคม มี จิตอาสาทำความดี	200,000.00	100	20,000.00	10	65,000.00	32.5	84,600.00	42.3	200,000.00	100
01. 203102280121 โครงการส่งเสริมและพัฒนา นักศึกษาคณะ เทคโนโลยีการเกษตรและอาหาร	200,000.00	100	20,000.00	10	65,000.00	32.5	84,600.00	42.3	200,000.00	100
6605001002 กลยุทธ์ 1.6 ทำนุ บำรุงศิลปะและวัฒนธรรมผ่านกิจกรรม นักศึกษาในยูคิจิทัล	30,000.00	100	5,000.00	16.67	5,000.00	16.67	10,000.00	33.33	30,000.00	100
01. 203102300121 โครงการทำนุบำรุงศิลปะและวัฒนธรรมตามวิถี เกษตรและอาหาร	30,000.00	100	5,000.00	16.67	5,000.00	16.67	10,000.00	33.33	30,000.00	100

6605005003 กลยุทธ์ 1.7 สร้างเครือข่ายการทำงานร่วมกับศิษย์เก่า และภาคเอกชนในการพัฒนามหาวิทยาลัย	8,000.00	100	0	0	0	0	0	2,670.00	33.38	8,000.00	100
01. 203102310121 โครงการเตรียมความพร้อมด้านวิชาชีพวิศวกรรมอาหาร	2,500.00	100	0	0	0	0	170	2,500.00	6.8	2,500.00	100
02. 203102310221 โครงการพัฒนาทักษะพื้นฐานการปฏิบัติงานทางวิศวกรรมสำหรับนักศึกษาสาขาวิศวกรรมอาหาร	2,500.00	100	0	0	0	0	2,500.00	2,500.00	100	2,500.00	100
03. 203102310321 โครงการเตรียมความพร้อมก่อนเรียน (Pre-course) ในสาขาวิชาชีพ หลักสูตรสาขาวิชาวิศวกรรมอาหาร	3,000.00	100	0	0	0	0	0	3,000.00	0	3,000.00	100
6605001008 กลยุทธ์ 4.2 ปรับปรุงการบริหารเป็นองค์การอัจฉริยะ (Smart Organization)	68,300.00	100	17,200.00	25.18	34,400.00	50.37	51,600.00	75.55	68,300.00	100	

01. 203102410121 งาน บริหารคณะเทคโนโลยีการเกษตรและอาหาร	68,300.00	100	17,200.00	25.18	34,400.00	50.37	51,600.00	75.55	68,300.00	100
6605001013 กลยุทธ์ 4.5 ส่งเสริม การสร้างเครือข่ายในระดับชาติและระดับ สากล เพื่อพัฒนาศักยภาพในทุกมิติ	80,000.00	100	5,000.00	6.25	60,000.00	75	75,000.00	93.75	80,000.00	100
01. 203102440121 เครือข่ายเกษตรมหาวิทยาลัยราชภัฏ	80,000.00	100	5,000.00	6.25	60,000.00	75	75,000.00	93.75	80,000.00	100
2. งานจัดการศึกษาระดับบัณฑิตศึกษา	62,200.00	100	15,000.00	24.12	30,000.00	48.23	45,000.00	72.35	62,200.00	100
6605004003 งานการจัดการเรียน การสอนคณะเทคโนโลยีการเกษตรและอาหาร	62,200.00	100	15,000.00	24.12	30,000.00	48.23	45,000.00	72.35	62,200.00	100
01. 203105050121 งาน จัดการเรียนการสอนนักศึกษาระดับ บัณฑิตศึกษา สาขาวิชาวิทยาศาสตร์และ เทคโนโลยีการอาหาร	62,200.00	100	15,000.00	24.12	30,000.00	48.23	45,000.00	72.35	62,200.00	100
รวมทั้งสิ้น	1,207,000.00	99.75	236,950.00	19.63	608,500.00	50.41	852,220.00	70.61	1,204,000.00	99.75

3.3 รายละเอียดงบประมาณจำแนกตามภารกิจที่รับผิดชอบ
ประจำปีงบประมาณ 2566

3.3 รายละเอียดงบประมาณจำแนกตามภารกิจที่รับผิดชอบ ประจำปีงบประมาณ 2566

3.3.1 ภาพรวมงบประมาณทุกภารกิจ		งบประมาณ (บาท)						
ที่	ภารกิจ	แผ่นดิน	ร้อยละ	รายได้	ร้อยละ	รวมทั้งสิ้น	ร้อยละ	
1	การจัดการเรียนการสอน	88,500.00	1.7	172,700.00	14.31	261,200.00	4.07	
2	การพัฒนาบุคลากร	32,000.00	0.61	325,500.00	26.97	357,500.00	5.58	
3	การพัฒนาบุคลากร	159,000.00	3.06	319,000.00	26.43	478,000.00	7.46	
4	การวิจัย	-	-	20,000.00	1.66	20,000.00	0.31	
5	การทำนุบำรุงศิลปวัฒนธรรม	7,000.00	0.13	30,000.00	2.49	37,000.00	0.58	
6	การบริหารจัดการ	837,300.00	16.09	152,300.00	12.62	989,600.00	15.44	
7	การบริการวิชาการ	1,580,000.00	30.36	5,000.00	0.41	1,585,000.00	24.72	
8	รายการส่วนกลาง/งบลงทุน	2,500,000.00	48.04	182,500.00	15.12	2,682,500.00	41.84	
	รวมทั้งสิ้น	5,203,800.00	100	1,207,000.00	100	6,410,800.00	100	
	ร้อยละ	81.17		18.83		100		

3.3.2 ภาพรวมงบประมาณตามภารกิจ ยกเว้นรายการส่วนกลาง/งบลงทุน							
ที่	ภารกิจ	งบประมาณ (บาท)					
		แผ่นดิน	ร้อยละ	รายได้	ร้อยละ	รวมทั้งสิ้น	ร้อยละ
1	การจัดการเรียนการสอน	88,500.00	3.27	172,700.00	16.86	261,200.00	7.01
2	การพัฒนาบุคลากรศึกษา	32,000.00	1.18	325,500.00	31.77	357,500.00	9.59
3	การพัฒนาบุคลากร	159,000.00	5.88	319,000.00	31.14	478,000.00	12.82
4	การวิจัย	-	-	20,000.00	1.95	20,000.00	0.54
5	การทำนุบำรุงศิลปวัฒนธรรม	7,000.00	0.26	30,000.00	2.93	37,000.00	0.99
6	การบริหารจัดการ	837,300.00	30.97	152,300.00	14.87	989,600.00	26.54
7	การบริการวิชาการ	1,580,000.00	58.44	5,000.00	0.49	1,585,000.00	42.51
	รวมทั้งสิ้น	2,703,800.00	100	1,024,500.00	100	3,728,300.00	100
	ร้อยละ	72.52		27.48		100	

3.4 รายละเอียดการดำเนินงาน

3.4.1 งาน/โครงการ จำแนกตามมิติการพัฒนาหน่วยงาน

วิธีการพัฒนาที่ 1 การยกระดับคุณภาพบัณฑิต (โครงการวิทยาลัย)

ที่	รหัสการเบิกจ่ายงบประมาณ	รหัสงาน/โครงการ	ชื่องาน/โครงการ	วัตถุประสงค์	แผนระยะเวลาดำเนินการ				แหล่งงบประมาณ	งบประมาณทั้งสิ้น (บาท)	รายละเอียดตัวชี้วัด				ชื่อ - สกุล ผู้รับผิดชอบ
					ไตรมาสที่ 1	ไตรมาสที่ 2	ไตรมาสที่ 3	ไตรมาสที่ 4			เชิงปริมาณ	เชิงคุณภาพ	ค่าเป้าหมาย		
1	203.102280121	6605001.001 - 01	โครงการส่งเสริมและพัฒนาบัณฑิตศึกษาคณะเทคโนโลยีการเกษตรและอาหาร	เพื่อส่งเสริมและพัฒนาบัณฑิตศึกษาคณะเทคโนโลยีการเกษตรและอาหาร	X	X	X	X	รายได้	200,000.00	จำนวนผู้เข้าร่วมโครงการ	400 (คน)	ความพึงพอใจของผู้เข้าร่วมโครงการ	80 (ร้อยละ)	ศศ. วร. อ. ครร.คงยศ พงษ์นิรม
2	203.102300121	6605001.002 - 01	โครงการทำบุญกุศลและจัดอบรมตามวิถีประเพณีไทย	เพื่อสืบสานวิถีวัฒนธรรม กุศลบุญอุทิศ และประเพณีไทย	X	X	X	X	รายได้	30,000.00	จำนวนผู้เข้าร่วมโครงการ	80 (ร้อยละ)	ความพึงพอใจของผู้เข้าร่วมโครงการ	80 (ร้อยละ)	ศศ. วร. อ. ครร.คงยศ พงษ์นิรม
3	203.102250221	6605001.003 - 01	โครงการประกันคุณภาพการศึกษาและการบริหารงานสัมพันธ์และเทคโนโลยีการเกษตรและอาหาร	เพื่อถ่ายทอดการประกันคุณภาพการศึกษาสู่บุคลากรทุกภาคส่วนในคณะฯ เพื่อวางแผนควบคุม ติดตาม ตรวจสอบคุณภาพ ประเมินคุณภาพการศึกษา เพื่อบริหารความเสี่ยงต่อปัจจัยเสี่ยงที่ผลกระทบต่อการดำเนินงานตามพันธกิจของคณะฯ และจัดการความเสี่ยงที่จะเกิดขึ้น	X	X	X	X	รายได้	110,000.00	จำนวนหลักสูตรสาขาวิชาที่ได้รับการประเมิน	7 (หลักสูตร)	ผลการประเมินคุณภาพการศึกษาของคณะ	ไม่น้อยกว่า 4.50 (คะแนน)	ศศ. อร.มีศักดิ์ พงษ์นิรม
4	203.102250321	6605001.003 - 02	โครงการร่วมผลักดันตัวชี้วัดและยุทธศาสตร์สู่นวัตกรรมของกลุ่ม 2 และสานสัมพันธ์บุคลากร	เพื่อสานสัมพันธ์ระหว่างผู้บริหารและบุคลากร คณะเทคโนโลยีการเกษตรและอาหารเพื่อทบทวนแผนยุทธศาสตร์การพัฒนาคณะฯ ระยะที่ 12 (พ.ศ.2560-2564) แผนปฏิบัติการ 5 ปี และกลยุทธ์ทางงานเงิน	X	X	X	X	รายได้	150,000.00	จำนวนผู้เข้าร่วมโครงการ	ไม่น้อยกว่าร้อยละ 80 ของกลุ่มเป้าหมาย (ร้อยละ)	ความพึงพอใจในภาพรวมที่มีต่อโครงการ	ไม่น้อยกว่าร้อยละ 80 (ร้อยละ)	ศศ. อร.มีศักดิ์ พงษ์นิรม
5	203.102250421	6605001.003 - 03	โครงการความร่วมมือบุคลากรเพื่อส่งเสริมทักษะผู้ประกอบการให้นักศึกษา	เพื่อให้มีการจัดการเรียนรู้และแลกเปลี่ยนเรียนรู้ เพื่อประชาสัมพันธ์ให้นักเรียน นักศึกษา นักศึกษาคณะเทคโนโลยีการเกษตรและอาหาร	X	X	X	X	รายได้	50,000.00	ผู้เข้าร่วมโครงการไม่น้อยกว่าร้อยละ 80	80 (ร้อยละ)	ความพึงพอใจของผู้เข้าร่วมโครงการ	80 (ร้อยละ)	ศศ. คร.พรพชร ฤกษ์แก้ว
6	203.102250521	6605001.003 - 04	ประชาสัมพันธ์คณะและเทคโนโลยีการเกษตรและอาหาร	เพื่อประชาสัมพันธ์ให้นักเรียน นักศึกษา นักศึกษาคณะเทคโนโลยีการเกษตรและอาหาร	X	X	X	X	รายได้	50,000.00	จำนวนเว็บไซต์ที่ได้รับการประชาสัมพันธ์	10 (เว็บไซต์)	นักเรียนที่ได้รับความพึงพอใจต่อการประชาสัมพันธ์	ร้อยละ 20 ของจำนวนครั้งที่ดำเนินการประชาสัมพันธ์	ศศ. คร.พรพชร ฤกษ์แก้ว
7	203.102250621	6605001.003 - 05	โครงการประชุมคณะกรรมาธิการประจำคณะเทคโนโลยีการเกษตรและอาหาร	เพื่อได้งานวิจัยที่ภาคการกลางและอาหารว่าในการประชุมกรรมาธิการบริหารคณะเทคโนโลยีการเกษตรและอาหาร	X	X	X	X	รายได้	80,000.00	ประชุมคณะกรรมการประจำคณะ	4 (ครั้ง)	ความพึงพอใจของบุคลากรในภาพรวมที่มีต่อการดำเนินงาน	ร้อยละ 80 (ร้อยละ)	ศศ. อร.มีศักดิ์ พงษ์นิรม
8	103.102260242	6605001.004 - 01	พัฒนาบุคลากรและส่งเสริมงานแฟร้งงานของบุคลากรและเทคโนโลยีการเกษตรและอาหาร	เพื่อส่งเสริมและพัฒนาศักยภาพบุคลากรคณะเทคโนโลยีการเกษตรและอาหาร	X	X	X	X	แผ่นดิน	130,000.00	บุคลากรสนับสนุนชิ้น	1 (คน)	ความพึงพอใจของผู้เข้าร่วมโครงการ	80 (ร้อยละ)	ศศ. คร.พรพชร ฤกษ์แก้ว
9	203.102260242	6605001.012 - 01	โครงการสนับสนุนการวิจัยและนวัตกรรมคณะเทคโนโลยีการเกษตรและอาหาร	เพื่อสนับสนุนไปในการขอคณะเทคโนโลยีการเกษตรและอาหารจัดทำเป็นงานวิจัย เพื่อพัฒนาองค์ความรู้การสร้างนวัตกรรม และ/หรือ การเป็นผู้ประกอบการ	X	X	X	X	รายได้	20,000.00	บุคลากรเข้าร่วมโครงการ	1 (คน)	ความพึงพอใจของผู้เข้าร่วมโครงการ	80 (ร้อยละ)	ศศ. ดร.พรพชร ฤกษ์แก้ว
10	103.102250442	6605001.014 - 01	โครงการปรับรูปหลักสูตร	เพื่อให้หลักสูตรของคณะเทคโนโลยีการเกษตรและอาหาร จัดทำหลักสูตรเชื่อมโยง	X	X	X	X	แผ่นดิน	5,000.00	จำนวนหลักสูตรที่ร่วมจัดทำหลักสูตรเชื่อมโยงของคณะเทคโนโลยีการเกษตรและอาหาร	2 (หลักสูตร)	หลักสูตรที่เชื่อมโยงของคณะเทคโนโลยีการเกษตรและอาหาร ได้รับการจากสมาคมทวีสหวิชาชีพ	1 (หลักสูตร)	ศศ. คร.พรพชร ฤกษ์แก้ว
11	203.102050822	6605001.016 - 01	คำสาธิตบุญปิด	เพื่อใช้เป็นคำสาธิตบุญปิด	X	X	X	X	รายได้	4,000.00	การจัดงานบุญปิด	1 (ครั้ง)	ความพึงพอใจของบุคลากรในภาพรวมที่มีต่อการดำเนินงาน	ร้อยละ 80 (ร้อยละ)	ศศ. อร.มีศักดิ์ พงษ์นิรม
12	103.102250142	6605002.001 - 01	โครงการเตรียมความพร้อมของนักศึกษาหลักสูตรสาขาวิชาเกษตรศาสตร์	เพื่อเป็นการเตรียมความพร้อมให้กับนักศึกษาในชั้นปีที่ 1 ถึง 4 ทุกปี	X	X	X	X	แผ่นดิน	21,500.00	1) จำนวนโครงการที่ส่งเสริม/พัฒนาบัณฑิตไม่น้อยกว่า 1 โครงการ 2) จำนวนผู้เข้าร่วมโครงการ	1 (กิจกรรม) 120 (คน)	ความพึงพอใจของผู้เข้าร่วมโครงการ	80 (ร้อยละ)	อาจารย์กฤษณชัย ฤกษ์แก้ว

13	10310226042	6605002002 - 01	โครงการพัฒนาบุคลากรหลักสูตรสาขาวิชาเกษตรศาสตร์	เพื่อพัฒนาบุคลากรสาขาวิชาการและสายสนับสนุน ให้มีเอกภาพเชิงบูรณาการและประสานการทำงานวิชาการ ความเชี่ยวชาญตามศาสตร์ โดยการประสาน มีกองรม สัมมนา และนำงานไปปฏิบัติให้เป็นประโยชน์ต่อการเรียนการสอน การวิจัย และการบริการวิชาการ	X	X	X	X	X	งบอุดหนุน	แผ่นดิน	10,000.00	จำนวนบุคลากรสาขาวิชาการ ได้พัฒนาองค์ความรู้ ไม้้อยกว่าร้อยละ 80 ของบุคลากรทั้งหมด	80 (ร้อยละ)	80 (ร้อยละ)	ความพึงพอใจในภาพรวมต่อการดำเนินงานโครงการ ไม้้อยกว่าร้อยละ 80	80 (ร้อยละ)	อาจารย์อรรษา บุญศักดิ์
14	10310205042	6605002003 - 01	งานจัดการเรียนการสอนหลักสูตรสาขาวิชาเกษตรศาสตร์ (งบประมาณแผ่นดิน)	เพื่อจัดทำวัสดุประกอบการเรียนการสอน การวิจัย ในรายวิชาที่ได้สอนของหลักสูตร สาขาวิชาเกษตรศาสตร์	X	X	X	X	X	งบอุดหนุน	แผ่นดิน	6,500.00	มีโครงการเพื่อสนับสนุนการเรียนการสอน	1 (โครงการ)	ผลการประเมินสมรรถนะของบัณฑิตโดยสถานประกอบการที่ใช้บัณฑิต มีคะแนนช่วง 3.01 4.00 ระดับดีขึ้นไป	3.01 (คะแนน)	อาจารย์กฤษณีย์ คอลดเพ็ง	
15	20310205021	6605002004 - 01	งานจัดการเรียนการสอนหลักสูตรสาขาวิชาเกษตรศาสตร์ (งบประมาณรายได้)	เพื่อจัดทำวัสดุประกอบการเรียนการสอน การวิจัย ในรายวิชาที่ได้สอนของหลักสูตร สาขาวิชาเกษตรศาสตร์	X	X	X	X	X	งบดำเนินงาน	รายได้	10,000.00	จำนวนโครงการที่ส่งเสริมการเรียนการสอน	1 (โครงการ)	ผลการประเมินสมรรถนะของบัณฑิตโดยสถานประกอบการที่ใช้บัณฑิต มีคะแนนช่วง 3.01 4.00 ระดับดีขึ้นไป	3.01 (คะแนน)	อาจารย์กฤษณีย์ คอลดเพ็ง	
16	20310225021	6605002005 - 01	โครงการพัฒนาทักษะบัณฑิตเกษตรสาขาวิชาเกษตรศาสตร์	เพื่อพัฒนาทักษะด้านการเรียนรู้ของนักศึกษา สาขาวิชาเกษตรศาสตร์ ฝึกงาน และงานฝึกประสบการณ์วิชาชีพ	X	X	X	X	X	งบดำเนินงาน	รายได้	29,000.00	จำนวนบุคลากรสาขาวิชาการ ได้พัฒนาองค์ความรู้ ไม้้อยกว่าร้อยละ 80 ของบุคลากรทั้งหมด	80 (ร้อยละ)	80 (ร้อยละ)	ความพึงพอใจในภาพรวมต่อการดำเนินงานโครงการ ไม้้อยกว่าร้อยละ 80	80 (ร้อยละ)	อาจารย์ธีรภัทร อินทร์ทอง
17	10310205042	6605003002 - 01	งานจัดการศึกษาหลักสูตรสาขาวิชาพัฒนาผลิตภัณฑ์เพื่อสุขภาพและเครื่องสำอาง	เพื่อเพิ่มศักยภาพนักศึกษาในภาคีทักษะประสบการณ์ เพื่อการประกอบวิชาชีพของนักศึกษาในอนาคต เพื่อจัดทำวิทยานิพนธ์ และสิ่งสนับสนุนประกอบการเรียนการสอน การวิจัย ในรายวิชาที่ได้สอนของหลักสูตรสาขาวิชา	X	X	X	X	X	งบอุดหนุน	แผ่นดิน	12,000.00	จำนวนผู้ใช้บริการ นักศึกษา หลักสูตรสาขาวิชาพัฒนาผลิตภัณฑ์เพื่อสุขภาพและเครื่องสำอาง (จำนวน)	100 (คน)	ร้อยละของผลการปฏิบัติงานงบประมาณ (ร้อยละ)	100 (ร้อยละ)	อาจารย์ยุภาณิศา จินดาหลวง	
18	10310230042	6605003003 - 01	โครงการทำนุบำรุงศิลปวัฒนธรรมด้านภูมิปัญญาท้องถิ่นกับงานพัฒนาผลิตภัณฑ์	เพื่อเป็นการบูรณาการเรียนการสอนกับการทำนุบำรุงศิลปวัฒนธรรม เพื่อส่งเสริมการเรียนรู้ศิลปวัฒนธรรมด้านภูมิปัญญาท้องถิ่นและสามารถนำมาต่อยอดแนวคิดเป็นผลิตภัณฑ์ได้ เพื่อสร้างความตระหนักในการอนุรักษ์และสืบสานศิลปวัฒนธรรมด้านภูมิปัญญาท้องถิ่นภายในชุมชน	X	X	X	X	X	งบอุดหนุน	แผ่นดิน	3,000.00	จำนวนผู้เข้าร่วมโครงการ	7 (คน)	ร้อยละความพึงพอใจของผู้เข้าร่วมโครงการ	80 (ร้อยละ)	อาจารย์ ดร.รณพล กิจจพงษ์	

19	203102250721	6605003004 - 01	โครงการเตรียมความพร้อมทางด้านวิชาการแก่นักศึกษาหลักสูตรสาขาวิชาพัฒนาผลิตภัณฑ์	โครงการเตรียมความพร้อมทางด้านวิชาการแก่นักศึกษาหลักสูตรสาขาวิชาพัฒนาผลิตภัณฑ์	โครงการริเริ่มในด้านศึกษา	เพื่อเตรียมความพร้อมและเพิ่มความรู้ทางด้านวิชาการแก่นักศึกษา	เพื่อพัฒนาคุณภาพนักศึกษาและเสริมสร้างทักษะการริเริ่มอยู่ในศตวรรษที่ 21	9,000.00	ร้อยละนักศึกษาที่เข้าร่วมโครงการ	80 (ร้อยละ)	ร้อยละความพึงพอใจของผู้เข้าร่วมโครงการ	80 (ร้อยละ)	อาจารย์นิพนธ์ จักรบุรี
20	103102260342	6605003005 - 01	โครงการพัฒนาบุคลากรและเผยแพร่ผลงานทางวิชาการสาขาวิชาพัฒนาผลิตภัณฑ์เพื่อสุขภาพและเครื่องสำอาง	โครงการพัฒนาบุคลากรและเผยแพร่ผลงานทางวิชาการสาขาวิชาพัฒนาผลิตภัณฑ์เพื่อสุขภาพและเครื่องสำอาง	X	X	X	X	X	X	80 (ร้อยละ)	ร้อยละความพึงพอใจของผู้เข้าร่วมโครงการ	อาจารย์เปรมมา สีเสถา
21	103102250842	6605003006 - 01	โครงการศึกษาดูงานพัฒนาผลิตภัณฑ์ในท้องถิ่นสำหรับนักศึกษา	โครงการศึกษาดูงานพัฒนาผลิตภัณฑ์ในท้องถิ่นสำหรับนักศึกษา	X	X	X	X	X	X	80 (ร้อยละ)	ร้อยละความพึงพอใจของผู้เข้าร่วมโครงการ	อาจารย์จิตติ อีพร
22	103102250942	6605003006 - 02	โครงการพัฒนาทักษะการใช้ชีวิตและอาชีพ	โครงการพัฒนาทักษะการใช้ชีวิตและอาชีพ	X	X	X	X	X	X	80 (ร้อยละ)	ร้อยละความพึงพอใจของผู้เข้าร่วมโครงการ	อาจารย์ยุภา นิศาจินดาพร
23	103102250542	6605004001 - 01	การศึกษาดูงานนักศึกษาวิชาเกษตรและเทคโนโลยีอาหาร	การศึกษาดูงานนักศึกษาวิชาเกษตรและเทคโนโลยีอาหาร	X	X	X	X	X	X	80 (ร้อยละ)	ร้อยละความพึงพอใจของผู้เข้าร่วมโครงการ	อาจารย์ ดร.สิริกาญจน์ ธนบุญสวัสดิ์
24	103102250642	6605004001 - 02	โครงการส่งเสริมทักษะร่วมประยุตทางวิชาการ FOSTAT	โครงการส่งเสริมทักษะร่วมประยุตทางวิชาการ FOSTAT	X	X	X	X	X	X	ร้อยละ 100 (ร้อยละ)	ร้อยละความพึงพอใจของผู้เข้าร่วมโครงการ	ศส. ดร.สุธมา เลิศถักงษ์
25	2031022050221	6605004002 - 01	งานจัดการศึกษาระดับปริญญาตรีสาขาวิชาวิทยาศาสตร์และเทคโนโลยีอาหาร	งานจัดการศึกษาระดับปริญญาตรีสาขาวิชาวิทยาศาสตร์และเทคโนโลยีอาหาร	X	X	X	X	X	X	ร้อยละ 90 (ร้อยละ)	ยอดเงินการเบิกจ่ายงบประมาณ (บาท) ร้อยละของการเบิกจ่ายงบประมาณในภาพรวม เป็นไปตามเกณฑ์ที่กำหนด	ศส. ดร.สุธมา เลิศถักงษ์
26	2031022050321	6605004002 - 02	โครงการเตรียมความพร้อมของนักศึกษาชั้นปีที่ 1 หลักสูตรวิทยาศาสตร์และเทคโนโลยีอาหาร	โครงการเตรียมความพร้อมของนักศึกษาชั้นปีที่ 1 หลักสูตรวิทยาศาสตร์และเทคโนโลยีอาหาร	X	X	X	X	X	X	ร้อยละ 80 (ร้อยละ)	ความพึงพอใจของนักศึกษาที่เข้าร่วมกิจกรรม	อาจารย์ ดร.คำวัน สมะวรรณ
27	2031022050421	6605004002 - 03	โครงการจัดสอบปณิธานหลักสูตรวิทยาศาสตร์และเทคโนโลยีอาหาร	โครงการจัดสอบปณิธานหลักสูตรวิทยาศาสตร์และเทคโนโลยีอาหาร	X	X	X	X	X	X	ร้อยละ 80 (ร้อยละ)	ค่าเฉลี่ยความพึงพอใจของนักศึกษาที่เข้าร่วมกิจกรรม	ศส. พิมพ์กมล พริ้งบุญจันทร์
28	2031022050521	6605004002 - 04	สำร็จรูปงานเขียนรูป ด้านลอมของ อำเภอเมือง จังหวัดพิษณุโลก	สำร็จรูปงานเขียนรูป ด้านลอมของ อำเภอเมือง จังหวัดพิษณุโลก	X	X	X	X	X	X	ร้อยละ 80 (ร้อยละ)	ความพึงพอใจของผู้รับบริการในกระบวนการให้บริการ	ศส. ดร.สุธมา เลิศถักงษ์
29	2031022050621	6605004002 - 05	โครงการเตรียมความพร้อมนักศึกษาจากโครงการฝึกงานหรือปฏิบัติสหกิจศึกษา	โครงการเตรียมความพร้อมนักศึกษาจากโครงการฝึกงานหรือปฏิบัติสหกิจศึกษา	X	X	X	X	X	X	ร้อยละ 80 (ร้อยละ)	ค่าเฉลี่ยความพึงพอใจของนักศึกษาที่เข้าร่วมกิจกรรม	ศส. พิมพ์กมล พริ้งบุญจันทร์
30	2031022050721	6605004003 - 01	งานจัดการเรียนการสอนนักศึกษาระดับบัณฑิตศึกษา สาขาวิทยาศาสตร์และเทคโนโลยีอาหาร	งานจัดการเรียนการสอนนักศึกษาระดับบัณฑิตศึกษา สาขาวิทยาศาสตร์และเทคโนโลยีอาหาร	X	X	X	X	X	X	3.01 (คะแนน)	คะแนนการประเมินคุณภาพการศึกษาภายในระดับหลักสูตร มีคะแนนช่วง 3.01 - 4.00 ระดับดี	ศส. ดร.เอกภกร คำอัมภา

31	103.1023.0250242	6605005001 - 01	งานจัดการศึกษาหลักสูตรสาขาวิชาวิศวกรรมอาหาร	เพื่อจัดทำทรัพยากร และสิ่งสนับสนุนประกอบการเรียนการสอน การวิจัย ในสาขาวิชาที่เปิดสอนของหลักสูตรสาขาวิชา เพื่อเพิ่มศักยภาพนักศึกษาในการศึกษาที่จะประสบความสำเร็จ เพื่อการประกอบวิชาชีพของนักศึกษาในอนาคต	X	X	X	X	X	งบอุดหนุน	แผ่นดิน	10,000.00	นักศึกษาที่เข้าร่วมโครงการ (ร้อยละ 80 ของค่าเป้าหมาย)	80 (ร้อยละ)	ร้อยละของผลการปฏิบัติงานงบประมาณ (ร้อยละ)	100 (ร้อยละ)	อาจารย์ ดร.วรลักษณ์ สุวีรังษี
32	103.1023.0250242	6605005002 - 01	โครงการเตรียมความพร้อมของนักศึกษาชั้น ปุ่สุดท้าย หลักสูตรสาขาวิชาวิศวกรรมเกษตร และอาหาร	เพื่อเป็นการเตรียมความพร้อมของนักศึกษาชั้น ปุ่สุดท้าย ให้กับนักศึกษาที่จะเป็นบัณฑิต เพื่อเพิ่มพูนทักษะความสามารถให้ทำงานในสาขาวิชาที่ได้อย่างมีประสิทธิภาพก่อนที่จะจบการศึกษา	X	X	X	X	X	งบอุดหนุน	แผ่นดิน	1,500.00	จำนวนผู้เข้าร่วมโครงการ (ร้อยละ 80 ของค่าเป้าหมาย)	80 (ร้อยละ)	มรทส.1.1 ร้อยละความพึงพอใจของผู้ที่บัณฑิตตามอัตต สังคณ์ของมหาวิทยาลัย	80 (ร้อยละ)	อาจารย์ผู้ชำนาญกัน ภิรมย์ราช
33	103.1023.0250342	6605005002 - 02	โครงการศึกษาดูงานวิศวกรรมเครื่องการพัฒนาคือ่งถิ่น	เพื่อให้บุคลากรและนักศึกษาได้มีการแลกเปลี่ยนเรียนรู้ในสาขาวิชาชีพจากภาคธุรกิจหรือภาคอุตสาหกรรม เพื่อส่งเสริมให้นักศึกษาและนักศึกษามีความรู้ และทักษะที่นำไปใช้ในการปฏิบัติงานได้จริง จากสถานปฏิบัติงานจริงและผู้ที่มีประสบการณ์	X	X	X	X	X	งบอุดหนุน	แผ่นดิน	6,000.00	มรทส.1.7 ร้อยละของบุคลากรของสถาบันอุดมศึกษา แลคนเรียนเริ่มผู้ฝึกงาน คุรกิจ/อุตสาหกรรม	5 (ร้อยละ)	ความพึงพอใจของผู้รับบริการ	80 (ร้อยละ)	อาจารย์สุภัทราพร แสงงาม
34	203.1023.1021.1	6605005003 - 01	โครงการเตรียมความพร้อมด้านวิชาชีพวิศวกรรมอาหาร	เพื่อเตรียมความพร้อมด้านวิชาชีพวิศวกรรมอาหาร และการใช้รถใช้ถนนกับมหาวิทยาลัย	X	X	X	X	X	งบดำเนินงาน	รายได้	2,500.00	มรทส.1.15 จำนวนกิจกรรมที่เกิดจากการทำงานร่วมกัน กับเครือข่ายศิษย์เก่าในการยกระดับคุณภาพการผลิตบัณฑิต	1 (กิจกรรม)	ความพึงพอใจของผู้รับบริการ	80 (ร้อยละ)	อาจารย์รัชชันต์ สัมฤทธิ์
35	203.1023.1022.1	6605005003 - 02	โครงการพัฒนาคณะที่ส่งเสริมบูรณาการปฏิบัติงานทางวิชาวิศวกรรมสำหรับนักศึกษาสาขาวิชาวิศวกรรมอาหาร	เพื่อให้นักศึกษาคิดแรงขับเคลื่อนในการเรียนในสาขาวิชา เพื่อสร้างความสัมพันธ์ที่ดีระหว่างนักศึกษา คีตย์เก่า รวมถึงอาจารย์ประจำสาขาวิชา เพื่อพัฒนาทักษะพื้นฐานการปฏิบัติงานทางวิศวกรรมอาหารร่วมกับหน่วยงานภายนอก	X	X	X	X	X	งบดำเนินงาน	รายได้	2,500.00	มรทส.1.16 จำนวนกิจกรรมที่เกิดจากการทำงานร่วมกัน ับหน่วยงานภาครัฐและภาคเอกชนในการยกระดับคุณภาพการผลิตบัณฑิต	1 (กิจกรรม)	ความพึงพอใจของผู้รับบริการ	80 (ร้อยละ)	อาจารย์รัชชันต์ สัมฤทธิ์
36	203.1023.1032.1	6605005003 - 03	โครงการเตรียมความพร้อมก่อนเรียน (Pre-course) ในสาขาวิชา ผลิตสุตร สาขาวิชาวิศวกรรมอาหาร	เพื่อให้นักศึกษาคิดแรงขับเคลื่อนในการเรียนในสาขาวิชาและการประกอบอาชีพในอนาคต	X	X	X	X	X	งบดำเนินงาน	รายได้	3,000.00	มรทส.1.16 จำนวนกิจกรรมที่เกิดจากการทำงานร่วมกัน ับหน่วยงานภาครัฐและภาคเอกชนในการยกระดับคุณภาพการผลิตบัณฑิต	1 (กิจกรรม)	ความพึงพอใจของผู้รับบริการ	80 (ร้อยละ)	อาจารย์ ดร.วรลักษณ์ สุวีรังษี

37	103102300142	6605006001 - 01	โครงการทำบุญวันวิสาขบูชาและวันธรรมทาง ศักดิ์สิทธิ์และงานเทศกาลพระเสด็จสังฆวัน	ส่งเสริมการจัดการเรียนการสอนด้วยศัพทกิจ ศึกษาและการจัดการศึกษาเชิงบูรณาการกับการทำงาน (Cooperative and Work Integrated Education: CWIE)	X	X	X	X	งบอุดหนุน	เริ่มต้น	4,000.00	จำนวนผู้เข้าร่วมโครงการ	80 (ร้อยละ)	ร้อยละความพึงพอใจของผู้เข้าร่วมโครงการ	รศ. ดร. สุภาวดี แพนมงคล
38	203102260121	6605006002 - 01	ส่งเสริมและพัฒนาทักษะของบุคลากรของ หลักสูตรสาขาศึกษาศาสตร์และการแพทย์สังฆวัน	เพื่อพัฒนาคุณภาพที่จะวิชาชีพของนักศึกษา สาขาศึกษาศาสตร์และการแพทย์สังฆวัน	X	X	X	X	งบดำเนินงาน	รายได้	9,000.00	จำนวนผู้เข้าร่วมกิจกรรม	100 (ร้อยละ)	ความพึงพอใจของผู้เข้าร่วมกิจกรรม	อาจารย์ ดร.อมรินทร์ ชาติ
39	203102250921	6605006003 - 01	โครงการพัฒนาศักยภาพวิชาชีพนักศึกษา สาขาวิชาศึกษาศาสตร์และการแพทย์สังฆวัน	เพื่อพัฒนาคุณภาพที่จะวิชาชีพของนักศึกษา สาขาศึกษาศาสตร์และการแพทย์สังฆวัน	X	X	X	X	งบดำเนินงาน	รายได้	8,000.00	จำนวนนักศึกษา บุคลากร สาขาวิชาการและสาย สนับสนุนที่ได้รับการพัฒนา	24 (คน)	ความพึงพอใจของผู้รับ การฝึกอบรม	ศศ. ประภาศิริ โจ้ตอง
40	103102050944	6605006004 - 01	งานจัดการศึกษาหลักสูตรศึกษาศาสตร์และการ แพทย์สังฆวัน	เพื่อใช้ในการดำเนินงาน และการจัดหา ทรัพยากรและสนับสนุนการเรียนการสอน ในรายวิชาที่เปิดสอนในหลักสูตรศึกษาศาสตร์ และการแพทย์สังฆวัน	X	X	X	X	งบอุดหนุน	เริ่มต้น	14,000.00	ร้อยละการเบิกจ่าย งบประมาณในภาพรวม เป็นไปตามเกณฑ์ที่กำหนด	95 (ร้อยละ)	ร้อยละความพึงพอใจของผู้เข้าร่วมโครงการ	ศศ. ดร.เนรมิต แสงโรตพันธ์
41	203102051021	6605006005 - 01	งานจัดการศึกษาหลักสูตรศึกษาศาสตร์และการ แพทย์สังฆวัน	เพื่อใช้ในการดำเนินงาน และการจัดหา ทรัพยากรและสนับสนุนการเรียนการสอน ในรายวิชาที่เปิดสอนในหลักสูตรศึกษาศาสตร์ และการแพทย์สังฆวัน	X	X	X	X	งบดำเนินงาน	รายได้	13,000.00	ร้อยละการเบิกจ่าย งบประมาณในภาพรวม เป็นไปตามเกณฑ์ที่กำหนด	95 (ร้อยละ)	ร้อยละความพึงพอใจของผู้รับบริการ	ศศ. ดร.เนรมิต แสงโรตพันธ์
42	103102260442	6605006006 - 01	ส่งเสริมและพัฒนาคุณภาพของบุคลากรของ หลักสูตรสาขาศึกษาศาสตร์และการแพทย์สังฆวัน	5.1 เพื่อจัดสรรงบประมาณสนับสนุนให้ บุคลากรสายวิชาการและสายสนับสนุนใน หลักสูตรสาขาวิชาศึกษาศาสตร์และการ แพทย์สังฆวัน ได้รับเครื่องมือ รวมทั้ง ประชุม ศึกษางาน และพัฒนาศักยภาพให้มี ความรู้ ความชำนาญทางศาสตร์วิชา	X	X	X	X	งบอุดหนุน	เริ่มต้น	10,000.00	จำนวนผู้เข้าร่วมกิจกรรม	100 (ร้อยละ)	ความพึงพอใจของผู้เข้าร่วมกิจกรรม	อาจารย์ ดร.อมรินทร์ ชาติ
43	103102050842	6605007001 - 01	งานจัดการเรียนการสอน หลักสูตรสาขาวิชา เทคโนโลยีระบบเกษตร	เพื่อจัดหาวัสดุประกอบการเรียนการสอน การ วิจัย ในรายวิชาที่เปิดสอนของหลักสูตร สาขาวิชาเทคโนโลยีระบบเกษตร เพื่อเพิ่มศักยภาพนักศึกษาในการมีทักษะ/ ปฏิบัติ เพื่อเป็นพื้นฐานในการประกอบวิชาชีพ ต่อไปในอนาคต	X	X	X	X	งบอุดหนุน	เริ่มต้น	9,000.00	จำนวนผู้ให้บริการ	17 (คน)	ร้อยละของผลการเบิกจ่าย งบประมาณ	ศศ.ณัฐมาศ ภาคสมญา
44	103102250742	6605007002 - 01	โครงการพัฒนามาตรฐานศึกษา หลักสูตรสาขาวิชา เทคโนโลยีระบบเกษตร	เพื่อพัฒนาคุณภาพของนักศึกษาที่ภาคภูมิใจ และปฏิบัติ ให้สามารถประยุกต์ใช้งานเพื่อการ ปฏิบัติงานทางเทคโนโลยีระบบเกษตรได้อย่างมี ประสิทธิภาพ	X	X	X	X	งบอุดหนุน	เริ่มต้น	3,000.00	จำนวนผู้เข้าร่วมโครงการ	80 (ร้อยละ)	ความพึงพอใจของผู้เข้าร่วม โครงการ	อาจารย์ ดร.ชัชวรินทร์ นวลศรี
45	203102050921	6605007003 - 01	งานจัดการเรียนการสอน หลักสูตรสาขาวิชา เทคโนโลยีระบบเกษตร	เพื่อจัดหาวัสดุประกอบการเรียนการสอน การ วิจัย ในรายวิชาที่เปิดสอนของหลักสูตร สาขาวิชาเทคโนโลยีระบบเกษตร เพื่อเพิ่มศักยภาพนักศึกษาในการมีทักษะ/ ปฏิบัติ เพื่อเป็นพื้นฐานในการประกอบวิชาชีพ ต่อไปในอนาคต	X	X	X	X	งบดำเนินงาน	รายได้	1,500.00	จำนวนผู้ให้บริการ	17 (คน)	ร้อยละของผลการเบิกจ่าย งบประมาณ	ศศ.ณัฐมาศ ภาคสมญา
46	203102250821	6605007004 - 01	โครงการพัฒนามาตรฐานศึกษา หลักสูตรสาขาวิชา เทคโนโลยีระบบเกษตร	เพื่อพัฒนาคุณภาพของนักศึกษาที่ภาคภูมิใจ และปฏิบัติ ให้สามารถประยุกต์ใช้งานเพื่อการ ปฏิบัติงานทางเทคโนโลยีระบบเกษตรได้อย่างมี ประสิทธิภาพ	X	X	X	X	งบดำเนินงาน	รายได้	6,500.00	จำนวนผู้เข้าร่วมโครงการ	80 (ร้อยละ)	ความพึงพอใจของผู้เข้าร่วม โครงการ	อาจารย์ ดร.ชัชวรินทร์ นวลศรี
รวมทั้งสิ้น											1,156,700.00				

มิติการพัฒนาที่ 3 การยกระดับผู้ประกอบการและคุณภาพชีวิตของประชาชนในท้องถิ่น (ของมหาวิทยาลัย)

ที่	รหัสการเบิกจ่ายงบประมาณ	รหัสงาน/โครงการ	ชื่องาน/โครงการ	วัตถุประสงค์	แผนระยะเวลาดำเนินการ				หมวด รายจ่าย	แหล่ง งบประมาณ	งบประมาณทั้งสิ้น (บาท)	รายละเอียดตัวชี้วัด			ชื่อ - สกุล ผู้รับผิดชอบ	
					ไตรมาส ที่ 1	ไตรมาส ที่ 2	ไตรมาส ที่ 3	ไตรมาส ที่ 4				เชิงปริมาณ	เชิงคุณภาพ	ค่าเป้าหมาย		
1	102000230142	6605001015 - 01	โครงการอนุรักษ์ส่วนสมุนไพรและสวนสมุนไพรสมุนไพร พันธุ์ไม้หายาก	เพื่อร่วมสืบพระพรราชดำริโครงการอนุรักษ์พันธุ์กรรมพืชอันเนื่องมาจากพระราชดำริสมเด็จพระเทพรัตนราชสุดาฯ สยามบรมราชกุมารี เพื่อเป็นที่ก่อกำเนิดของมหาวิทยาลัยราชภัฏจันทรเกษมเป็นพื้นที่ในการอนุรักษ์สวนสมุนไพรและสวนป่าพันธุ์ไม้หายาก และเป็นแหล่งเรียนรู้คุณลักษณะพิเศษสมุนไพร และสรรพคุณจากพืชสมุนไพร เพื่อปลูกจิตสำนึกเยาวชน และคนในชุมชนให้รู้จักคุณค่าและหวงแหนพืชสมุนไพรของชุมชน	X	X	X	X	งบบุคลากร	แผ่นดิน	150,000.00	จำนวนผู้เข้าร่วมโครงการ	ความพึงพอใจของผู้เข้าร่วมโครงการ	80 (ร้อยละ)	80 (ร้อยละ)	ศศ.ดร.ภาณุจา อนนคุณ
2	102000230242	6605001015 - 02	จัดทำฐานข้อมูลทรัพยากรวัฒนธรรมและภูมิปัญญา อำเภอหนองไทย จังหวัดพิษณุโลก	เพื่อสนองพระราชดำริโครงการอนุรักษ์พันธุ์กรรมพืช อันเนื่องมาจากพระราชดำริฯ (อพ.สธ.) เพื่อจัดทำฐานข้อมูลทรัพยากรและภูมิปัญญาขององค์กรปกครองส่วนท้องถิ่น อำเภอหนองไทย จังหวัดพิษณุโลก	X	X	X	X	งบบุคลากร	แผ่นดิน	200,000.00	ฐานข้อมูลทรัพยากรและภูมิปัญญาขององค์กรปกครองส่วนท้องถิ่นที่ร่วมสนองโครงการ อำเภอหนองไทย จังหวัดพิษณุโลก 1 อำเภอ 7 ตำบล	ความพึงพอใจของฐานข้อมูลทรัพยากรและภูมิปัญญา	1 (ฐาน)	80 (ร้อยละ)	นายพรพมา นันทะเสน
3	102000230342	6605001015 - 03	การสำรวจความหลากหลายทางชีวภาพของปลาในทุ่งทะเลหลวง ตำบลบ้านกล้วย จังหวัดสุโขทัย เพื่อพัฒนาระบบฐานข้อมูลเชิงพื้นที่ สถานภาพปลาสายงมบนฐานชีวภาพของลล่าน้ำจืด	เพื่อสนองพระราชดำริโครงการอนุรักษ์พันธุ์กรรมพืชอันเนื่องมาจากพระราชดำริสมเด็จพระเทพรัตนราชสุดาฯ สยามบรมราชกุมารี (อพ.สธ.) เพื่อสำรวจความหลากหลายทางชีวภาพของปลาในทุ่งทะเลหลวงจังหวัดสุโขทัยเพื่อพัฒนาระบบฐานข้อมูลเชิงพื้นที่ที่สถานภาพปลาสายงมบนฐานชีวภาพของลล่าน้ำจืดไทย	X	X	X	X	งบบุคลากร	แผ่นดิน	180,000.00	1. จำนวนสถานที่นำไปใช้ประโยชน์ในการพัฒนาท้องถิ่น โดยใช้นางพาราพระราชดำริ 2. จำนวนผู้เข้าร่วมโครงการ 3. จำนวนระบบฐานข้อมูลเชิงพื้นที่ที่สถานภาพปลาสายงมบนฐานชีวภาพของลล่าน้ำจืดไทย	ร้อยละความพึงพอใจของผู้เข้าร่วมโครงการต่อการนำความรู้ไปใช้ประโยชน์	1 (แหล่ง)	80 (ร้อยละ)	อาจารย์ ดร.อนันต์ ชาติ
4	102000230442	6605001015 - 04	การใช้ประโยชน์ทรัพยากรพื้นถิ่น (ผ้า) สูการแปรรูปแบบผลิตภัณฑ์ผ้าแม่แบบปรุงรสคุณภาพภายใต้โครงการ อพ.สธ.	เพื่อร่วมสนองพระราชดำริโครงการอนุรักษ์พันธุ์กรรมพืชอันเนื่องมาจากพระราชดำริสมเด็จพระเทพรัตนราชสุดาฯ สยามบรมราชกุมารี (อพ.สธ.) เพื่อจัดทำฐานข้อมูลผ้าแม่ปรุงรสตามแนวทางการใช้ประโยชน์ทรัพยากร ภายใต้โครงการ อพ.สธ. เพื่อถ่ายทอดวิธีการผลิตผ้าแม่ปรุงรสให้แก่วิสาหกิจชุมชนภายใต้ความดูแลขององค์กรบริหารส่วนตำบลที่ร่วมสนองพระราชดำรินโครงการ อพ.สธ.	X	X	X	X	งบบุคลากร	แผ่นดิน	190,000.00	จำนวนผู้ลงทะเบียนปรุงรส	ความพึงพอใจของผู้เข้ารับการอบรม ภายใต้โครงการ อพ.สธ.	1 (สูตร)	80 (ร้อยละ)	ศศ.พินิตชนก พิริก บุญจันทร์

5	102000230642	6605001015 - 05	โครงการพัฒนาผลิตภัณฑ์สมุนไพรท้องถิ่น อันเนื่องด้วยประโยชน์จากสมุนไพรท้องถิ่น ตำบลรัตนเกษม อำเภอวังทอง จังหวัดพิษณุโลก	เพื่อส่งเสริมพระราชดำริในโครงการอนุรักษ์ พันธุกรรมพืชอันเนื่องมาจากพระราชดำริ สมเด็จพระเทพรัตนราชสุดาฯ สยามบรมราช กุมารี (อพ.สธ.) เพื่อพัฒนาผลิตภัณฑ์สมุนไพรท้องถิ่น อันเนื่องมาจากการใช้ประโยชน์จากสมุนไพร ของพืชประจำท้องถิ่น เพื่อถ่ายทอดองค์ความรู้ให้แก่ชุมชนด้านการ พัฒนาผลิตภัณฑ์สมุนไพรท้องถิ่น ให้แก่ชุมชน เพื่อพัฒนาทักษะและความรู้ของนักศึกษาโดย สามารถนำความรู้ไปบูรณาการกับการเรียนการ สอนหรืองานวิจัย	X	X	X	X	X	80,000.00	จำนวนผลงานที่นำไปใช้ประโยชน์ ในการพัฒนาท้องถิ่น โดยใช้ แนวทางการพระราชดำริ	1 (ผลิตภัณฑ์) 30 (คน)	ความพึงพอใจของ ผู้รับบริการใน กระบวนการบริการ	80 (ร้อยละ)	อาจารย์ ดร.ธนพล กิจพงษ์
6	102000230642	6605001015 - 06	ฐานข้อมูลภูมิสารสนเทศตามแนวทางการใช้ ประโยชน์ทรัพยากร ภายใต้โครงการ อพ.สธ.	เพื่อร่วมสนองพระราชดำริในโครงการอนุรักษ์ พันธุกรรมพืชอันเนื่องมาจากพระราชดำริ สมเด็จพระเทพรัตนราชสุดาฯ สยามบรมราช กุมารี (อพ.สธ.) เพื่อจัดทำฐานข้อมูลภูมิสารสนเทศแนว ทางการใช้ประโยชน์ทรัพยากร ภายใต้โครงการ อพ.สธ. เพื่อถ่ายทอดวิธีการผลิตภูมิสารสนเทศให้แก่ วิสาหกิจชุมชนภายใต้ความดูแลขององค์กร บริหารส่วนตำบลที่ร่วมสนองพระราชดำรินี้ โครงการ อพ.สธ.	X	X	X	X	X	300,000.00	จำนวนชุดข้อมูลภูมิสารสนเทศ	3 (ชุด)	ความพึงพอใจของผู้เข้า รับการอบรม ภายใต้ โครงการ อพ.สธ.	80 (ร้อยละ)	ศศ. ดร. ปิยะวรรณ ศุภ วิจิตรพัฒนา
7	102000230742	6605001015 - 07	การจัดทำฐานข้อมูลทรัพยากรวัฒนธรรมและ ภูมิปัญญาท้องถิ่น องค์กรบริหารส่วนตำบล บ้านกลาง และองค์การบริหารส่วนตำบลวังพิถล อำเภอวังทอง จังหวัดพิษณุโลก	เพื่อร่วมสนองพระราชดำริในโครงการอนุรักษ์ พันธุกรรมพืชอันเนื่องมาจากพระราชดำริ สมเด็จพระเทพรัตนราชสุดาฯ สยามบรมราช กุมารี (อพ.สธ.) สำรวจเก็บรวบรวมทรัพยากรวัฒนธรรมและภูมิ ปัญญาท้องถิ่น เพื่อเป็นการเผยแพร่ทรัพยากรวัฒนธรรมและ ภูมิปัญญาท้องถิ่นให้แก่เยาวชนและผู้สนใจ	X	X	X	X	X	200,000.00	จำนวนข้อมูลทรัพยากรวัฒนธรรม และภูมิปัญญาท้องถิ่น องค์กร บริหารส่วนตำบลบ้านกลาง และ องค์การบริหารส่วนตำบลวังพิถล อำเภอวังทอง จังหวัดพิษณุโลก จำนวน 42 หมู่บ้าน จำนวนฐานข้อมูล	42 (หมู่บ้าน)	ความพึงพอใจของผู้ ได้รับการเผยแพร่ หนังสือและผู้ที่ใช้ ฐานข้อมูล	80 (ร้อยละ)	นายรัฐพีดี ทาอ่อน
8	102000230842	6605001015 - 08	โครงการอบรม "การจัดทำสวนพฤกษศาสตร์ใน โรงเรียน บ้านนาคล้าย ตำบลนาบัว อำเภอนคร ไทย จังหวัดพิษณุโลก"	เพื่อสนองพระราชดำริโครงการอนุรักษ์ พันธุกรรมพืชอันเนื่องมาจากพระราชดำริฯ (อพ.สธ.) เพื่อให้ผู้ใช้บริการอบรมมีความรู้ความเข้าใจ เกี่ยวกับการจัดทำสวนพฤกษศาสตร์โรงเรียน เพื่อจัดทำสวนพฤกษศาสตร์โรงเรียน เป็นแหล่งเรียนรู้ชุมชนเกี่ยวกับการอนุรักษ์ พันธุกรรมพืช	X	X	X	X	X	200,000.00	โรงเรียนที่เข้าร่วมดำเนินงานสวน พฤกษศาสตร์โรงเรียน ชุมชนมีส่วนร่วมในการดำเนินการ จัดทำสวนพฤกษศาสตร์โรงเรียน จำนวนผู้เข้าร่วมโครงการ	1 (โรงเรียน) 3 (หมู่บ้าน) 50 (คน)	ความพึงพอใจของ ผู้เข้าร่วมโครงการ	ร้อยละ (80) ทรัพย์สิน	นายอดิศักดิ์ แก้วทอง ทรัพย์สิน

9	1020000230942	6605001015 - 09	การบูรณาการเรียนรู้ปรัชญาเศรษฐกิจพอเพียงร่วมกับกิจกรรมการเรียนรู้ปรัชญาเศรษฐกิจพอเพียง พร้อมกับการอนุรักษ์ทรัพยากรและการใช้ประโยชน์ทรัพยากรท้องถิ่นอย่างยั่งยืน ภายใต้แผนการดำเนินงาน อพ.สส.	เพื่อรณรงค์เผยแพร่ปรัชญาเศรษฐกิจพอเพียง พัฒนาระบบพี่สอนน้องมาจากพระราชดำริสมเด็จพระเทพรัตนราชสุดาฯ สยามบรมราชกุมารี เพื่อสร้างบทเรียนหรือต้นแบบของการใช้ประโยชน์จากทรัพยากรให้เกิดประโยชน์อย่างได้ กรอบการดำเนินงาน อพ.สส. เพื่อเป็นแหล่งเรียนรู้โครงการ อพ.สส.-มรภ พิบูลสงคราม ให้อกับ อปท องค์การบริหารส่วน ตำบล และโรงเรียนในเขตพื้นที่ เพื่อเป็นแหล่งเรียนรู้ฐานข้อมูลทรัพยากรท้องถิ่น	X	X	X	X	X	X	280,000.00	จำนวนนักเรียนหรือต้นแบบของ การใช้ประโยชน์จากทรัพยากรให้ เกิดประโยชน์ภายใต้โครงการ ดำเนินงาน อพ.สส. จำนวนผู้เข้าร่วมโครงการ/ศึกษา งาน	1 (แหล่ง)	ความพึงพอใจต่อการเข้า รับการอบรม/ศึกษา งาน ร้อยละต่อ กลุ่มเป้าหมาย	80 (ร้อยละ)	อาจารย์เอกเชนชัย คลอดเพ็ง
10	1020000231042	6605001015 - 10	การสร้างความรู้ความหลากหลายของพืชสมุนไพร และการใช้ประโยชน์ตามภูมิปัญญาชุมชนตำบล นาบัว ตำบลนครชุม อำเภอศรีไทย จังหวัด พิจิตรโลก	เพื่อสนองพระราชดำริโครงการอนุรักษ์ พัฒนาระบบพี่สอนน้องมาจากพระราชดำริ สมเด็จพระเทพรัตนราชสุดาฯ สยามบรมราช กุมารี เพื่อสำรวจความหลากหลายของพืชสมุนไพร และการใช้ประโยชน์ตามภูมิปัญญาชุมชนตำบล นาบัว ตำบลนครชุม อำเภอศรีไทย จังหวัด พิจิตรโลก จัดทำฐานข้อมูลพืชสมุนไพรและการใช้ ประโยชน์ตามภูมิปัญญาชุมชนตำบลนาบัว ตำบลนครชุม	X	X	X	X	X	X	280,000.00	การจัดทำฐานข้อมูลความ หลากหลายของพืชสมุนไพรและ การใช้ประโยชน์ตามภูมิปัญญา ชุมชน โครงการอนุรักษ์ พัฒนาระบบพี่สอนน้อง จำนวนผู้เข้าร่วมโครงการ	1 (ฐานข้อมูล) 20 (คน)	ความพึงพอใจของผู้เข้า ใช้ระบบฐานข้อมูล	ร้อยละ (80)	นายอดิศักดิ์ แก้วทอง ทรัพย์
11	1020000231142	6605001015 - 11	บริหารจัดการการดำเนินงานโครงการอนุรักษ์ พัฒนาระบบพี่สอนน้องมาจากสมเด็จพระเทพ รัตนราชสุดาฯ สยามบรมราชกุมารีเพื่อความ ยั่งยืน	เพื่อร่วมสนองพระราชดำริโครงการอนุรักษ์ พัฒนาระบบพี่สอนน้องมาจากพระราชดำริ สมเด็จพระเทพรัตนราชสุดาฯ สยามบรมราช กุมารี เพื่อพัฒนาบุคลากรโครงการ อพ.สส.-มรภ พิบูลสงคราม ให้มีความรู้ด้านเทคโนโลยี และองค์ความรู้ชุมชนท้องถิ่น เพื่อเป็นแหล่งเรียนรู้โครงการ อพ.สส.-มรภ พิบูลสงคราม ให้อกับองค์การบริหารส่วนตำบล และโรงเรียนในเขตพื้นที่ จัดทำฐานข้อมูลทรัพยากรท้องถิ่น	X	X	X	X	X	477,300.00	โครงการ/กิจกรรมตามแผนกรอบ แผนการดำเนินงาน ฐานข้อมูลทรัพยากรท้องถิ่น/ วัฒนธรรมและภูมิปัญญา	80 (ร้อยละ) 5 (ฐานข้อมูล)	แหล่งเรียนรู้โครงการ อพ.สส มรภพิบูลสงคราม ความพึงพอใจของผู้เข้า เยี่ยมชมแหล่งเรียนรู้ โครงการ อพ.สส มรภ พิบูลสงคราม	I (แหล่ง) 80 (ร้อยละ)	ศส.ประกาศิณี ใจเนื่อง	
รวมทั้งสิ้น											2,537,300.00					

ที่	รหัสการเบิกจ่ายงบประมาณ	รหัสงาน/โครงการ	ชื่องาน/โครงการ	วัตถุประสงค์	แผนระยะเวลาดำเนินการ				หมวด รายจ่าย	แหล่ง งบประมาณ	งบ ทั้งสิ้น, (บาท)	เชิงปริมาณ	รายละเอียดตัวชี้วัด		ชื่อ - สกุล ผู้รับผิดชอบ
					ไตรมาส ที่ 1	ไตรมาส ที่ 2	ไตรมาส ที่ 3	ไตรมาส ที่ 4					ค่าเป้าหมาย	เชิงคุณภาพ	
1	1103102410142	6605001006 - 01	งานบริหารคณะเทคโนโลยีการเกษตรและอาหาร (สิ่งแม่ต้น)	เพื่อบริหารจัดการคณะเทคโนโลยีการเกษตรและอาหารอย่างมีประสิทธิภาพ	X	X	X	X	งบอุดหนุน	360,000.00	การใช้จ่ายงบประมาณของหน่วยงาน	ไม่น้อยกว่า ร้อยละ 100 (ร้อยละ)	ความพึงพอใจของบุคลากรในภาพรวมที่มีต่อการดำเนินงานโครงการ	รศ. ดร.อัมรินทร์ มุสิกสาร	
2	1103102420342	6605001007 - 01	โครงการขยายองค์ความรู้ด้านสินค้าของคณะเทคโนโลยีการเกษตรและอาหาร	เพื่อสนับสนุนขยายองค์ความรู้วิชาการที่มีผลงานด้านการวิจัยคิดค้นและพัฒนากลยภัณฑ์สินค้าที่มีผลงานดีเด่นเพื่อเป็นขวัญและกำลังใจ			X		งบอุดหนุน	6,000.00	การใช้จ่ายงบประมาณของหน่วยงาน	ไม่น้อยกว่า ร้อยละ 100 (ร้อยละ)	ความพึงพอใจของบุคลากรในภาพรวมที่มีต่อการดำเนินงานโครงการ	รศ. ดร.อัมรินทร์ มุสิกสาร	
3	203102410121	6605001008 - 01	งานบริหารคณะเทคโนโลยีการเกษตรและอาหาร	เพื่อบริหารจัดการคณะเทคโนโลยีการเกษตรและอาหารอย่างมีประสิทธิภาพ	X	X	X	X	งบดำเนินงาน	68,300.00	การใช้จ่ายงบประมาณของหน่วยงาน	ไม่น้อยกว่า ร้อยละ 100 (ร้อยละ)	ความพึงพอใจของบุคลากรในภาพรวมที่มีต่อการดำเนินงานโครงการ	รศ. ดร.อัมรินทร์ มุสิกสาร	
4	203102010221	6605001009 - 01	งานจัดท้าวีธีอุปกรณ์ที่ค่าความสะอาด	เพื่อจัดการดูแลรักษาความสะอาดอาคารและอาคารอย่างมีประสิทธิภาพ	X	X	X	X	งบดำเนินงาน	153,000.00	การใช้จ่ายงบประมาณของหน่วยงาน	ไม่น้อยกว่า ร้อยละ 100 (ร้อยละ)	ความพึงพอใจต่อการดำเนินงานกิจกรรมในภาพรวม	รศ. ดร.อัมรินทร์ มุสิกสาร	
5	1103102020132	6605001010 - 01	ปรับปรุงอาคารปฏิบัติการเพาะเลี้ยงเนื้อเยื่อ ตำบลเขาหลวง อำเภอเมืองพิษณุโลก จังหวัดพิษณุโลก	เพื่อต่อเติมอาคารปฏิบัติการเพาะเลี้ยงเนื้อเยื่อและใช้เป็นสถานที่รองรับการเยี่ยมชมทั้งภาคทฤษฎีและภาคปฏิบัติของนักศึกษา หลักสูตรสาขาวิชาเกษตรศาสตร์ และหลักสูตรอื่นๆ	X	X	X	X	งบลงทุน	2,500,000.00	อาคารปฏิบัติการเพาะเลี้ยงเนื้อเยื่อคณะเทคโนโลยีการเกษตรและอาหาร	1 (งาน)	ร้อยละการเบิกจ่ายงบประมาณ	รศ. ดร.อัมรินทร์ มุสิกสาร	
6	203102030131	6605001011 - 01	พัฒนาอุตสาหกรรม	เพื่อใช้ในการดำเนินงานของคณะเทคโนโลยีการเกษตรและอาหาร	X				งบลงทุน	29,500.00	พัฒนาอุตสาหกรรม 4 งาน ขนาด 25 นิ้ว จำนวน 4 ตัว	4 (ตัว)	ผลการเบิกจ่ายร้อยละ	รศ. ดร.อัมรินทร์ มุสิกสาร	
7	203102440121	6605001013 - 01	เครือข่ายเกษตรกรรมมหาวิทยาลัยราชภัฏ	ส่งเสริมและพัฒนาทักษะนักศึกษาในด้านวิชาการ	X	X	X	X	งบดำเนินงาน	80,000.00	พัฒนาอุตสาหกรรม แบบดีเด่น ขนาด 25 นิ้ว จำนวน 6 ตัว	6 (ตัว)	ความพึงพอใจของบุคลากรคณะเทคโนโลยีการเกษตรและอาหารที่เข้าร่วมประชาสัมพันธ์คณะฯ	รศ. ดร.เพชรรัตน์ จุฬาลักษณ์	
รวมทั้งสิ้น										3,196,800.00					

ที่	รหัสการเบิกจ่ายงบประมาณ	รหัสงาน/โครงการ	ชื่องาน/โครงการ	วัตถุประสงค์	แผนระยะเวลาดำเนินการ				หมวด รายจ่าย	แหล่ง งบประมาณ	งบประมาณทั้งสิ้น (บาท)	เชิงปริมาณ	รายละเอียดตัวชี้วัด			ชื่อ - สกุล ผู้รับผิดชอบ
					ไตรมาส ที่ 1	ไตรมาส ที่ 2	ไตรมาส ที่ 3	ไตรมาส ที่ 4					ค่าเป้าหมาย	เชิงคุณภาพ	ค่าเป้าหมาย	
1	203102280121	6605001001 - 01	โครงการส่งเสริมและพัฒนาบัณฑิตศึกษาคณะเทคโนโลยีการเกษตรและอาหาร	เพื่อส่งเสริมและพัฒนาบัณฑิตศึกษาคณะเทคโนโลยีการเกษตรและอาหาร	X	X	X	X	งบ ดำเนินงาน	รายได้	200,000.00	จำนวนผู้เข้าร่วมโครงการ	400 (คน)	ความพึงพอใจของผู้เข้าร่วมโครงการ	80 (ร้อยละ)	ศร. วรที่ ร.อ.ดร.คงเดช พะสิยาม
2	203102250421	6605001003 - 01	การจัดการความรู้บุคลากรเพื่อส่งเสริมทักษะผู้ประกอบการบัณฑิตศึกษา	เพื่อให้มีการจัดการเรียนรู้และแลกเปลี่ยนเรียนรู้	X	X	X	X	งบ ดำเนินงาน	รายได้	50,000.00	จำนวนผู้เข้าร่วมโครงการไม่น้อยกว่าร้อยละ 80	80 (ร้อยละ)	ความพึงพอใจของผู้เข้าร่วมโครงการ	80 (ร้อยละ)	ศร. ดร.พรทริฎิ จุกักดิ์ป
3	203102250521	6605001003 - 02	ประชาสัมพันธ์สื่อและเทคโนโลยีการเกษตรและอาหาร	เพื่อประชาสัมพันธ์ให้ถึงชุมชนด้วยมีเดียศึกษาจากออนไลน์สู่ภาคเทคโนโลยีการเกษตรและอาหาร	X	X	X	X	งบ ดำเนินงาน	รายได้	50,000.00	จำนวนโครงการที่ได้รับ การประชาสัมพันธ์ผ่านสื่อคณะฯ	10 (โครงการ)	นักเรียนที่ไม่รับ การประชาสัมพันธ์เด็กขาดโอกาสในคณะฯ	ร้อยละ 20 ของจำนวน 55 ที่ดำเนินการประชาสัมพันธ์ (ร้อยละ)	ศร. ดร.พรทริฎิ จุกักดิ์ป
4	103102250442	6605001014 - 01	โครงการปรับปรุงหลักสูตร	เพื่อให้หลักสูตรของคณะเทคโนโลยีการเกษตรและอาหาร จัดทำหลักสูตรเทียบโอน	X	X	X	X	งบอุดหนุน	แผ่นดิน	5,000.00	จำนวนหลักสูตรที่ร่วมจัดทำหลักสูตรเทียบโอนของคณะเทคโนโลยีการเกษตรและอาหาร	2 (หลักสูตร)	หลักสูตรเทียบโอนของคณะเทคโนโลยีการเกษตรและอาหาร ได้ตั้งพิจารณาจากสถานมหาวิทยาลัย	1 (หลักสูตร)	ศร. ดร.พรทริฎิ จุกักดิ์ป
5	103102250142	6605002001 - 01	โครงการเตรียมความพร้อมของบัณฑิตศึกษา หลักสูตรสาขาวิชาเกษตรศาสตร์	เพื่อเป็นการเตรียมความพร้อมให้กับบัณฑิตศึกษาในชั้นปีที่ 1 ถึง 4 ทุกชั้นปี	X	X	X	X	งบอุดหนุน	แผ่นดิน	21,500.00	1) จำนวนโครงการที่ส่งเสริม/พัฒนาบัณฑิตศึกษาไม่น้อยกว่า 1 กิจกรรม 2) จำนวนผู้เข้าร่วมโครงการ	1 (กิจกรรม)	ความพึงพอใจของผู้เข้าร่วมโครงการ	80 (ร้อยละ)	อาจารย์คุณณชัย คอศตเพ็ง
6	103102050142	6605002003 - 01	งานจัดการเรียนการสอนหลักสูตรสาขาวิชาเกษตรศาสตร์ (งบประมาณแผ่นดิน)	เพื่อจัดการเรียนการสอนการเตรียมการสอน การวิจัย ในรายวิชาที่เปิดสอนของหลักสูตร สาขาวิชาเกษตรศาสตร์	X	X	X	X	งบอุดหนุน	แผ่นดิน	6,500.00	มีโครงการเพื่อสนับสนุนการเรียนการสอน	1 (โครงการ)	ผลการประเมินสมรรถนะของบัณฑิตโดยสถานประกอบการผู้ใช้นักศึกษามีคะแนนช่วง 3.01 - 4.00 ระดับดีขึ้นไป	3.01 (คะแนน)	อาจารย์คุณณชัย คอศตเพ็ง
				เพื่อเพิ่มศักยภาพบัณฑิตศึกษาในการฝึกทักษะ/ปฏิบัติ เพื่อเป็นพื้นฐานในการประกอบวิชาชีพต่อไปในอนาคต										คะแนนการประเมินคุณภาพการศึกษากายใน ระดับหลักสูตร มีคะแนนช่วง 3.01 - 4.00 ระดับดีขึ้นไป	3.01 (คะแนน)	
														ร้อยละของการเบิกจ่ายงบประมาณในภาพรวมเป็นไปตามเกณฑ์กำหนด	96 (ร้อยละ)	

7	203102050121	6605002004 - 01	งานจัดการเรียนการสอนหลักสูตรสาขาวิชาเกษตรศาสตร์ (งบประมาณรายได้)	เพื่อจัดทำคู่มือประกอบการเรียนการสอน การวิจัย ในรายวิชาที่เปิดสอนของหลักสูตร สาขาวิชาเกษตรศาสตร์	X	X	X	X	X	X	งบดำเนินงาน	รายได้	10,000.00	จำนวนโครงการที่ส่งเสริมการเรียนการสอน	1 (โครงการ)	ผลการประเมินสมรรถนะของบัณฑิตโดยสถานประกอบการผู้บัณฑิต มีคะแนนช่วง 3.01 4.00 ระดับดีขึ้นไป	3.01 (คะแนน)	อาจารย์กฤษณชัย คลอดเพ็ญ
8	203102250121	6605002005 - 01	โครงการพัฒนาทักษะนักศึกษาสาขาวิชาเกษตรศาสตร์	เพื่อพัฒนาทักษะด้านการเรียนรู้ของนักศึกษา สาขาวิชาเกษตรศาสตร์ ทั้งการดูงาน และการฝึกประสบการณ์วิชาชีพ	X	X	X	X	X	X	งบดำเนินงาน	รายได้	29,000.00	จำนวนบุคลากรสายวิชาการได้พัฒนาองค์ความรู้ไม่น้อยกว่าร้อยละ 80	80 (ร้อยละ)	ความพึงพอใจในภาพรวมต่อการดำเนินโครงการ ไม่ต่ำกว่าร้อยละ 80	80 (ร้อยละ)	อาจารย์ธีรภัทร อินทร์ทอง
9	103102050342	6605003002 - 01	งานจัดการศึกษาหลักสูตรสาขาวิชาพัฒนาผลิตภัณฑ์เพื่อสุขภาพและเครื่องสำอาง	เพื่อเพิ่มศักยภาพนักศึกษาในการฝึกทักษะประสบการณ์ เพื่อประกอบการประกอบวิชาชีพของนักศึกษาในอนาคต	X	X	X	X	X	X	งบบุคลากร	แผ่นดิน	12,000.00	จำนวนผู้ใช้บริการนักศึกษาหลักสูตรสาขาวิชาพัฒนาผลิตภัณฑ์เพื่อสุขภาพและเครื่องสำอาง (จำนวน)	100 (คน)	ร้อยละของผลการเบิกจ่ายงบประมาณ (ร้อยละ)	100 (ร้อยละ)	อาจารย์ยุจินิศา จินดาหลวง
10	203102250721	6605003004 - 01	โครงการเสริมความพร้อมทางด้านวิชาการแก่นักศึกษาหลักสูตรสาขาวิชาพัฒนาผลิตภัณฑ์	เพื่อเตรียมความพร้อมและเพิ่มความรู้ทางด้านวิชาการแก่นักศึกษา	X	X	X	X	X	X	งบดำเนินงาน	รายได้	9,000.00	ร้อยละนักศึกษาที่เข้าร่วมโครงการ	80 (ร้อยละ)	ร้อยละความพึงพอใจของผู้เข้าร่วมโครงการ	80 (ร้อยละ)	อาจารย์ฉัตร จันทบุรี
11	103102250842	6605003006 - 01	โครงการศึกษาดูงานพัฒนาผลิตภัณฑ์ในท้องถิ่นสำหรับนักศึกษา	เพื่อพัฒนาศักยภาพนักศึกษาและเสริมสร้างทักษะการเรียนรู้ในศตวรรษที่ 21	X	X	X	X	X	X	งบบุคลากร	แผ่นดิน	3,000.00	จำนวนผู้เข้าร่วมโครงการ	9 (คน)	ร้อยละความพึงพอใจของผู้เข้าร่วมโครงการ	80 (ร้อยละ)	อาจารย์ศิริจิต อินทร์หลวง
12	103102250942	6605003006 - 02	โครงการพัฒนาทักษะการใช้ชีวิตและอาชีพ	เพื่อพัฒนาทักษะในการใช้ชีวิตและอาชีพของนักศึกษาหลักสูตรสาขาวิชาพัฒนาผลิตภัณฑ์เพื่อสุขภาพและเครื่องสำอาง	X	X	X	X	X	X	งบบุคลากร	แผ่นดิน	10,000.00	ร้อยละนักศึกษาที่เข้าร่วมโครงการ	80 (ร้อยละ)	ร้อยละความพึงพอใจของผู้เข้าร่วมโครงการ	80 (ร้อยละ)	อาจารย์ยุจินิศา จินดาหลวง
13	103102250542	6605004001 - 01	การจัดการศึกษาดูงานด้านวิทยาศาสตร์และเทคโนโลยีการอาหาร	เพื่อให้มีทักษะการประกอบการดำเนินงานในสถานประกอบการและ/หรือหน่วยงานที่เกี่ยวข้องกับวิทยาศาสตร์และเทคโนโลยีการอาหาร	X	X	X	X	X	X	งบบุคลากร	แผ่นดิน	14,000.00	ร้อยละจำนวนผู้เข้าร่วมโครงการ	80 (ร้อยละ)	ร้อยละความพึงพอใจของผู้เข้าร่วมโครงการ	80 (ร้อยละ)	อาจารย์ ดร.สิริภาคุณ์ ชนบุญหรือจำ
14	103102250642	6605004001 - 02	โครงการส่งเสริมนักศึกษาเข้าร่วมประชุมทางวิชาการ FOSTAT	เพื่อสนับสนุนและพัฒนาความรู้ของนักศึกษา ระดับปริญญาตรี และเสริมสร้างความร่วมมือระหว่างสถาบันการศึกษา หน่วยงานของรัฐ และภาคเอกชนในการสนับสนุนกิจกรรมของนิสิตและนักศึกษา	X	X	X	X	X	X	งบบุคลากร	แผ่นดิน	5,000.00	ร้อยละของจำนวนนักศึกษาที่เข้าร่วมโครงการจำนวน 4 คน	ร้อยละ 100 (ร้อยละ)	ร้อยละความพึงพอใจของผู้เข้าร่วมโครงการ	ร้อยละ 80 (ร้อยละ)	ศส. ดร.ชุติมา เลิศลักษณ์
15	203102050221	6605004002 - 01	งานจัดการศึกษาระดับปริญญาตรีสาขาวิชาวิทยาศาสตร์และเทคโนโลยีการอาหาร	บัณฑิตและครูในวัยมีการเกษตรและอาหาร สามารถประกอบอาชีพได้อย่างมีคุณภาพ มี	X	X	X	X	X	X	งบดำเนินงาน	รายได้	15,000.00	ระดับความสำเร็จของโครงการตามแผนปฏิบัติการ	ร้อยละ 90 (ร้อยละ)	ยอดเงินการเบิกจ่ายงบประมาณ (บาท)	15000 (บาท)	ศส. ดร.ชุติมา เลิศลักษณ์

24	203102310121	6605005003 - 01	โครงการเตรียมความพร้อมด้านวิชาชีพ วิศวกรรมอาหาร	เพื่อให้บัณฑิตที่จะจบบัณฑิตวิทยาลัยของ จรรยาบรรณวิชาชีพวิศวกรรม เพื่อพัฒนาศักยภาพนักศึกษาและเสริมสร้าง ทักษะการเขียนในศตวรรษที่ 21	X	X	X	งบ ดำเนินงาน	รายได้	2,500,000	มรทส.1.15 จำนวน กิจกรรมที่เกิดจากการ ทำงานร่วมกับกับ เครือข่ายศิษย์เก่าในการ ยกระดับคุณภาพการผลิต บัณฑิต นักศึกษาที่เข้าร่วม โครงการ (ร้อยละ 80 ของค่าเป้าหมาย)	1 (กิจกรรม) 80 (ร้อยละ)	ความพึงพอใจของ ผู้รับบริการ	80 (ร้อยละ)	อาจารย์รัชต์ชนันต์ สัมฤทธิ์
25	203102310221	6605005003 - 02	โครงการพัฒนาทักษะพื้นฐานการปฏิบัติงาน ทางวิศวกรรมสำหรับนักศึกษาสาขาวิศวกรรม อาหาร	เพื่อเตรียมความพร้อมด้านวิชาชีพวิศวกรรม อาหาร และการใช้วัดในระดับมหาวิทยาลัย เพื่อให้บัณฑิตเกิดแรงบันดาลใจในการเรียน ในสาขาวิชา เพื่อสร้างความสัมพันธ์ที่จะพ่วงนักศึกษา ศิษย์เก่า รวมถึงอาจารย์ประจำสาขาวิชา	X	X	X	งบ ดำเนินงาน	รายได้	2,500,000	มรทส.1.16 จำนวน กิจกรรมที่เกิดจากการ ทำงานร่วมกับกับ หน่วยงานภาครัฐและ ภาคเอกชนในการ ยกระดับคุณภาพการผลิต บัณฑิต นักศึกษาที่เข้าร่วม โครงการ (ร้อยละ 80 ของค่าเป้าหมาย)	1 (กิจกรรม) 80 (ร้อยละ)	ความพึงพอใจของ ผู้รับบริการ	80 (ร้อยละ)	อาจารย์รัชต์ชนันต์ สัมฤทธิ์
26	203102310321	6605005003 - 03	โครงการเตรียมความพร้อมก่อนเรียน (Pre-course) ในสาขาวิชาชีพ หลักสูตร สาขาวิชาวิศวกรรมอาหาร	เพื่อเตรียมความพร้อมก่อนเรียน (Pre-course) ในสาขาวิชาชีพ	X	X	X	งบ ดำเนินงาน	รายได้	3,000,000	มรทส.1.16 จำนวน กิจกรรมที่เกิดจากการ ทำงานร่วมกับกับ หน่วยงานภาครัฐและ ภาคเอกชนในการ ยกระดับคุณภาพการผลิต บัณฑิต นักศึกษาที่เข้าร่วม โครงการ (ร้อยละ 80 ของค่าเป้าหมาย)	1 (กิจกรรม) 80 (ร้อยละ)	ความพึงพอใจของ ผู้รับบริการ	80 (ร้อยละ) อาจารย์ ดร.วีรลักษณ์ สุ รุ่งษ์	
27	203102260121	6605006002 - 01	ส่งเสริมและพัฒนาศักยภาพของบุคลากรของ หลักสูตรสาขาวิศวกรรมและการทะเลาะเลี้ยง สัตว์น้ำ	เพื่อจัดสรรงบประมาณสนับสนุนไปบุคลากร สาขาวิชาการและสายสนับสนุนในหลักสูตร สาขาวิชาสัตวศาสตร์และการทะเลาะเลี้ยงสัตว์น้ำ ให้บริการฝึกอบรม เข้าร่วมประชุม ศึกษาดูงาน และพัฒนาศักยภาพให้มีความรู้ ความชำนาญ ตามศาสตร์วิชา	X	X	X	งบ ดำเนินงาน	รายได้	9,000,000	จำนวนผู้เข้าร่วมกิจกรรม	100(ร้อยละ)	ความพึงพอใจของผู้เข้า ร่วมกิจกรรม	80 (ร้อยละ)	อาจารย์ ดร.อนวัชย์ ผาสี

ยุทธศาสตร์ที่ 2 การพัฒนาคุณภาพบุคลากรให้มีความก้าวหน้าและมีแรงใจอาชีพ มีความเข้มแข็งทางวิชาการ งานวิจัยและนวัตกรรม (ของหน่วยงาน)																
ที่	รหัสงานเบิกจ่ายงบประมาณ	รหัสงาน/โครงการ	ชื่องาน/โครงการ	วัตถุประสงค์	แผนระยะเวลาดำเนินการ				หมวด รายจ่าย	แหล่ง งบประมาณ	งบประมาณทั้งสิ้น (บาท)	รายละเอียดตัวชี้วัด				ชื่อ - สกุล ผู้รับผิดชอบ
					ไตรมาส ที่ 1	ไตรมาส ที่ 2	ไตรมาส ที่ 3	ไตรมาส ที่ 4				ค่าเป้าหมาย	เชิงคุณภาพ	ค่าเป้าหมาย	เชิงปริมาณ	
1	103102260242	6605001004 - 01	พัฒนาบุคลากรและส่งเสริมการเผยแพร่ผลงานของบุคลากรคณะเทคโนโลยีการเกษตรและอาหาร	เพื่อส่งเสริมและพัฒนาศักยภาพบุคลากรคณะเทคโนโลยีการเกษตรและอาหาร	X	X	X	X	งบอุดหนุน	แผ่นดิน	130,000.00	บุคลากรสายสนับสนุนอื่น ขอตำแหน่งที่สูงขึ้น	1 (คน)	ความพึงพอใจของผู้เข้าร่วมโครงการ	80 (ร้อยละ)	ศศ. ดร.พรวิรัตน์ ภูคัก
2	103102260142	6605002002 - 01	โครงการพัฒนาบุคลากรหลักสูตรสาขาวิชาเกษตรศาสตร์	เพื่อพัฒนาบุคลากรสายวิชาการและสายสนับสนุน ให้มีเอกสารเพิ่มพูนความรู้และประสบการณ์ทางวิชาการ ความเชี่ยวชาญตามศาสตร์ โดยการประชุม มีอบรม สัมมนา และนำมาปรับปรุงใช้ให้เป็นประโยชน์ต่อการเรียนการสอน การวิจัย และการบริการวิชาการ	X	X	X	X	งบอุดหนุน	แผ่นดิน	10,000.00	จำนวนบุคลากรสายวิชาการได้พัฒนาองค์ความรู้ไม่น้อยกว่าร้อยละ 80 ของบุคลากรทั้งหมด	80 (ร้อยละ)	ความพึงพอใจในภาพรวมต่อการดำเนินงานโครงการ ไม่น้อยกว่าร้อยละ 80	80 (ร้อยละ)	อาจารย์อรุณา บุญศักดิ์
3	103102260342	6605003005 - 01	โครงการพัฒนาบุคลากรและเผยแพร่ผลงานทางวิชาการสาขาวิชาพัฒนาผลิตภัณฑ์เพื่อสุขภาพและเครื่องสำอาง	เพื่อสนับสนุนการเผยแพร่ผลงานวิจัยของบุคลากรของหลักสูตรสาขาวิชาพัฒนาผลิตภัณฑ์เพื่อสุขภาพและเครื่องสำอาง เพื่อพัฒนาบุคลากรในหลักสูตรสาขาวิชาสำหรับการศึกษาผู้ดำเนินงานทางวิชาการที่สูงขึ้น	X	X	X	X	งบอุดหนุน	แผ่นดิน	3,000.00	จำนวนผู้เข้าร่วมโครงการ	2 (คน)	ร้อยละความพึงพอใจของผู้เข้าร่วมโครงการ	80 (ร้อยละ)	อาจารย์ประมณฑา สีเสภา
รวมทั้งสิ้น											143,000.00					

ยุทธศาสตร์ที่ 3 การบูรณาการองค์ความรู้ด้านวิจัย นวัตกรรม และบริการวิชาการที่ก่อให้เกิดผลกระทบเชิงบวกต่อสังคม (ของหน่วยงาน)															
ที่	รหัสการเบิกจ่ายงบประมาณ	รหัสงาน/โครงการ	ชื่องาน/โครงการ	วัตถุประสงค์	แผนระยะเวลาดำเนินการ				หมวด รายจ่าย	แหล่ง งบประมาณ	งบประมาณที่สิ้น (บาท)	รายละเอียดตัวชี้วัด			ชื่อ - สกุล ผู้รับผิดชอบ
					ไตรมาส ที่ 1	ไตรมาส ที่ 2	ไตรมาส ที่ 3	ไตรมาส ที่ 4				เชิงปริมาณ	เชิงคุณภาพ	ค่าเป้าหมาย	
1	203102260242	660500101.2 - 01	โครงการสนับสนุนการวิจัยและนวัตกรรม คณะเทคโนโลยีการเกษตรและอาหาร	เพื่อสนับสนุนให้บุคลากรของคณะเทคโนโลยีการเกษตร และอาหารดำเนินงานวิจัยเพื่อพัฒนาองค์ความรู้การวิจัย นวัตกรรม และ/หรือ การเป็นผู้ประกอบการ	X	X	X	X	งวดหมุน	รายได้	20,000,000	บุคลากรเข้าร่วมโครงการ 1 (คน)	ความพึงพอใจของ ผู้เข้าร่วมโครงการ	80 (ร้อยละ)	ศร. พรศรัล จุลกุลป์
2	102000230142	660500101.5 - 01	โครงการอนุรักษ์สัตว์สมุนไพรและสวน ป่าพันธุ์ไม้หายาก	เพื่อสนับสนุนบรรพชาวดัตริย์โครงการอนุรักษ์พันธุ์กรรมพืช อันเนื่องมาจากพระราชดำริสมเด็จพระเทพรัตนราชสุดาฯ สยามบรมราชกุมารี เพื่อให้พื้นที่ภายในของมหาวิทยาลัยราชภัฏวชิรเวศน์ เป็นพื้นที่ในการอนุรักษ์สวนสมุนไพรและสวนป่าพันธุ์ไม้หายาก และเป็นแหล่งเรียนรู้คุณค่าและพืชสมุนไพร ประโยชน์และสรรพคุณจากพืชสมุนไพร เพื่อปลูกจิตสำนึกเยาวชน และคนในชุมชนให้รู้จักคุณค่า และหวงแหนพื้นที่สวนป่าของชุมชน	X	X	X	X	งวดหมุน	แผ่นดิน	150,000,000	จำนวนผู้เข้าร่วมโครงการ 80 (ร้อยละ)	ความพึงพอใจของ ผู้เข้าร่วมโครงการ	80 (ร้อยละ)	ศร. ดร. กาญจนา ธนะพุด
3	102000230242	660500101.5 - 02	จัดฐานข้อมูลทรัพยากรวัฒนธรรมและ ภูมิปัญญา อำเภอศรีโพธิ์เงิน จังหัดพิบูลย์	เพื่อสนองพระราชดำริโครงการอนุรักษ์พันธุกรรมพืช อัน เนื่องมาจากพระราชดำริฯ (อพ.สธ.) เพื่อจัดฐานข้อมูลทรัพยากรและภูมิปัญญา ขององค์กร ปกครองส่วนท้องถิ่น อำเภอศรีโพธิ์เงิน จังหัดพิบูลย์	X	X	X	X	งวดหมุน	แผ่นดิน	200,000,000	ฐานข้อมูลทรัพยากรและภูมิ ปัญญา ขององค์กรปกครอง ส่วนท้องถิ่นที่ร่วมสนอง โครงการฯ อำเภอศรีโพธิ์ เงิน จังหัดพิบูลย์ 1 อำเภอ 7 จังหวัดพิบูลย์	ความพึงพอใจของ ผู้ฐานข้อมูล ทรัพยากรและภูมิ ปัญญา	80 (ร้อยละ)	นายพรหม นันทะเสน
4	102000230342	660500101.5 - 03	การสร้างความปลอดภัยทางสุขภาพ ของปลาในทุ่งทะเลหลวง ตำบลบ้านกล้วย จังหวัดสุโขทัย เพื่อพัฒนาระบบฐานข้อมูล เชิงพื้นที่สภาพแวดล้อมสุขภาพงานบนฐาน ชีวภาพของแม่น้ำจืด	เพื่อสนองพระราชดำริโครงการอนุรักษ์พันธุกรรมพืชอัน เนื่องมาจากพระราชดำริ สมเด็จพระเทพรัตนราชสุดาฯ สยามบรมราชกุมารี (อพ.สธ.) เพื่อสำรวจความหลากหลายทางชีวภาพของปลาในทุ่งทะเล หลวงจังหวัดสุโขทัยเพื่อพัฒนาระบบฐานข้อมูลเชิงพื้นที่ สภาพแวดล้อมสุขภาพงานบนฐานชีวภาพของแม่น้ำจืดไทย	X	X	X	X	งวดหมุน	แผ่นดิน	180,000,000	1. จำนวนผลงานที่นำไปใช้ ประโยชน์ในการพัฒนาท้องถิ่น โดยใช้แนวทางการประกวด โดยได้แนวทางพระราชดำริ 2. จำนวนผู้เข้าร่วมโครงการ 3. จำนวนระบบฐานข้อมูลเชิง พื้นที่สภาพแวดล้อมสุขภาพงานบน ฐานชีวภาพของปลาน้ำจืดไทย	ร้อยละความพึง พอใจของผู้เข้าร่วม โครงการต่อการนำ ความรู้ไปใช้ ประโยชน์	80 (ร้อยละ)	อาจารย์ ดร. อนวัทย์ ชาติ
5	102000230442	660500101.5 - 04	การใช้ประโยชน์ทรัพยากรพื้นที่ดิน (ค่า) ที่ การผลิตแบบเมล็ดพันธุ์ต้นพันธุ์ แก่ชุมชน ภายใต้โครงการ อพ.สธ.	เพื่อร่วมสนองพระราชดำริโครงการอนุรักษ์พันธุกรรมพืช อันเนื่องมาจากพระราชดำริสมเด็จพระเทพรัตนราชสุดาฯ สยามบรมราชกุมารี (อพ.สธ.) เพื่อจัดทำฐานข้อมูลต้นพันธุ์สวนแนวทางการใช้ ประโยชน์ทรัพยากร ภายใต้โครงการ อพ.สธ. เพื่อถ่ายทอดวิธีการผลิตต้นพันธุ์ไปแก่วิสาหกิจชุมชน ภายใต้ความดูแลขององค์กรบริหารส่วนตำบลที่ร่วมสนอง พระราชดำริในโครงการ อพ.สธ.	X	X	X	X	งวดหมุน	แผ่นดิน	190,000,000	จำนวนสุรครำต้นพันธุ์รส 30 (คน)	ความพึงพอใจของ ผู้เข้าร่วมอบรม ภายใต้โครงการ อพ.สธ.	80 (ร้อยละ)	ศร. พิมพ์นา พิทักษ์จันทร์

6	10200023042	6605001015 - 05	โครงการพัฒนาผลิตภัณฑ์สมุนไพรสุขภาพเมืองสุพรรณบุรี โครงการพัฒนาผลิตภัณฑ์สมุนไพรสุขภาพเมืองสุพรรณบุรี โครงการพัฒนาผลิตภัณฑ์สมุนไพรสุขภาพเมืองสุพรรณบุรี	เพื่อส่งเสริมผลิตภัณฑ์สมุนไพรสุขภาพเมืองสุพรรณบุรี เพื่อส่งเสริมผลิตภัณฑ์สมุนไพรสุขภาพเมืองสุพรรณบุรี เพื่อส่งเสริมผลิตภัณฑ์สมุนไพรสุขภาพเมืองสุพรรณบุรี	X	X	X	X	X	80,000.00	จำนวนผลงานที่นำไปใช้ประโยชน์ในการพัฒนาท้องถิ่น โดยได้แนวทางการบริหารจัดการ	1 (ผลิตภัณฑ์) 30 (คน)	ความพึงพอใจของผู้รับบริการในกระบวนการบริการ	80 (ร้อยละ)	อาจารย์ ดร. สมพล กิจพงษ์
7	102000230642	6605001015 - 06	ฐานข้อมูลภูมิปัญญาชนบทตามแนวทางการใช้ประโยชน์ทรัพยากร ภายใต้โครงการ อพ.สธ.	เพื่อรวบรวมข้อมูลภูมิปัญญาชนบทตามแนวทางการใช้ประโยชน์ทรัพยากร ภายใต้โครงการ อพ.สธ. เพื่อรวบรวมข้อมูลภูมิปัญญาชนบทตามแนวทางการใช้ประโยชน์ทรัพยากร ภายใต้โครงการ อพ.สธ.	X	X	X	X	X	300,000.00	จำนวนฐานข้อมูลภูมิปัญญาชนบทตามแนวทางการใช้ประโยชน์ทรัพยากร	3 (ชุด)	ความพึงพอใจของผู้เข้าร่วมโครงการ ภายใต้โครงการ อพ.สธ.	80 (ร้อยละ)	ศร. ดร. ปิยะวรรณ ศุภวิฑิตพัฒนา
8	102000230742	6605001015 - 07	การจัดทำฐานข้อมูลทรัพยากรธรรมชาติและภูมิปัญญาท้องถิ่น องค์การบริหารส่วนตำบลวังพิรุณ และองค์การบริหารส่วนตำบลวังพิรุณ อำเภอวังทอง จังหวัดพิษณุโลก	เพื่อรวบรวมข้อมูลทรัพยากรธรรมชาติและภูมิปัญญาท้องถิ่น เพื่อรวบรวมข้อมูลทรัพยากรธรรมชาติและภูมิปัญญาท้องถิ่น	X	X	X	X	X	200,000.00	จำนวนข้อมูลทรัพยากรธรรมชาติและภูมิปัญญาท้องถิ่น องค์การบริหารส่วนตำบลวังพิรุณ และองค์การบริหารส่วนตำบลวังพิรุณ อำเภอวังทอง จังหวัดพิษณุโลก จำนวน 42 หมู่บ้าน จำนวนฐานข้อมูล	42 (หมู่บ้าน)	ความพึงพอใจของผู้รับบริการและผู้เข้าร่วมโครงการ	80 (ร้อยละ)	นายรัฐศักดิ์ หาอ่อน
9	102000230842	6605001015 - 08	โครงการอบรม "การจัดทำสวนพฤกษศาสตร์โรงเรียน บ้านภาคชัย ตำบลสนับทึบ อำเภอนครไทย จังหวัดพิษณุโลก"	เพื่อส่งเสริมสวนพฤกษศาสตร์โรงเรียน เพื่อส่งเสริมสวนพฤกษศาสตร์โรงเรียน	X	X	X	X	X	200,000.00	โรงเรียนที่เข้าร่วมดำเนินงานสวนพฤกษศาสตร์โรงเรียน จำนวน 3 (หมู่บ้าน) จำนวนผู้เข้าร่วมโครงการ	1 (โรงเรียน) 3 (หมู่บ้าน) 50 (คน)	ความพึงพอใจของผู้เข้าร่วมโครงการ	ร้อยละ (80)	นายอดิศักดิ์ แก้วทองทรัพย์
10	102000230942	6605001015 - 09	การบูรณาการศูนย์วิจัยสุขภาพชุมชนจังหวัดพิษณุโลก	เพื่อส่งเสริมสุขภาพประชาชน เพื่อส่งเสริมสุขภาพประชาชน	X	X	X	X	X	280,000.00	จำนวนพื้นที่ดำเนินงานของศูนย์วิจัยสุขภาพชุมชนจังหวัดพิษณุโลก จำนวน 1 (แห่ง) จำนวนพื้นที่ดำเนินงานของศูนย์วิจัยสุขภาพชุมชนจังหวัดพิษณุโลก	1 (แห่ง)	ความพึงพอใจในการให้บริการอบรม/ศึกษาดูงานร้อยละต่อกลุ่มเป้าหมาย	80 (ร้อยละ)	อาจารย์กฤษณชัย คอลตั้ง

ยุทธศาสตร์ที่ 4 การส่งเสริมอนุรักษ์สิ่งแวดล้อม วิถีเกษตรและอาหาร (ของหน่วยงาน)																
ที่	รหัสการเบิกจ่ายงบประมาณ	รหัสงาน/โครงการ	ชื่องาน/โครงการ	วัตถุประสงค์	แผนระยะเวลาดำเนินการ				หมวด รายจ่าย	แหล่ง งบประมาณ	งบประมาณ (บาท)	รายละเอียดตัวชี้วัด				ชื่อ - สกุล ผู้รับผิดชอบ
					ไตรมาส ที่ 1	ไตรมาส ที่ 2	ไตรมาส ที่ 3	ไตรมาส ที่ 4				เชิงปริมาณ	คำเป้าหมาย	เชิงคุณภาพ	คำเป้าหมาย	
1	203102300121	6605001002 - 01	โครงการทำปุ๋ยคอกและปุ๋ยหมักเพื่อเพิ่มผลผลิตและเพิ่มรายได้เกษตรกรและอาหาร	เพื่อสืบสานศิลปวัฒนธรรม ภูมิปัญญาวิถีเกษตรและประเพณีไทย	X	X	X	X	งบ ดำเนินงาน	30,000.00	จำนวนผู้เข้าร่วมโครงการ 200 คน	80 (ร้อยละ) ผู้เข้าร่วมโครงการ	ความพึงพอใจของ ผู้เข้าร่วมโครงการ	80 (ร้อยละ)	ผศ. วาที่ ร.อ. ดร.คงเดช ทะลี	
2	103102300242	6605003003 - 01	โครงการทำปุ๋ยคอกและปุ๋ยหมักเพื่อเพิ่มผลผลิตและเพิ่มรายได้เกษตรกรและอาหาร	เพื่อส่งเสริมการเรียนรู้ศิลปวัฒนธรรมด้านภูมิปัญญาท้องถิ่นและสามารถนำมาต่อยอดแนวคิดเป็นผลิตภัณฑ์ได้	X	X	X	X	งบอุดหนุน	3,000.00	จำนวนผู้เข้าร่วมโครงการ	7 (คน)	ร้อยละความพึงพอใจ ของผู้เข้าร่วมโครงการ	80 (ร้อยละ)	อาจารย์ ดร. ธนพล กิจพจน์	
3	103102300142	6605006001 - 01	โครงการทำปุ๋ยคอกและปุ๋ยหมักเพื่อเพิ่มผลผลิตและเพิ่มรายได้เกษตรกรและอาหาร	เพื่อสร้างความรู้ความเข้าใจและสืบสานศิลปวัฒนธรรมด้านภูมิปัญญาท้องถิ่นแก่เกษตรกรและผู้ประกอบการ	X	X	X	X	งบอุดหนุน	4,000.00	จำนวนผู้เข้าร่วมโครงการ	50 (คน)	ร้อยละความพึงพอใจ ของผู้เข้าร่วมโครงการ	80 (ร้อยละ)	รศ. ดร. สุภาวดี แพยมแดง	
รวมทั้งสิ้น											37,000.00					

ที่	รหัสการเบิกจ่ายงบประมาณ	รหัสงาน/โครงการ	ชื่องาน/โครงการ	วัตถุประสงค์	แผนระยะเวลาดำเนินการ				หมวดจ่าย	แหล่งงบประมาณ	งบประมาณทั้งสิ้น (บาท)	เชิงปริมาณ	คำเป้าหมาย	เชิงคุณภาพ	รายละเอียดตัวชี้วัด		ชื่อ-สกุลผู้รับผิดชอบ
					ไตรมาสที่ 1	ไตรมาสที่ 2	ไตรมาสที่ 3	ไตรมาสที่ 4							คำเป้าหมาย	เชิงคุณภาพ	
1	203.102250221	6605001003 - 01	โครงการประกันคุณภาพการศึกษา และการบริหารความเสี่ยงและองค์ไม่ได้รับการยอมรับ	เพื่อถ่ายทอดองค์ความรู้สู่บุคลากรทุกภาคส่วนในคณะฯ เพื่อวางแผนควบคุม ติดตาม ตรวจสอบคุณภาพ ประเมินคุณภาพการศึกษา เพื่อบริหารความเสี่ยงต่อปัจจัยเสี่ยงที่มีผลกระทบต่อการทำงานด้านนิเทศฯ ด้านการสื่อสาร และจัดการความเสี่ยงที่จะเกิดขึ้น	X	X	X	X	งบดำเนินงาน	รายได้	110,000.00	จำนวนหลักสูตรสาขาวิชาที่ได้รับ การประเมิน คณะกรรมการและผู้เข้าร่วมโครงการเพื่อวิเคราะห์และจัดการความเสี่ยง	7 (หลักสูตร) ไม่ต่ำกว่าร้อยละ 80 ของกลุ่มเป้าหมาย (ร้อยละ)	ผลการประเมินคุณภาพการศึกษา ระดับคณะ คณะกรรมการประเมินคุณภาพ การศึกษาภายในระดับหลักสูตร มี คะแนนค่า 3.01 - 4.49 ระดับดี ระดับของความเสียหายที่ลดลง	ไม่ต่ำกว่า 4.50 (คะแนน) ไม่ต่ำกว่า 3.01 (คะแนน) 1 (ระดับ)	ศศ. ดร.อัมย์กัญฉ์ มุสิกสาร	
2	203.102250221	6605001003 - 02	โครงการร่วมผลักดันจัดแผนยุทธศาสตร์ในมหาวิทยาลัยกลุ่ม 2 และสานสัมพันธ์บุคลากร	เพื่อสานสัมพันธ์ระหว่างผู้บริหารและบุคลากร คณะเทคโนโลยีการเกษตรและอาหาร เพื่อ ทบทวนแผนยุทธศาสตร์การพัฒนาคณะฯ ระยะที่ 12 (พ.ศ.2560-2564) แผนปฏิบัติการ 5 ปี แผนกลยุทธ์ทางการเงิน	X	X	X	X	งบดำเนินงาน	รายได้	150,000.00	จำนวนผู้เข้าร่วมโครงการ	ไม่ต่ำกว่าร้อยละ 80 ของกลุ่มเป้าหมาย (ร้อยละ)	ความพึงพอใจในภาพรวมที่มีต่อโครงการ	ไม่ต่ำกว่า ร้อยละ 80 (ร้อยละ)	ศศ. ดร.อัมย์กัญฉ์ มุสิกสาร	
3	203.102250621	6605001003 - 03	โครงการประชุมคณะกรรมการ ประจำคณะเทคโนโลยีการเกษตรและอาหาร	เพื่อใช้ข้อมูลเกี่ยวกับค่าอาหารกลางวันและอาหารว่างในการประชุมกรรมการบริหารคณะ เทคโนโลยีการเกษตรและอาหาร	X	X	X	X	งบดำเนินงาน	รายได้	80,000.00	ประชุมคณะกรรมการประจำคณะฯ	4 (ครั้ง)	ความพึงพอใจของบุคลากรในภาพรวมที่มีต่อการดำเนินโครงการ	ร้อยละ 80 (ร้อยละ)	ศศ. ดร.อัมย์กัญฉ์ มุสิกสาร	
4	203.102050822	6605001016 - 01	ค่าสาธารณูปโภค	เพื่อใช้ในการจัดการคณะเทคโนโลยีการเกษตร และอาหารอย่างมีประสิทธิภาพ	X	X	X	X	งบดำเนินงาน	รายได้	4,000.00	การใช้เงินงบประมาณของหน่วยงาน	ไม่ต่ำกว่า ร้อยละ 100 (ร้อยละ)	ความพึงพอใจของบุคลากรในภาพรวมที่มีต่อการดำเนินโครงการ	ร้อยละ 80 (ร้อยละ)	ศศ. ดร.อัมย์กัญฉ์ มุสิกสาร	
5	103.102410142	6605001006 - 01	งานบริหารคณะ เทคโนโลยีการเกษตรและอาหาร (เงินแผ่นดิน)	เพื่อสนับสนุนการวิจัยจัดตั้งและพัฒนางานสายสนับสนุนที่มีผลงานดีเด่นเพื่อเป็นขวัญและกำลังใจ	X	X	X	X	งบอุดหนุน	แผ่นดิน	360,000.00	การใช้จ่ายงบประมาณของหน่วยงาน	ไม่ต่ำกว่า ร้อยละ 100 (ร้อยละ)	ความพึงพอใจของบุคลากรในภาพรวมที่มีต่อการดำเนินโครงการ	ร้อยละ 80 (ร้อยละ)	ศศ. ดร.อัมย์กัญฉ์ มุสิกสาร	
6	103.102420342	6605001007 - 01	โครงการยกย่องบุคลากรที่มีผลงานดีเด่นของคณะเทคโนโลยีการเกษตรและอาหาร	เพื่อสนับสนุนการวิจัยจัดตั้งและพัฒนางานสายสนับสนุนที่มีผลงานดีเด่นเพื่อเป็นขวัญและกำลังใจ	X	X	X	X	งบอุดหนุน	แผ่นดิน	6,000.00	การใช้จ่ายงบประมาณของหน่วยงาน	ไม่ต่ำกว่า ร้อยละ 100 (ร้อยละ)	ความพึงพอใจของบุคลากรในภาพรวมที่มีต่อการดำเนินโครงการ	ร้อยละ 80 (ร้อยละ)	ศศ. ดร.อัมย์กัญฉ์ มุสิกสาร	
7	203.102410121	6605001008 - 01	งานบริหารคณะ เทคโนโลยีการเกษตรและอาหาร	เพื่อจัดการดูแลรักษาความปลอดภัยและอาชญากรรมในวิทยาเขตและอาหาร	X	X	X	X	งบดำเนินงาน	รายได้	68,300.00	การใช้จ่ายงบประมาณของหน่วยงาน	ไม่ต่ำกว่า ร้อยละ 100 (ร้อยละ)	ความพึงพอใจของบุคลากรในภาพรวมที่มีต่อการดำเนินโครงการ	ร้อยละ 80 (ร้อยละ)	ศศ. ดร.อัมย์กัญฉ์ มุสิกสาร	
8	203.102010221	6605001009 - 01	งานจัดทำวัสดุอุปกรณ์ที่ความสะอาด	เพื่อจัดการดูแลรักษาความปลอดภัยและอาชญากรรมในวิทยาเขตและอาหาร	X	X	X	X	งบดำเนินงาน	รายได้	153,000.00	การใช้จ่ายงบประมาณของหน่วยงาน	ไม่ต่ำกว่า ร้อยละ 100 (ร้อยละ)	ความพึงพอใจของบุคลากรในภาพรวมที่มีต่อการดำเนินโครงการ	ร้อยละ 80 (ร้อยละ)	ศศ. ดร.อัมย์กัญฉ์ มุสิกสาร	
9	103.102020132	6605001010 - 01	งานจัดซื้ออาหารปรุงบริโภคพิเศษและอาหารพิเศษ	เพื่อใช้เป็นสถานที่ปฏิบัติงานของบุคลากรและสนับสนุนงานวิจัยของนักศึกษาระดับบัณฑิตศึกษา	X	X	X	X	งบลงทุน	แผ่นดิน	2,500,000.00	อาคารปฏิบัติการพิเศษเนื่องเมื่อเปิดคณะเทคโนโลยีการเกษตรและอาหาร	1 (งาน)	ร้อยละการเบิกจ่ายงบประมาณ	ร้อยละ 100 (ร้อยละ)	ศศ. ดร.อัมย์กัญฉ์ มุสิกสาร	

3.4.2 รายละเอียดของงาน/โครงการตามแผนปฏิบัติการ

รายละเอียดโครงการของแผนปฏิบัติการประจำปี 2566
หน่วยงาน สำนักงานคณะกรรมการเทคโนโลยีการเกษตรและอาหาร

1. ชื่อโครงการ : โครงการส่งเสริมและพัฒนา นักศึกษา คณะเทคโนโลยีการเกษตรและอาหาร	รหัสโครงการ : 6605001001-01
<p>2. ผู้รับผิดชอบ :</p> <p>2.1 ผู้กำกับดูแล : ผู้ช่วยศาสตราจารย์ ดร.อุทัยวรรณ ฉัตรธง</p> <p>2.2 ผู้รับผิดชอบ : ผู้ช่วยศาสตราจารย์ ว่าที่ร้อยเอก ดร.คงเดช พะสีนาม โทรศัพท์/ มือถือ : 089-0646244</p> <p>2.3 หน่วยงาน : สำนักงานคณะเทคโนโลยีการเกษตรและอาหาร คณะ/ สำนัก/ สถาบัน : คณะเทคโนโลยีการเกษตรและอาหาร</p>	
<p>3. ความสอดคล้องของโครงการ : (ทำเครื่องหมาย ✓ ในช่อง <input type="checkbox"/>)</p> <p>3.1 แผนพัฒนาของมหาวิทยาลัย : มิติการพัฒนาที่ 1 การยกระดับคุณภาพบัณฑิต</p> <p>3.2 แผนพัฒนาของคณะ/ หน่วยงาน : นโยบาย/ ยุทธศาสตร์ที่ 1 การพัฒนาบัณฑิตนักปฏิบัติให้สามารถตอบสนองต่อตลาดแรงงาน และมีศักยภาพการเป็นผู้ประกอบการ สามารถบูรณาการองค์ความรู้สู่การสร้างนวัตกรรมและเทคโนโลยี</p>	
<p>4. หลักการและเหตุผล :</p> <p>มหาวิทยาลัยราชภัฏพิบูลสงครามเป็นสถาบันอุดมศึกษาเพื่อการพัฒนาท้องถิ่นที่มีวิสัยทัศน์มุ่งผลิตบัณฑิตนักปฏิบัติ สร้างสรรค์ เทคโนโลยีและนวัตกรรมสู่สังคม โดยดำเนินการตามประเด็นยุทธศาสตร์ 4 ด้าน คือ 1) พัฒนาระบบการเรียนรู้อิสระของบัณฑิตนักปฏิบัติ อย่างมืออาชีพ เพื่อการพัฒนาชุมชน ท้องถิ่น 2) ปฏิรูปการวิจัยและการบริการวิชาการของมหาวิทยาลัย โดยใช้แนวทางตามพระราชดำริ 3) ยกกระดับการดำเนินงานด้านศิลปะและวัฒนธรรมภาคเหนือตอนล่าง และ 4) เพิ่มประสิทธิภาพด้านการบริหารจัดการตามหลักธรรมาภิบาล เพื่อพัฒนาองค์กรอย่างยั่งยืน ดังนั้น การผลิตบัณฑิตของคณะเทคโนโลยีการเกษตรและอาหาร ให้เป็น บัณฑิตนักปฏิบัติที่มีคุณภาพ สร้างสรรค์และบูรณาการองค์ความรู้สู่นวัตกรรมเพื่อการพัฒนาท้องถิ่นอย่างยั่งยืน จึงจำเป็นต้องจัด โครงการส่งเสริมและพัฒนา นักศึกษา คณะเทคโนโลยีการเกษตรและอาหาร เพื่อพัฒนา คักยภาพและทักษะของนักศึกษาทั้ง Hard Skills และ Soft Skills ซึ่งสามารถสนับสนุนให้นักศึกษาเกิดการเรียนรู้และประยุกต์ใช้ได้อย่างแท้จริง โดยผ่านกิจกรรมปฐมนิเทศนักศึกษา , กิจกรรมกล้าต้นใหม่แห่งความภาคภูมิใจเกษตรพิบูล, กิจกรรมกีฬาสามสัมพันธ์พี่น้องเขี้ยวขาว, กิจกรรมปลูกวันแม่เกี่ยววันพ่อ, กิจกรรม พัฒนาความรู้ให้แก่ศิษย์เก่า, กิจกรรมแนะแนวทางประกอบอาชีพและส่งเสริมจริยธรรม จรรยาบรรณวิชาชีพ, ติดเข็มผูกไทประดับตรา คณะเทคโนโลยีการเกษตรและอาหาร, กิจกรรมพัฒนาคักยภาพผู้นำนักศึกษา และกิจกรรมจิตอาสาวิศวะกรสังคม คณะ เทคโนโลยีการเกษตรและอาหาร เป็นต้น</p>	
<p>5. วัตถุประสงค์ :</p> <p>เพื่อส่งเสริมและพัฒนา นักศึกษา คณะเทคโนโลยีการเกษตรและอาหาร</p>	
<p>6. สถานที่ดำเนินการ : คณะเทคโนโลยีการเกษตรและอาหาร</p>	
<p>7. กลุ่มเป้าหมาย :</p> <p>บุคลากรภายใน 400 คน</p> <p>บุคลากรภายนอก - คน</p> <p>รวมทั้งสิ้น 400 คน</p>	
<p>8. แผนดำเนินการ และแผนการเบิกจ่ายงบประมาณ : รวมทั้งสิ้น 200,000 บาท</p> <p>[X] ไตรมาสที่ 1 (ตุลาคม - ธันวาคม) จำนวน 20,000 บาท</p> <p>[X] ไตรมาสที่ 2 (มกราคม - มีนาคม) จำนวน 45,000 บาท</p> <p>[X] ไตรมาสที่ 3 (เมษายน - มิถุนายน) จำนวน 19,600 บาท</p> <p>[X] ไตรมาสที่ 4 (กรกฎาคม - กันยายน) จำนวน 115,400 บาท</p>	

9. ระยะเวลาดำเนินการจริง :													
วันที่		เดือน		พ.ศ.		ถึงวันที่		เดือน		พ.ศ.			
10. ขั้นตอนและวิธีดำเนินการ :													
ขั้นตอน/กิจกรรม	ต.ค.	พ.ย.	ธ.ค.	ม.ค.	ก.พ.	มี.ค.	เม.ย.	พ.ค.	มิ.ย.	ก.ค.	ส.ค.	ก.ย.	ผู้รับผิดชอบ
1.ประชุมคณะกรรมการ ดำเนินงานกิจกรรมนักศึกษา ร่วมกับสโมสรนักศึกษา	X	X	X										ผศ. วาที่ รอ. ดร. คงเดช พะสีนาม
2.ดำเนินประสานหน่วยงานที่ เกี่ยวข้อง	X	X	X	X	X	X	X	X	X	X	X	X	ผศ. วาที่ รอ. ดร. คงเดช พะสีนาม
3.ดำเนินงานตามกิจกรรมที่ กำหนดตามแผน	X	X	X	X	X	X	X	X	X	X	X	X	ผศ. วาที่ รอ. ดร. คงเดช พะสีนาม
4.สรุปผลการประเมินกิจกรรม		X	X	X	X	X	X	X	X	X	X	X	ผศ. วาที่ รอ. ดร. คงเดช พะสีนาม
5.นำผลการประเมิน ข้อเสนอแนะ พิจารณาในการจัดกิจกรรมครั้ง ต่อไป											X	X	ผศ. วาที่ รอ. ดร. คงเดช พะสีนาม
11. งบประมาณสำหรับการเบิกจ่าย :													
หมวดรายจ่าย/รายละเอียดค่าใช้จ่าย ของโครงการ/กิจกรรม		จำนวนงบประมาณ	คำชี้แจงรายละเอียดค่าใช้จ่ายของโครงการ/ กิจกรรม										
งบบุคลากร	เงินเดือน	-	ประเภท : ค่าสมนาคุณวิทยากร รายละเอียดการ										
	ค่าจ้างชั่วคราว	-	เบิกจ่าย : ค่าสมนาคุณวิทยากร จำนวน 4 คน										
งบดำเนินงาน	ค่าวัสดุ	5,600	คนละ 600 บาท 6 ชั่วโมง เป็นเงิน 14,400 บาท จำนวน										
	ค่าตอบแทน	14,400	4 คน = 14,400										
	ค่าใช้สอย	180,000	ประเภท : วัสดุสำนักงาน รายละเอียดการเบิกจ่าย :										
	ค่าสาธารณูปโภค	-	ค่าวัสดุสำนักงาน เช่น กระดาษ หมึกพิมพ์เอกสาร และ										
งบลงทุน	ค่าครุภัณฑ์	-	เครื่องเย็บกระดาษ เป็นต้น เป็นเงิน 5,600 บาท จำนวน 1										
	ค่าสิ่งก่อสร้าง	-	ครั้ง = 5,600										
งบอุดหนุน	อุดหนุน	-	ประเภท : ค่าอาหาร อาหารว่าง และเครื่องดื่ม										
งบรายจ่ายอื่น	รายจ่ายอื่น	-	รายละเอียดการเบิกจ่าย : ค่าอาหาร จำนวน 400 คน คน										
			ละ 80 บาท 3 มื้อ เป็นเงิน 96,000 บาท จำนวน 400 คน = 96,000										
			ประเภท : ค่าอาหาร อาหารว่าง และเครื่องดื่ม										
			รายละเอียดการเบิกจ่าย : ค่าอาหารว่าง จำนวน 400 คน										
			คนละ 35 บาท 6 มื้อ เป็นเงิน 84,000 บาท จำนวน 400										
			คน = 84,000										
	รวมทั้งสิ้น	200,000											

12. ตัวชี้วัด

13.1 ตัวชี้วัดความสำเร็จของโครงการ :

ตัวชี้วัดความสำเร็จ	รายละเอียด	ค่าเป้าหมาย
เชิงปริมาณ		
	จำนวนผู้เข้าร่วมโครงการ	400 (คน)
เชิงคุณภาพ		
	ความพึงพอใจของผู้เข้าร่วมโครงการ	80 (ร้อยละ)

13. วิธีการประเมินผลโครงการ :

[X] แบบสอบถาม [] แบบสัมภาษณ์ [X] แบบสังเกต [] แบบวัดความรู้ ความเข้าใจ [] อื่นๆ(ระบุ)

14. ประโยชน์ที่คาดว่าจะได้รับ : บัณฑิตของคณะเทคโนโลยีการเกษตรและอาหาร เป็นบัณฑิตนักปฏิบัติที่มีคุณภาพ สร้างสรรค์และบูรณาการองค์ความรู้สู่นวัตกรรมเพื่อการพัฒนาท้องถิ่นอย่างยั่งยืน และได้รับการพัฒนา Hard Skills และ Soft Skills และสามารถประยุกต์ใช้ในการทำงานได้

รายละเอียดโครงการของแผนปฏิบัติการประจำปี 2566
หน่วยงาน สำนักงานคณะกรรมการเทคโนโลยีการเกษตรและอาหาร

1. ชื่อโครงการ : โครงการทำนุบำรุงศิลปะและวัฒนธรรมตามวิถีเกษตรและอาหาร	รหัสโครงการ : 6605001002-01
2. ผู้รับผิดชอบ :	
2.1 ผู้กำกับดูแล : ผู้ช่วยศาสตราจารย์ ดร.อุทัยวรรณ ฉัตรธง	
2.2 ผู้รับผิดชอบ : ผู้ช่วยศาสตราจารย์ ว่าที่ร้อยเอก ดร.คงเดช พะสีนาม ไทรคัพพ์/ มือถือ : 089-0646244	
2.3 หน่วยงาน : สำนักงานคณะกรรมการเทคโนโลยีการเกษตรและอาหาร คณะ/ สำนัก/ สถาบัน : คณะเทคโนโลยีการเกษตรและอาหาร	
3. ความสอดคล้องของโครงการ : (ทำเครื่องหมาย ✓ ในช่อง <input type="checkbox"/>)	
3.1 แผนพัฒนาของมหาวิทยาลัย :	
มิติการพัฒนาที่ 1 การยกระดับคุณภาพบัณฑิต	
3.2 แผนพัฒนาของคณะ/ หน่วยงาน :	
นโยบาย/ ยุทธศาสตร์ที่ 4 การส่งเสริมอนุรักษ์ศิลปวัฒนธรรม ภูมิปัญญาวิถีเกษตรและอาหาร	
4. หลักการและเหตุผล :	
คณะเทคโนโลยีการเกษตรและอาหาร มหาวิทยาลัยราชภัฏพิบูลสงคราม เล็งเห็นถึงความสำคัญของการสืบสานศิลปวัฒนธรรม ภูมิปัญญาและประเพณีไทย เพื่อให้เยาวชนรุ่นหลังได้เรียนรู้และสืบสานสิ่งดีงามนี้สืบไป แต่เนื่องจากสังคมในปัจจุบันเกิดการเปลี่ยนแปลงอย่างรวดเร็ว ส่งผลทำให้เยาวชนไทยลดเลือนความสำคัญด้านศิลปวัฒนธรรม ภูมิปัญญาและประเพณีไทย ที่บรรพบุรุษได้สืบทอดต่อกันมาหลายชั่วอายุคน ซึ่งหากไม่มีการธำรงรักษาไว้ให้คงอยู่เป็นเอกลักษณ์ของสังคมไทย อาจทำให้เยาวชนรุ่นหลังสืบทอดไปด้ ดังนั้นฝ่ายกิจการนักศึกษาจึงได้จัดโครงการทำนุบำรุงศิลปะและวัฒนธรรมตามวิถีเกษตรและอาหาร เพื่อให้นักศึกษาได้เรียนรู้และสืบสานศิลปวัฒนธรรม ภูมิปัญญาและประเพณีไทย อันดีสืบต่อไป	
5. วัตถุประสงค์ :	
เพื่อสืบสานศิลปวัฒนธรรม ภูมิปัญญาและประเพณีไทย	
6. สถานที่ดำเนินการ :	
7. กลุ่มเป้าหมาย :	
บุคลากรภายใน 200 คน	
บุคลากรภายนอก - คน	
รวมทั้งสิ้น 200 คน	
8. แผนดำเนินการ และแผนการเบิกจ่ายงบประมาณ : รวมทั้งสิ้น 30,000 บาท	
[X] ไตรมาสที่ 1 (ตุลาคม - ธันวาคม) จำนวน 5,000 บาท	
[] ไตรมาสที่ 2 (มกราคม - มีนาคม) จำนวน - บาท	
[X] ไตรมาสที่ 3 (เมษายน - มิถุนายน) จำนวน 5,000 บาท	
[X] ไตรมาสที่ 4 (กรกฎาคม - กันยายน) จำนวน 20,000 บาท	
9. ระยะเวลาดำเนินการจริง :	
วันที่ เดือน พ.ศ. ถึงวันที่ เดือน พ.ศ.	

10. ขั้นตอนและวิธีดำเนินการ :

ขั้นตอน/กิจกรรม	ด.ค.	พ.ย.	ธ.ค.	ม.ค.	ก.พ.	มี.ค.	เม.ย.	พ.ค.	มิ.ย.	ก.ค.	ส.ค.	ก.ย.	ผู้รับผิดชอบ
1.ประชุมคณะกรรมการดำเนินงาน กิจกรรมนักศึกษา ร่วมกับสโมสร นักศึกษา	X	X	X										ผศ. ว่าที่ รอ. ดร. คงเดช พะสีนาม
2.ดำเนินประสานหน่วยงานที่ เกี่ยวข้อง	X	X	X	X	X	X	X	X	X	X	X	X	ผศ. ว่าที่ รอ. ดร. คงเดช พะสีนาม
3.ดำเนินงานตามกิจกรรมที่กำหนด ตามแผน	X	X	X	X	X	X	X	X	X	X	X	X	ผศ. ว่าที่ รอ. ดร. คงเดช พะสีนาม
4.สรุปผลการประเมินกิจกรรม											X	X	ผศ. ว่าที่ รอ. ดร. คงเดช พะสีนาม
5.นำผลการประเมิน ข้อเสนอแนะ พิจารณาในการจัดกิจกรรมครั้ง ต่อไป											X	X	ผศ. ว่าที่ รอ. ดร. คงเดช พะสีนาม

11. งบประมาณสำหรับการเบิกจ่าย :

หมวดรายจ่าย/รายละเอียดค่าใช้จ่าย ของโครงการ/กิจกรรม		จำนวนงบประมาณ	คำชี้แจงรายละเอียดค่าใช้จ่ายของโครงการ/ กิจกรรม
งบบุคลากร	เงินเดือน	-	ประเภท : วัสดุการเกษตร รายละเอียดการเบิกจ่าย : วัสดุทางการเกษตร เช่น เมล็ดพันธุ์ข้าวและปุ๋ย จำนวน 1
	ค่าจ้างชั่วคราว	-	
งบดำเนินงาน	ค่าวัสดุ	4,000	ชุด ราคา 4,000 บาท จำนวน 1 ชุด = 4,000
	ค่าตอบแทน	6,000	ประเภท : ค่าจ้างเหมาบริการอื่น รายละเอียดการ เบิกจ่าย : ค่าจ้างเหมาจัดทำต้นบายศรีพร้อมอุปกรณ์ จำนวน 1 ชุด ราคา 6,000 บาท จำนวน 1 ชุด = 6,000
	ค่าใช้สอย	20,000	
	ค่าสาธารณูปโภค	-	
งบลงทุน	ค่าครุภัณฑ์	-	ประเภท : ค่าอาหาร อาหารว่าง และเครื่องดื่ม รายละเอียดการเบิกจ่าย : ค่าอาหารว่าง จำนวน 200 คน คนละ 25 บาท 4 มื้อ เป็นเงิน 20,000 บาท จำนวน
	ค่าสิ่งก่อสร้าง	-	
งบอุดหนุน	อุดหนุน	-	200 คน = 20,000
งบรายจ่ายอื่น	รายจ่ายอื่น	-	
รวมทั้งสิ้น		30,000	

12. ตัวชี้วัด

13.1 ตัวชี้วัดความสำเร็จของโครงการ :

ตัวชี้วัดความสำเร็จ	รายละเอียด	ค่าเป้าหมาย
เชิงปริมาณ		
	จำนวนผู้เข้าร่วมโครงการ 200 คน	80 (ร้อยละ)
เชิงคุณภาพ		
	ความพึงพอใจของผู้เข้าร่วมโครงการ	80 (ร้อยละ)

13. วิธีการประเมินผลโครงการ :

[X] แบบสอบถาม [] แบบสัมภาษณ์ [X] แบบสังเกต [] แบบวัดความรู้ ความเข้าใจ [] อื่นๆ(ระบุ)

14. ประโยชน์ที่คาดว่าจะได้รับ : คณะเทคโนโลยีการเกษตรและอาหาร มหาวิทยาลัยราชภัฏพิบูลสงคราม ส่งเสริมให้นักศึกษาได้เข้าร่วมกิจกรรมการสืบสานศิลปวัฒนธรรม ภูมิปัญญาและประเพณีไทยที่เกี่ยวข้องทางด้านเกษตรและอาหาร อีกทั้งได้บูรณาการทั้งในภาคส่วนของกิจกรรมนักศึกษาและรายวิชาการเรียนการสอน เพื่อให้เยาวชนรุ่นหลังได้เรียนรู้และสืบสานสิ่งดีงามนี้สืบไป

รายละเอียดโครงการของแผนปฏิบัติการประจำปี 2566
หน่วยงาน สำนักงานคณะกรรมการเทคโนโลยีการเกษตรและอาหาร

1. ชื่อโครงการ : โครงการประกันคุณภาพการศึกษาและการบริหารความเสี่ยงคณะเทคโนโลยีการเกษตรและอาหาร	รหัสโครงการ : 6605001003-01
2. ผู้รับผิดชอบ : 2.1 ผู้กำกับดูแล : ผู้ช่วยศาสตราจารย์ ดร.อุทัยวรรณ ฉัตรธง 2.2 ผู้รับผิดชอบ : ผู้ช่วยศาสตราจารย์ ดร.ยิ่งลักษณ์ มูลสาร โทรศัพท์/ มือถือ : 096-6755754 2.3 หน่วยงาน : สำนักงานคณะกรรมการเทคโนโลยีการเกษตรและอาหาร คณะ/ สำนัก/ สถาบัน : คณะเทคโนโลยีการเกษตรและอาหาร	
3. ความสอดคล้องของโครงการ : (ทำเครื่องหมาย <input checked="" type="checkbox"/> ในช่อง <input type="checkbox"/>) 3.1 แผนพัฒนาของมหาวิทยาลัย : มติการพัฒนาที่ 1 การยกระดับคุณภาพบัณฑิต 3.2 แผนพัฒนาของคณะ/ หน่วยงาน : นโยบาย/ ยุทธศาสตร์ที่ 5 การบริหารจัดการตามหลักธรรมาภิบาลโดยจัดการทรัพยากรที่มีอยู่เพื่อสร้างรายได้	
4. หลักการและเหตุผล : การประกันคุณภาพการศึกษาถือเป็นส่วนหนึ่งของกระบวนการบริหารการศึกษาที่ต้องดำเนินการอย่างต่อเนื่อง โดยมีการสร้างจิตสำนึกให้เห็นว่าเป็นความรับผิดชอบร่วมกันของทุกคนในการพัฒนาคุณภาพการศึกษา ทั้งนี้เพื่อเป็นหลักประกันแก่สาธารณชนให้มั่นใจว่าสถาบันสามารถสร้างผลผลิตทางการศึกษาที่มีคุณภาพ และคณะเทคโนโลยีการเกษตรและอาหาร ได้เล็งเห็นความสำคัญของระบบบริหารความเสี่ยง โดยการบริหารและควบคุมปัจจัย กิจกรรม และกระบวนการดำเนินงานที่อาจเป็นมูลเหตุของความเสียหาย เพื่อให้ระดับความเสี่ยงลดลงหรือหมดไป รวมถึงการเรียนรู้ที่จะป้องกันจากการคาดการณ์ปัญหาล่วงหน้าหรือจากโอกาสที่สามารถเกิดขึ้นได้ รวมถึงการมีแผนสำรองต่อภาวะฉุกเฉิน เพื่อให้มั่นใจว่าระบบงานต่างๆ มีความพร้อมใช้งาน มีการปรับปรุงอย่างต่อเนื่องและทันต่อการเปลี่ยนแปลง เพื่อให้บรรลุตามพันธกิจที่คณะฯ	
5. วัตถุประสงค์ : เพื่อถ่ายทอดการประกันคุณภาพการศึกษาสู่บุคลากรทุกภาคส่วนในคณะฯ เพื่อวางแผน ควบคุม ติดตาม ตรวจสอบคุณภาพ ประเมินคุณภาพการศึกษา เพื่อบริหารความเสี่ยงต่อปัจจัยเสี่ยงที่มีผลกระทบต่อการทำงานตามพันธกิจของคณะฯ และจัดการความเสี่ยงที่จะเกิดขึ้น	
6. สถานที่ดำเนินการ :	
7. กลุ่มเป้าหมาย : บุคลากรภายใน 56 คน บุคลากรภายนอก 40 คน รวมทั้งสิ้น 96 คน	
8. แผนดำเนินการ และแผนการเบิกจ่ายงบประมาณ : รวมทั้งสิ้น 110,000 บาท [X] ไตรมาสที่ 1 (ตุลาคม – ธันวาคม) จำนวน 27,500 บาท [X] ไตรมาสที่ 2 (มกราคม – มีนาคม) จำนวน 27,500 บาท [X] ไตรมาสที่ 3 (เมษายน – มิถุนายน) จำนวน 27,500 บาท [X] ไตรมาสที่ 4 (กรกฎาคม – กันยายน) จำนวน 27,500 บาท	
9. ระยะเวลาดำเนินการจริง : วันที่ เดือน พ.ศ. ถึงวันที่ เดือน พ.ศ.	

10. ขั้นตอนและวิธีดำเนินการ :

ขั้นตอน/กิจกรรม	ด.ค.	พ.ย.	ธ.ค.	ม.ค.	ก.พ.	มี.ค.	เม.ย.	พ.ค.	มิ.ย.	ก.ค.	ส.ค.	ก.ย.	ผู้รับผิดชอบ
1.ประชุมวางแผนการดำเนินโครงการ	X	X	X										ผศ. ดร.ยิ่งลักษณ์ มูลนิธิสาร
2.การดำเนินการตามแผน และประชุมติดตามตรวจสอบ				X	X	X	X	X	X				ผศ. ดร.ยิ่งลักษณ์ มูลนิธิสาร
3.การสรุปผลการดำเนินงานตามแผน								X	X	X			ผศ. ดร.ยิ่งลักษณ์ มูลนิธิสาร
4.การนำผลการดำเนินงานตามแผน เข้าประชุมในคณะกรรมการบริหารคณะฯ และคณะกรรมการประจำคณะฯ เพื่อการปรับปรุงแผนบริหารความเสี่ยง และจัดทำแผนพัฒนาหลักสูตรและคณะฯ										X	X	X	ผศ. ดร.ยิ่งลักษณ์ มูลนิธิสาร

11. งบประมาณสำหรับการเบิกจ่าย :

หมวดรายการจ่าย/รายละเอียดค่าใช้จ่ายของโครงการ/กิจกรรม	จำนวนงบประมาณ	คำชี้แจงรายละเอียดค่าใช้จ่ายของโครงการ/กิจกรรม
งบบุคลากร		
เงินเดือน	-	ประเภท : ค่าสมนาคุณวิทยากร รายละเอียดการเบิกจ่าย : ค่าตอบแทนผู้ประเมินระดับหลักสูตร จำนวน 7
ค่าจ้างชั่วคราว	-	
งบดำเนินงาน		
ค่าวัสดุ	4,640	หลักสูตร = 57,400
ค่าตอบแทน	68,900	ประเภท : ค่าสมนาคุณวิทยากร รายละเอียดการเบิกจ่าย
ค่าใช้สอย	36,460	: ค่าตอบแทนผู้ประเมินระดับคณะ จำนวน 1 ครั้ง =
ค่าสาธารณูปโภค	-	11,500
งบลงทุน		
ค่าครุภัณฑ์	-	ประเภท : ค่าอาหาร อาหารว่าง และเครื่องดื่ม
ค่าสิ่งก่อสร้าง	-	รายละเอียดการเบิกจ่าย : ค่าอาหารกลางวัน 80 บาท x
งบอุดหนุน		
อุดหนุน	-	96 คน x 2 วัน จำนวน 2 ครั้ง = 15,360
งบรายจ่ายอื่น		
รายจ่ายอื่น	-	ประเภท : ค่าอาหาร อาหารว่าง และเครื่องดื่ม รายละเอียดการเบิกจ่าย : ค่าอาหารว่างและเครื่องดื่ม 35 บาท x 65 คน x 2 มื้อ x 2 วัน จำนวน 2 วัน = 9,100 ประเภท : ค่าพาหนะ รายละเอียดการเบิกจ่าย : ค่าน้ำมันเชื้อเพลิงของผู้ประเมิน จำนวน 2 ครั้งๆละ 3,000 บาท จำนวน 2 ครั้ง = 6,000 ประเภท : ค่าใช้สอยอื่นๆ รายละเอียดการเบิกจ่าย : ค่าทำเล่มประเมินฯ และค่าถ่ายเอกสาร 2 ครั้งๆละ 3,000 บาท จำนวน 2 ครั้ง = 6,000 ประเภท : วัสดุสำนักงาน รายละเอียดการเบิกจ่าย : ค่าวัสดุสำนักงาน จำนวน 1 ครั้ง = 4,640
	รวมทั้งสิ้น	110,000

12. ตัวชี้วัด

13.1 ตัวชี้วัดความสำเร็จของโครงการ :

ตัวชี้วัดความสำเร็จ	รายละเอียด	ค่าเป้าหมาย
เชิงปริมาณ		
	คณะกรรมการและผู้เข้าร่วมโครงการเพื่อวิเคราะห์และจัดการความเสี่ยง	ไม่น้อยกว่าร้อยละ 80 ของกลุ่มเป้าหมาย (ร้อยละ)
	จำนวนหลักสูตรสาขาวิชาที่ได้รับการประเมิน	7 (หลักสูตร)
เชิงคุณภาพ		
	ผลการประเมินคุณภาพการศึกษาระดับคณะ	ไม่น้อยกว่า 4.50 (คะแนน)
	คะแนนการประเมินคุณภาพการศึกษาภายในระดับหลักสูตร มีคะแนนช่วง 3.01 – 4.49 ระดับดี	ไม่น้อยกว่า 3.01 (คะแนน)
	ระดับของความเสี่ยงที่ลดลง	1 (ระดับ)

13. วิธีการประเมินผลโครงการ :

[X] แบบสอบถาม [] แบบสัมภาษณ์ [] แบบสังเกต [] แบบวัดความรู้ ความเข้าใจ [X] อื่นๆ(ระบุ) ผลการประเมินประกันคุณภาพการศึกษาระดับหลักสูตรและระดับคณะ และแผนบริหารความเสี่ยง

14. ประโยชน์ที่คาดว่าจะได้รับ : การประกันคุณภาพระดับคณะ และระดับหลักสูตร ผ่านเกณฑ์การประเมินคุณภาพการศึกษาภายใน

รายละเอียดโครงการของแผนปฏิบัติการประจำปี 2566
หน่วยงาน สำนักงานคณะกรรมการเทคโนโลยีการเกษตรและอาหาร

1. ชื่อโครงการ : โครงการร่วมผลักดันตัวชี้วัดแผนยุทธศาสตร์สู่มหาวิทยาลัยกลุ่ม 2 และ สานสัมพันธ์บุคลากร	รหัสโครงการ : 6605001003- 02
2. ผู้รับผิดชอบ : 2.1 ผู้กำกับดูแล : ผู้ช่วยศาสตราจารย์ ดร.อุทัยวรรณ ฉัตรธง 2.2 ผู้รับผิดชอบ : ผู้ช่วยศาสตราจารย์ ดร.ยิ่งลักษณ์ มูลสาร โทรศัพท์/ มือถือ : 096-6755754 2.3 หน่วยงาน : สำนักงานคณะกรรมการเทคโนโลยีการเกษตรและอาหาร คณะ/ สำนัก/ สถาบัน : คณะเทคโนโลยีการเกษตรและอาหาร	
3. ความสอดคล้องของโครงการ : (ทำเครื่องหมาย ✓ ในช่อง <input type="checkbox"/>) 3.1 แผนพัฒนาของมหาวิทยาลัย : มิติการพัฒนาที่ 1 การยกระดับคุณภาพบัณฑิต 3.2 แผนพัฒนาของคณะ/ หน่วยงาน : นโยบาย / ยุทธศาสตร์ที่ 5 การบริหารจัดการตามหลักธรรมาภิบาลโดยจัดการทรัพยากรที่มีอยู่เพื่อสร้างรายได้	
4. หลักการและเหตุผล : คณะเทคโนโลยีการเกษตรและอาหาร ต้องมีการทบทวนแผนยุทธศาสตร์การพัฒนาคณะฯ ระยะเวลาที่ 13 (พ.ศ.2565-2569) แผนปฏิบัติการ 5 ปี แผนกลยุทธ์ทางการเงิน เพื่อใช้เป็นกรอบในการกำหนดทิศทางการพัฒนาคณะฯ ที่สอดคล้องกับมหาวิทยาลัย และนโยบายของรัฐบาล โดยมีบุคลากรทุกภาคส่วนของคณะฯ มีส่วนร่วมในการขับเคลื่อนสู่เป้าหมายที่ตั้งไว้ นอกจากนี้ยังเป็นการสานสัมพันธ์ระหว่างผู้บริหารและบุคลากรคณะเทคโนโลยีการเกษตรและอาหาร	
5. วัตถุประสงค์ : เพื่อสานสัมพันธ์ระหว่างผู้บริหารและบุคลากรคณะเทคโนโลยีการเกษตรและอาหาร เพื่อทบทวนแผนยุทธศาสตร์การพัฒนาคณะฯ ระยะเวลาที่ 13 (พ.ศ.2565-2569) แผนปฏิบัติการ 5 ปี แผนกลยุทธ์ทางการเงิน	
6. สถานที่ดำเนินการ :	
7. กลุ่มเป้าหมาย : บุคลากรภายใน 26 คน บุคลากรภายนอก 39 คน รวมทั้งสิ้น 65 คน	
8. แผนดำเนินการ และแผนการเบิกจ่ายงบประมาณ : รวมทั้งสิ้น 150,000 บาท [X] ไตรมาสที่ 1 (ตุลาคม – ธันวาคม) จำนวน 37,500 บาท [X] ไตรมาสที่ 2 (มกราคม – มีนาคม) จำนวน 37,500 บาท [X] ไตรมาสที่ 3 (เมษายน – มิถุนายน) จำนวน 37,500 บาท [X] ไตรมาสที่ 4 (กรกฎาคม – กันยายน) จำนวน 37,500 บาท	
9. ระยะเวลาดำเนินการจริง : วันที่ เดือน พ.ศ. ถึงวันที่ เดือน พ.ศ.	

10. ขั้นตอนและวิธีดำเนินการ :

ขั้นตอน/กิจกรรม	ต.ค.	พ.ย.	ธ.ค.	ม.ค.	ก.พ.	มี.ค.	เม.ย.	พ.ค.	มิ.ย.	ก.ค.	ส.ค.	ก.ย.	ผู้รับผิดชอบ
1.ประชุมวางแผนดำเนินโครงการ	X												ผศ. ดร.ยิ่งลักษณ์ มุลสาร
2.ดำเนินโครงการ		X	X	X	X	X	X	X	X				ผศ. ดร.ยิ่งลักษณ์ มุลสาร
3.สรุปผลการดำเนินโครงการ										X			ผศ. ดร.ยิ่งลักษณ์ มุลสาร
4.วิเคราะห์และปรับปรุงผลการ ดำเนินโครงการ											X	X	ผศ. ดร.ยิ่งลักษณ์ มุลสาร

11. งบประมาณสำหรับการเบิกจ่าย :

หมวดรายจ่าย/รายละเอียดค่าใช้จ่าย ของโครงการ/กิจกรรม		จำนวนงบประมาณ	คำชี้แจงรายละเอียดค่าใช้จ่ายของโครงการ/ กิจกรรม
งบบุคลากร	เงินเดือน	-	ประเภท : ค่าอาหาร อาหารว่าง และเครื่องดื่ม
	ค่าจ้างชั่วคราว	-	รายละเอียดการเบิกจ่าย : ค่าอาหารกลางวัน 80 บาท
งบดำเนินงาน	ค่าวัสดุ	-	65 คน 5 วัน จำนวน 5 วัน = 26,000
	ค่าตอบแทน	-	ประเภท : ค่าอาหาร อาหารว่าง และเครื่องดื่ม
	ค่าใช้สอย	150,000	รายละเอียดการเบิกจ่าย : ค่าอาหารว่างและเครื่องดื่ม
	ค่าสาธารณูปโภค	-	35 บาท 65 คน 2 มื้อ/วัน 5 วัน จำนวน 5 วัน = 22,750
งบลงทุน	ค่าครุภัณฑ์	-	ประเภท : ค่าเบี้ยเลี้ยง รายละเอียดการเบิกจ่าย :
	ค่าสิ่งก่อสร้าง	-	ค่าเบี้ยเลี้ยง จำนวน 65 คนๆละ 240 บาท 3 วัน จำนวน
งบอุดหนุน	อุดหนุน	-	3 วัน = 46,800
งบรายจ่ายอื่น	รายจ่ายอื่น	-	ประเภท : ค่าที่พัก รายละเอียดการเบิกจ่าย :
			ค่าที่พัก ห้องละ 1,500/คืน จำนวน 2 ครั้ง = 30,000
			ประเภท : วัสดุเชื้อเพลิงและหล่อลื่น รายละเอียดการ
			เบิกจ่าย : ค่าน้ำมันเชื้อเพลิง จำนวน 2 ครั้ง = 20,000
			ประเภท : ค่าใช้สอยอื่นๆ รายละเอียดการเบิกจ่าย :
			ค่าจัดทำเล่มประชุมและค่าถ่ายเอกสาร 1 ครั้ง = 4,450
	รวมทั้งสิ้น	150,000	

12. ตัวชี้วัด

13.1 ตัวชี้วัดความสำเร็จของโครงการ :

ตัวชี้วัดความสำเร็จ	รายละเอียด	ค่าเป้าหมาย
เชิงปริมาณ		
	จำนวนผู้เข้าร่วมโครงการ	ไม่น้อยกว่าร้อยละ 80 ของกลุ่มเป้าหมาย (ร้อยละ)
เชิงคุณภาพ		
	ความพึงพอใจในภาพรวมที่มีต่อโครงการ	ไม่น้อยกว่าร้อยละ 80 (ร้อยละ)

13. วิธีการประเมินผลโครงการ :

[X] แบบสอบถาม [] แบบสัมภาษณ์ [] แบบสังเกต [] แบบวัดความรู้ ความเข้าใจ [] อื่นๆ(ระบุ)

14. ประโยชน์ที่คาดว่าจะได้รับ : ได้ทบทวนแผนยุทธศาสตร์การพัฒนาดคณะฯ ระยะที่ 13 และแผนกลยุทธ์ทางการเงิน และเป็นการสานสัมพันธ์ระหว่างผู้บริหารและบุคลากรคณะเทคโนโลยีการเกษตรและอาหาร

รายละเอียดโครงการของแผนปฏิบัติการประจำปี 2566
หน่วยงาน สำนักงานคณะเทคโนโลยีการเกษตรและอาหาร

1. ชื่อโครงการ : การจัดการความรู้บุคลากรเพื่อส่งเสริมทักษะผู้ประกอบการให้นักศึกษา	รหัสโครงการ : 6605001003-03																												
2. ผู้รับผิดชอบ : 2.1 ผู้กำกับดูแล : ผู้ช่วยศาสตราจารย์ ดร.อุทัยวรรณ ฉัตรธง 2.2 ผู้รับผิดชอบ : ผู้ช่วยศาสตราจารย์ ดร.พรดริล จุลกัลป์ โทรศัพท์/ มือถือ : 089-8118854 2.3 หน่วยงาน : สำนักงานคณะเทคโนโลยีการเกษตรและอาหาร คณะ/ สำนัก/ สถาบัน : คณะเทคโนโลยีการเกษตรและอาหาร																													
3. ความสอดคล้องของโครงการ : (ทำเครื่องหมาย ✓ ในช่อง <input type="checkbox"/>) 3.1 แผนพัฒนาของมหาวิทยาลัย : มิติการพัฒนาที่ 1 การยกระดับคุณภาพบัณฑิต 3.2 แผนพัฒนาของคณะ/ หน่วยงาน : นโยบาย/ ยุทธศาสตร์ที่ 1 การพัฒนาบัณฑิตนักปฏิบัติให้สามารถตอบสนองต่อตลาดแรงงาน และมีศักยภาพการเป็นผู้ประกอบการ สามารถบูรณาการองค์ความรู้สู่การสร้างนวัตกรรมและเทคโนโลยี																													
4. หลักการและเหตุผล : คณะเทคโนโลยีการเกษตรและอาหาร ได้เล็งเห็นความสำคัญของการจัดการความรู้ ซึ่งเป็นการดำเนินงานด้านการรวบรวมองค์ความรู้ที่มีอยู่ในองค์กร มาพัฒนาให้เป็นระบบ หรือทำการรวบรวมจากผู้มีประสบการณ์ทั้งภายในและภายนอกมหาวิทยาลัย เพื่อให้เกิดการปฏิบัติงานของบุคลากรที่มีประสิทธิภาพ จึงดำเนินโครงการ การจัดการเรียนรู้และแลกเปลี่ยนเรียนรู้ (KM) เพื่อจัดการความรู้ด้านการเรียนการสอนและด้านการวิจัย เพื่อพัฒนาบุคลากรของคณะเทคโนโลยีการเกษตรและอาหาร																													
5. วัตถุประสงค์ : เพื่อให้มีการจัดการเรียนรู้และแลกเปลี่ยนเรียนรู้																													
6. สถานที่ดำเนินการ :																													
7. กลุ่มเป้าหมาย : บุคลากรภายใน 40 คน บุคลากรภายนอก - คน รวมทั้งสิ้น 40 คน																													
8. แผนดำเนินการ และแผนการเบิกจ่ายงบประมาณ : รวมทั้งสิ้น 50,000 บาท [X] ไตรมาสที่ 1 (ตุลาคม - ธันวาคม) จำนวน 1,000 บาท [X] ไตรมาสที่ 2 (มกราคม - มีนาคม) จำนวน 20,000 บาท [X] ไตรมาสที่ 3 (เมษายน - มิถุนายน) จำนวน 20,000 บาท [X] ไตรมาสที่ 4 (กรกฎาคม - กันยายน) จำนวน 9,000 บาท																													
9. ระยะเวลาดำเนินการจริง : วันที่ เดือน พ.ศ. ถึงวันที่ เดือน พ.ศ.																													
10. ขั้นตอนและวิธีดำเนินการ :																													
<table border="1" style="width: 100%; border-collapse: collapse; text-align: center;"> <thead> <tr> <th style="width: 20%;">ขั้นตอน/กิจกรรม</th> <th style="width: 5%;">ต.ค.</th> <th style="width: 5%;">พ.ย.</th> <th style="width: 5%;">ธ.ค.</th> <th style="width: 5%;">ม.ค.</th> <th style="width: 5%;">ก.พ.</th> <th style="width: 5%;">มี.ค.</th> <th style="width: 5%;">เม.ย.</th> <th style="width: 5%;">พ.ค.</th> <th style="width: 5%;">มิ.ย.</th> <th style="width: 5%;">ก.ค.</th> <th style="width: 5%;">ส.ค.</th> <th style="width: 5%;">ก.ย.</th> <th style="width: 20%;">ผู้รับผิดชอบ</th> </tr> </thead> <tbody> <tr> <td style="text-align: left;">1.ประชุมวางแผนการดำเนินงาน จัดโครงการ</td> <td>X</td> <td>X</td> <td>X</td> <td></td> <td></td> <td></td> <td></td> <td></td> <td></td> <td></td> <td></td> <td></td> <td style="text-align: left;">ผศ. ดร.พรดริล จุลกัลป์ และ นส. กรวรรณ ทองสอน</td> </tr> </tbody> </table>	ขั้นตอน/กิจกรรม	ต.ค.	พ.ย.	ธ.ค.	ม.ค.	ก.พ.	มี.ค.	เม.ย.	พ.ค.	มิ.ย.	ก.ค.	ส.ค.	ก.ย.	ผู้รับผิดชอบ	1.ประชุมวางแผนการดำเนินงาน จัดโครงการ	X	X	X										ผศ. ดร.พรดริล จุลกัลป์ และ นส. กรวรรณ ทองสอน	
ขั้นตอน/กิจกรรม	ต.ค.	พ.ย.	ธ.ค.	ม.ค.	ก.พ.	มี.ค.	เม.ย.	พ.ค.	มิ.ย.	ก.ค.	ส.ค.	ก.ย.	ผู้รับผิดชอบ																
1.ประชุมวางแผนการดำเนินงาน จัดโครงการ	X	X	X										ผศ. ดร.พรดริล จุลกัลป์ และ นส. กรวรรณ ทองสอน																

2.ประสานวิทยากรและ ประชาสัมพันธ์บุคลากร				X	X	X								ผศ. ดร.พรดรัล จุลทัศน์ และ นส. กรวรรณ ทองสอน
3.ดำเนินงาน					X	X	X	X						ผศ. ดร.พรดรัล จุลทัศน์ และ นส. กรวรรณ ทองสอน
4.สรุปผลการดำเนินงานและ รายงานผลการดำเนินงาน									X	X	X	X		ผศ. ดร.พรดรัล จุลทัศน์ และ นส. กรวรรณ ทองสอน

11. งบประมาณสำหรับการเบิกจ่าย :

หมวดรายจ่าย/รายละเอียดค่าใช้จ่าย ของโครงการ/กิจกรรม		จำนวนงบประมาณ	คำชี้แจงรายละเอียดค่าใช้จ่ายของโครงการ/ กิจกรรม
งบบุคลากร	เงินเดือน	-	ประเภท : ค่าสมนาคุณวิทยากร
	ค่าจ้างชั่วคราว	-	รายละเอียดการเบิกจ่าย : ค่าตอบแทนวิทยากร 5 คนๆ ละ 600 บาท/ชม.(คนละ 6 ชม.) จำนวน 1 ครั้ง = 18,000
งบดำเนินงาน	ค่าวัสดุ	50,000	ประเภท : ค่าอาหาร อาหารว่าง และเครื่องดื่ม
	ค่าตอบแทน	-	รายละเอียดการเบิกจ่าย : อาหารกลางวัน 40 คน 3 มื้อๆ ละ 80 บาท จำนวน 1 ครั้ง = 9,600
	ค่าใช้สอย	-	ประเภท : ค่าอาหาร อาหารว่าง และเครื่องดื่ม
	ค่าสาธารณูปโภค	-	รายละเอียดการเบิกจ่าย : อาหารว่างและเครื่องดื่ม 40 คน ๆละ 35 บาท 6 มื้อ จำนวน 1 ครั้ง = 8,400
งบลงทุน	ค่าครุภัณฑ์	-	ประเภท : วัสดุสำนักงาน รายละเอียดการเบิกจ่าย :
	ค่าสิ่งก่อสร้าง	-	วัสดุสำนักงานในการดำเนินงาน จำนวน 1 ครั้ง = 14,000
งบอุดหนุน	อุดหนุน	-	
งบรายจ่ายอื่น	รายจ่ายอื่น	-	
รวมทั้งสิ้น		50,000	

12. ตัวชี้วัด

13.1 ตัวชี้วัดความสำเร็จของโครงการ :

ตัวชี้วัดความสำเร็จ	รายละเอียด	ค่าเป้าหมาย
เชิงปริมาณ		
	ผู้เข้าร่วมโครงการไม่น้อยกว่าร้อยละ 80	80 (ร้อยละ)
เชิงคุณภาพ		
	ความพึงพอใจของผู้เข้าร่วมโครงการ	80 (ร้อยละ)

13. วิธีการประเมินผลโครงการ :

[X] แบบสอบถาม [] แบบสัมภาษณ์ [] แบบสังเกต [] แบบวัดความรู้ ความเข้าใจ [] อื่นๆ(ระบุ) แบบประเมินความพึงพอใจของผู้เข้าร่วมกิจกรรม

14. ประโยชน์ที่คาดว่าจะได้รับ : บุคลากรคณะเทคโนโลยีการเกษตรและอาหาร มีการแลกเปลี่ยนเรียนรู้ และได้แนวปฏิบัติที่ดี เพื่อพัฒนาองค์กร

รายละเอียดโครงการของแผนปฏิบัติการประจำปี 2566
หน่วยงาน สำนักงานคณะกรรมการเทคโนโลยีการเกษตรและอาหาร

1. ชื่อโครงการ : ประชาสัมพันธ์คณะเทคโนโลยีการเกษตรและอาหาร	รหัสโครงการ : 6605001003-04
2. ผู้รับผิดชอบ : 2.1 ผู้กำกับดูแล : ผู้ช่วยศาสตราจารย์ ดร.อุทัยวรรณ ฉัตรธง 2.2 ผู้รับผิดชอบ : ผู้ช่วยศาสตราจารย์ ดร.พรดรัล จุลกัลป์ โทรศัพท์/ มือถือ : 089-8118854 2.3 หน่วยงาน : สำนักงานคณะกรรมการเทคโนโลยีการเกษตรและอาหาร คณะ/ สำนัก/ สถาบัน : คณะเทคโนโลยีการเกษตรและอาหาร	
3. ความสอดคล้องของโครงการ : (ทำเครื่องหมาย ✓ ในช่อง <input type="checkbox"/>) 3.1 แผนพัฒนาของมหาวิทยาลัย : มีติดการพัฒหน้าที่ 1 การยกระดับคุณภาพบัณฑิต 3.2 แผนพัฒนาของคณะ/ หน่วยงาน : นโยบาย/ ยุทธศาสตร์ที่ 1 การพัฒนาบัณฑิตนักปฏิบัติให้สามารถตอบสนองต่อตลาดแรงงาน และมีศักยภาพการเป็นผู้ประกอบการ สามารถบูรณาการองค์ความรู้สู่การสร้างนวัตกรรมและเทคโนโลยี	
4. หลักการและเหตุผล : คณะเทคโนโลยีการเกษตรและอาหาร จัดการเรียนการสอนในระดับปริญญาตรีจำนวน 6 หลักสูตรได้แก่ วท.บ.(เกษตรศาสตร์) วท.บ.(วิทยาศาสตร์และเทคโนโลยีการอาหาร) วท.บ.(พัฒนาผลิตภัณฑ์เพื่อสุขภาพและเครื่องสำอาง) วท.บ.(สัตวศาสตร์และการเพาะเลี้ยงสัตว์น้ำ) วท.บ.(เทคโนโลยีระบบเกษตร) และ วศ.บ.(วิศวกรรมอาหาร) จากการดำเนินงานที่ผ่านมาพบว่าทุกหลักสูตรสาขาวิชาได้ดำเนินการแนะแนวไปยังโรงเรียนมัธยมศึกษาตอนปลายในเขตจังหวัดพิษณุโลกและใกล้เคียง พบว่านักเรียนที่เข้ามาศึกษายังคณะเทคโนโลยีการเกษตรและอาหาร รู้จักคณะ และเลือกเรียนคณะเทคโนโลยีการเกษตรและอาหารในหลักสูตรสาขาวิชาต่างๆ จากการออกแนะแนวของหลักสูตรสาขาวิชา จึงมีความจำเป็นอย่างยิ่งที่คณะฯ ต้องดำเนินการประชาสัมพันธ์หลักสูตรเชิงรุกต่อไป	
5. วัตถุประสงค์ : เพื่อประชาสัมพันธ์ให้นักเรียนระดับชั้นมัธยมศึกษาตอนปลายรู้จักคณะเทคโนโลยีการเกษตรและอาหาร	
6. สถานที่ดำเนินการ :	
7. กลุ่มเป้าหมาย : บุคลากรภายใน 5 คน บุคลากรภายนอก 100 คน รวมทั้งสิ้น 105 คน	
8. แผนดำเนินการ และแผนการเบิกจ่ายงบประมาณ : รวมทั้งสิ้น 50,000 บาท [X] ไตรมาสที่ 1 (ตุลาคม – ธันวาคม) จำนวน 10,000 บาท [X] ไตรมาสที่ 2 (มกราคม – มีนาคม) จำนวน 25,000 บาท [X] ไตรมาสที่ 3 (เมษายน – มิถุนายน) จำนวน 5,000 บาท [X] ไตรมาสที่ 4 (กรกฎาคม – กันยายน) จำนวน 10,000 บาท	
9. ระยะเวลาดำเนินการจริง : วันที่ เดือน พ.ศ. ถึงวันที่ เดือน พ.ศ.	

10. ขั้นตอนและวิธีดำเนินการ :

ขั้นตอน/กิจกรรม	ต.ค.	พ.ย.	ธ.ค.	ม.ค.	ก.พ.	มี.ค.	เม.ย.	พ.ค.	มิ.ย.	ก.ค.	ส.ค.	ก.ย.	ผู้รับผิดชอบ
1. ประชุมประธานหลัก สูตรเพื่อกำหนดแผนการ ประชาสัมพันธ์หลักสูตร	X	X	X										ผศ. ดร.พรดรัล จุลกัลป์ และ นส.กรวรรธ ทองสอน
2. ประสานโรงเรียน มัธยมศึกษาเพื่อเข้า ประชาสัมพันธ์	X	X	X	X									ผศ. ดร.พรดรัล จุลกัลป์ และ นส.กรวรรธ ทองสอน
3. ประชาสัมพันธ์ หลักสูตร	X	X	X	X	X	X	X	X	X	X	X	X	ผศ. ดร.พรดรัล จุลกัลป์ และ นส.กรวรรธ ทองสอน
4. สรุปผลการดำเนินงาน											X	X	ผศ. ดร.พรดรัล จุลกัลป์ และ นส.กรวรรธ ทองสอน

11. งบประมาณสำหรับการเบิกจ่าย :

หมวดรายการจ่าย/รายละเอียดค่าใช้จ่าย ของโครงการ/กิจกรรม		จำนวนงบประมาณ	คำชี้แจงรายละเอียดค่าใช้จ่ายของโครงการ/ กิจกรรม
งบบุคลากร	เงินเดือน	-	ประเภท : ค่าเบี้ยเลี้ยง รายละเอียดการเบิกจ่าย : ค่าเบี้ยเลี้ยงสำหรับเดินทาง
	ค่าจ้างชั่วคราว	-	
งบดำเนินงาน	ค่าวัสดุ	5,000	204 บาท / คน x 2 คน x 20 วัน = 9,600 บาท
	ค่าตอบแทน	-	ประเภท : ค่าที่พัก รายละเอียดการเบิกจ่าย : ค่าที่พัก 1,200 บาท / ห้อง จำนวน 3 ห้อง 5 คืน = 18,000 บาท
	ค่าใช้สอย	45,000	
	ค่าสาธารณูปโภค	-	
งบลงทุน	ค่าครุภัณฑ์	-	
	ค่าสิ่งก่อสร้าง	-	แผ่นพับประชาสัมพันธ์ = 10,000 บาท
งบอุดหนุน	อุดหนุน	-	ประเภท : วัสดุเชื้อเพลิง
งบรายจ่ายอื่น	รายจ่ายอื่น	-	รายละเอียดการเบิกจ่าย : น้ำมันเชื้อเพลิง = 12,400 บาท
	รวมทั้งสิ้น	50,000	

12. ตัวชี้วัด

13.1 ตัวชี้วัดความสำเร็จของโครงการ :

ตัวชี้วัดความสำเร็จ	รายละเอียด	ค่าเป้าหมาย
เชิงปริมาณ		
	จำนวนโรงเรียนที่ได้รับการประชาสัมพันธ์คณะฯ	10 (โรงเรียน)
เชิงคุณภาพ		
	นักเรียนที่ได้รับการประชาสัมพันธ์เข้าศึกษาต่อภายในคณะฯ	ร้อยละ 20 ของจำนวน รร. ที่ดำเนินการ ประชาสัมพันธ์ทั้งหมด (ร้อยละ)

13. วิธีการประเมินผลโครงการ :

[] แบบสอบถาม [] แบบสัมภาษณ์ [] แบบสังเกต [] แบบวัดความรู้ ความเข้าใจ [X] อื่นๆ(ระบุ) แบบรายงานการ
ประชาสัมพันธ์คณะเทคโนโลยีการเกษตรและอาหาร

14. ประโยชน์ที่คาดว่าจะได้รับ : มีนักศึกษาแรก(ปีการศึกษา 2566) เข้าเพิ่มขึ้นร้อยละ 10

รายละเอียดโครงการของแผนปฏิบัติการประจำปี 2566
หน่วยงาน สำนักงานคณะเทคโนโลยีการเกษตรและอาหาร

1. ชื่อโครงการ : โครงการประชุมคณะกรรมการประจำคณะเทคโนโลยีการเกษตรและอาหาร	รหัสโครงการ : 6605001003-05																												
2. ผู้รับผิดชอบ : 2.1 ผู้กำกับดูแล : ผู้ช่วยศาสตราจารย์ ดร.อุทัยวรรณ ฉัตรธง 2.2 ผู้รับผิดชอบ : ผู้ช่วยศาสตราจารย์ ดร.ยิ่งลักษณ์ มูลสาร โทรศัพท์/ มือถือ : 096-6755754 2.3 หน่วยงาน : สำนักงานคณะเทคโนโลยีการเกษตรและอาหาร คณะ/ สำนัก/ สถาบัน : คณะเทคโนโลยีการเกษตรและอาหาร																													
3. ความสอดคล้องของโครงการ : (ทำเครื่องหมาย <input checked="" type="checkbox"/> ในช่อง <input type="checkbox"/>) 3.1 แผนพัฒนาของมหาวิทยาลัย : มิติการพัฒนาที่ 1 การยกระดับคุณภาพบัณฑิต 3.2 แผนพัฒนาของคณะ/ หน่วยงาน : นโยบาย/ ยุทธศาสตร์ที่ 5 การบริหารจัดการตามหลักธรรมาภิบาลโดยจัดการทรัพยากรที่มีอยู่เพื่อสร้างรายได้																													
4. หลักการและเหตุผล : การบริหารงานภายในคณะเทคโนโลยีการเกษตรและอาหาร เกี่ยวกับค่าอาหารกลางวันและอาหารว่างในการประชุมกรรมการบริหาร คณะเทคโนโลยีการเกษตรและอาหาร หรือค่าใช้จ่ายในการดำเนินงานอื่นๆ ที่เป็นส่วนกลาง ไม่เกี่ยวข้องกับโครงการ/กิจกรรมใด กิจกรรมหนึ่ง																													
5. วัตถุประสงค์ : เพื่อใช้จ่ายเกี่ยวกับค่าอาหารกลางวันและอาหารว่างในการประชุมกรรมการบริหารคณะเทคโนโลยีการเกษตรและอาหาร																													
6. สถานที่ดำเนินการ :																													
7. กลุ่มเป้าหมาย : บุคลากรภายใน 15 คน บุคลากรภายนอก - คน รวมทั้งสิ้น 15 คน																													
8. แผนดำเนินการ และแผนการเบิกจ่ายงบประมาณ : รวมทั้งสิ้น 80,000 บาท [X] ไตรมาสที่ 1 (ตุลาคม - ธันวาคม) จำนวน 20,000 บาท [X] ไตรมาสที่ 2 (มกราคม - มีนาคม) จำนวน 20,000 บาท [X] ไตรมาสที่ 3 (เมษายน - มิถุนายน) จำนวน 20,000 บาท [X] ไตรมาสที่ 4 (กรกฎาคม - กันยายน) จำนวน 20,000 บาท																													
9. ระยะเวลาดำเนินการจริง : วันที่ เดือน พ.ศ. ถึงวันที่ เดือน พ.ศ.																													
10. ขั้นตอนและวิธีดำเนินการ :																													
<table border="1" style="width: 100%; border-collapse: collapse; text-align: center;"> <thead> <tr> <th style="width: 10%;">ขั้นตอน/ กิจกรรม</th> <th style="width: 5%;">ต.ค.</th> <th style="width: 5%;">พ.ย.</th> <th style="width: 5%;">ธ.ค.</th> <th style="width: 5%;">ม.ค.</th> <th style="width: 5%;">ก.พ.</th> <th style="width: 5%;">มี.ค.</th> <th style="width: 5%;">เม.ย.</th> <th style="width: 5%;">พ.ค.</th> <th style="width: 5%;">มิ.ย.</th> <th style="width: 5%;">ก.ค.</th> <th style="width: 5%;">ส.ค.</th> <th style="width: 5%;">ก.ย.</th> <th style="width: 10%;">ผู้รับผิดชอบ</th> </tr> </thead> <tbody> <tr> <td style="text-align: left;">1.ประชุม วางแผนการ</td> <td style="text-align: center;">X</td> <td></td> <td></td> <td></td> <td></td> <td></td> <td></td> <td></td> <td></td> <td></td> <td></td> <td></td> <td style="text-align: left;">รองคณบดี ฝ่ายนโยบาย</td> </tr> </tbody> </table>	ขั้นตอน/ กิจกรรม	ต.ค.	พ.ย.	ธ.ค.	ม.ค.	ก.พ.	มี.ค.	เม.ย.	พ.ค.	มิ.ย.	ก.ค.	ส.ค.	ก.ย.	ผู้รับผิดชอบ	1.ประชุม วางแผนการ	X												รองคณบดี ฝ่ายนโยบาย	
ขั้นตอน/ กิจกรรม	ต.ค.	พ.ย.	ธ.ค.	ม.ค.	ก.พ.	มี.ค.	เม.ย.	พ.ค.	มิ.ย.	ก.ค.	ส.ค.	ก.ย.	ผู้รับผิดชอบ																
1.ประชุม วางแผนการ	X												รองคณบดี ฝ่ายนโยบาย																

ดำเนินโครงการ													และแผนพัฒนา
2.ดำเนินโครงการ		X	X	X	X	X	X	X	X	X			รองคณบดีฝ่ายนโยบายและแผนพัฒนา
3.สรุปผลโครงการ											X		รองคณบดีฝ่ายนโยบายและแผนพัฒนา
4.พัฒนาปรับปรุงโครงการในปีถัดไป												X	รองคณบดีฝ่ายนโยบายและแผนพัฒนา

11. งบประมาณสำหรับการเบิกจ่าย :

หมวดรายจ่าย/รายละเอียดค่าใช้จ่ายของโครงการ/กิจกรรม		จำนวนงบประมาณ	คำชี้แจงรายละเอียดค่าใช้จ่ายของโครงการ/กิจกรรม
งบบุคลากร	เงินเดือน	-	ประเภท : ค่าตอบแทนเบี้ยประชุม รายละเอียดการเบิกจ่าย : ค่าตอบแทนเบี้ยประชุมคณะกรรมการประจำคณะ จำนวน 4 ครั้ง = 60,000 บาท
	ค่าจ้างชั่วคราว	-	
งบดำเนินงาน	ค่าวัสดุ	-	ประเภท : ค่าอาหาร อาหารว่าง และเครื่องดื่ม รายละเอียดการเบิกจ่าย : ค่าอาหาร อาหารว่าง และเครื่องดื่ม จำนวน 4 ครั้ง = 20,000 บาท
	ค่าตอบแทน	60,000	
	ค่าใช้สอย	20,000	
	ค่าสาธารณูปโภค	-	
งบลงทุน	ค่าครุภัณฑ์	-	
	ค่าสิ่งก่อสร้าง	-	
งบอุดหนุน	อุดหนุน	-	
งบรายจ่ายอื่น	รายจ่ายอื่น	-	
	รวมทั้งสิ้น	80,000	

12. ตัวชี้วัด

13.1 ตัวชี้วัดความสำเร็จของโครงการ :

ตัวชี้วัดความสำเร็จ	รายละเอียด	ค่าเป้าหมาย
เชิงปริมาณ		
	ประชุมคณะกรรมการประจำคณะฯ	4 (ครั้ง)
เชิงคุณภาพ		
	ความพึงพอใจของบุคลากรในภาพรวมที่มีต่อการดำเนินโครงการ	ร้อยละ 80 (ร้อยละ)

13. วิธีการประเมินผลโครงการ :

[X] แบบสอบถาม [] แบบสัมภาษณ์ [] แบบสังเกต [] แบบวัดความรู้ ความเข้าใจ [] อื่นๆ(ระบุ)

14. ประโยชน์ที่คาดว่าจะได้รับ : ได้ประชุมคณะกรรมการประจำคณะเทคโนโลยีการเกษตรและอาหาร เพื่อนำไปใช้ในการบริหารงานของคณะฯต่อไป

รายละเอียดโครงการของแผนปฏิบัติการประจำปี 2566
หน่วยงาน สำนักงานคณะกรรมการเทคโนโลยีการเกษตรและอาหาร

1. ชื่อโครงการ : พัฒนาบุคลากรและส่งเสริมการเผยแพร่ผลงานของบุคลากรคณะเทคโนโลยีการเกษตรและอาหาร	รหัสโครงการ : 6605001004-01
2. ผู้รับผิดชอบ : 2.1 ผู้กำกับดูแล : ผู้ช่วยศาสตราจารย์ ดร.อุทัยวรรณ ฉัตรธง 2.2 ผู้รับผิดชอบ : ผู้ช่วยศาสตราจารย์ ดร.พรดรัล จุลกัลป์ โทรศัพท์/ มือถือ : 089-8118854 2.3 หน่วยงาน : สำนักงานคณะกรรมการเทคโนโลยีการเกษตรและอาหาร คณะ/ สำนัก/ สถาบัน : คณะเทคโนโลยีการเกษตรและอาหาร	
3. ความสอดคล้องของโครงการ : (ทำเครื่องหมาย ✓ ในช่อง <input type="checkbox"/>) 3.1 แผนพัฒนาของมหาวิทยาลัย : มิติการพัฒนاتی 1 การยกระดับคุณภาพบัณฑิต 3.2 แผนพัฒนาของคณะ/ หน่วยงาน : นโยบาย/ ยุทธศาสตร์ที่ 2 การพัฒนาศักยภาพบุคลากรให้มีความก้าวหน้าและมั่นคงในอนาคต มีความเข้มแข็งทางวิชาการ งานวิจัยและนวัตกรรม	
4. หลักการและเหตุผล : คณะเทคโนโลยีการเกษตรและอาหารมีการกำหนดเป้าหมายผลการดำเนินงานให้เป็นไปตามมาตรฐาน เพื่อเป็นการพัฒนาระบบและกลไกในการส่งเสริมและสนับสนุนให้บุคลากรสายวิชาการและสายสนับสนุนพัฒนาศักยภาพมีผลงานตีพิมพ์ในฐานข้อมูล ทั้งในระดับชาติและนานาชาติ รวมถึงการเข้าร่วมการฝึกอบรม ส่งเสริมการพัฒนาตนเองให้มีตำแหน่งที่สูงขึ้น ดังนั้น ทางคณะฯ จึงได้เล็งเห็นความสำคัญในการพัฒนาบุคลากรทั้งสายวิชาการและสายสนับสนุน เพื่อเป็นการส่งเสริมพัฒนาศักยภาพในลำดับต่อไป	
5. วัตถุประสงค์ : เพื่อส่งเสริมและพัฒนาศักยภาพบุคลากรคณะเทคโนโลยีการเกษตรและอาหาร	
6. สถานที่ดำเนินการ :	
7. กลุ่มเป้าหมาย : บุคลากรภายใน 30 คน บุคลากรภายนอก - คน รวมทั้งสิ้น 30 คน	
8. แผนดำเนินการ และแผนการเบิกจ่ายงบประมาณ : รวมทั้งสิ้น 130,000 บาท [X] ไตรมาสที่ 1 (ตุลาคม - ธันวาคม) จำนวน 15,000 บาท [X] ไตรมาสที่ 2 (มกราคม - มีนาคม) จำนวน 50,000 บาท [X] ไตรมาสที่ 3 (เมษายน - มิถุนายน) จำนวน 50,000 บาท [X] ไตรมาสที่ 4 (กรกฎาคม - กันยายน) จำนวน 15,000 บาท	
9. ระยะเวลาดำเนินการจริง : วันที่ เดือน พ.ศ. ถึงวันที่ เดือน พ.ศ.	

10. ขั้นตอนและวิธีดำเนินการ :

ขั้นตอน/กิจกรรม	ต.ค.	พ.ย.	ธ.ค.	ม.ค.	ก.พ.	มี.ค.	เม.ย.	พ.ค.	มิ.ย.	ก.ค.	ส.ค.	ก.ย.	ผู้รับผิดชอบ
1.ประชุมวางแผน ดำเนินงานโครงการ	X	X	X										ผศ.ดร.พรดรัล จุลกลัปป์, นางปรารธนา อินบุญรอด
2.ประชาสัมพันธ์ให้ บุคลากรในคณะฯร่วม โครงการพัฒนาศักยภาพ บุคลากร		X	X	X									ผศ.ดร.พรดรัล จุลกลัปป์, นางปรารธนา อินบุญรอด
3.บุคลากรคณะ เทคโนโลยีการเกษตรและ อาหาร ดำเนินการพัฒนา ศักยภาพ			X	X	X	X	X	X	X	X	X		ผศ.ดร.พรดรัล จุลกลัปป์, นางปรารธนา อินบุญรอด
4. สรุปผลการดำเนินงาน										X	X	X	ผศ.ดร.พรดรัล จุลกลัปป์, นางปรารธนา อินบุญรอด

11. งบประมาณสำหรับการเบิกจ่าย :

หมวดรายจ่าย/รายละเอียดค่าใช้จ่าย ของโครงการ/กิจกรรม		จำนวนงบประมาณ	คำชี้แจงรายละเอียดค่าใช้จ่ายของโครงการ/ กิจกรรม
งบบุคลากร	เงินเดือน	-	ประเภท : วัสดุสำนักงาน รายละเอียดการเบิกจ่าย : วัสดุสำนักงาน จำนวน 1 ครั้ง = 5,400
	ค่าจ้างชั่วคราว	-	
งบดำเนินงาน	ค่าวัสดุ	-	ประเภท : ค่าที่พัก รายละเอียดการเบิกจ่าย :
	ค่าตอบแทน	-	คีนละ 1,200 บาท 8 คีน จำนวน 8 คีน = 9,600
	ค่าใช้สอย	-	ประเภท : ค่าเบี้ยเลี้ยง รายละเอียดการเบิกจ่าย :
	ค่าสาธารณูปโภค	-	ค่าเบี้ยเลี้ยง 240 บาท 30 คน จำนวน 4 วัน จำนวน 30 คน = 28,800
งบลงทุน	ค่าครุภัณฑ์	-	ประเภท : วัสดุเชื้อเพลิง รายละเอียดการเบิกจ่าย : ค่าน้ำมัน 2,000 บาท จำนวน 10 ครั้ง = 20,000
	ค่าสิ่งก่อสร้าง	-	
งบอุดหนุน	อุดหนุน	130,000	ประเภท : ค่าใช้สอยอื่นๆ รายละเอียดการเบิกจ่าย : ค่าลงทะเบียนนำเสนองาน ครั้งละ 5,000 บาท จำนวน 10 ครั้ง = 50,000
งบรายจ่ายอื่น	รายจ่ายอื่น	-	ประเภท : ค่าพาหนะ รายละเอียดการเบิกจ่าย : ค่าเช่ารถตู้ 1,800 บาท จำนวน 3 คัน เป็นเวลา 3 วัน จำนวน 3 คัน = 16,200
รวมทั้งสิ้น		130,000	

12. ตัวชี้วัด

13.1 ตัวชี้วัดความสำเร็จของโครงการ :

ตัวชี้วัดความสำเร็จ	รายละเอียด	ค่าเป้าหมาย
เชิงปริมาณ		
	บุคลากรสายสนับสนุนยื่นขอตำแหน่งที่สูงขึ้น	1 (คน)
เชิงคุณภาพ		
	ความพึงพอใจของผู้เข้าร่วมโครงการ	80 (ร้อยละ)

13. วิธีการประเมินผลโครงการ :

[] แบบสอบถาม [] แบบสัมภาษณ์ [] แบบสังเกต [] แบบวัดความรู้ ความเข้าใจ [X] อื่นๆ(ระบุ) แบบรายงานไปราชการที่เกี่ยวข้องกับการพัฒนาส่งเสริมศักยภาพบุคลากร

14. ประโยชน์ที่คาดว่าจะได้รับ : บุคลากรได้รับการพัฒนาศักยภาพและได้นำเสนอผลงานวิจัยเพื่อพัฒนาองค์ความรู้

รายละเอียดโครงการของแผนปฏิบัติการประจำปี 2566
หน่วยงาน สำนักงานคณะกรรมการเทคโนโลยีการเกษตรและอาหาร

1. ชื่อโครงการ : งานบริหารคณะเทคโนโลยีการเกษตรและอาหาร (เงินแผ่นดิน)	รหัสโครงการ : 6605001006-01																																										
2. ผู้รับผิดชอบ : 2.1 ผู้กำกับดูแล : ผู้ช่วยศาสตราจารย์ ดร.อุทัยวรรณ นัตรงง 2.2 ผู้รับผิดชอบ : ผู้ช่วยศาสตราจารย์ ดร.ยิ่งลักษณ์ มูลสาร โทรศัพท์/ มือถือ : 096-6755754 2.3 หน่วยงาน : สำนักงานคณะเทคโนโลยีการเกษตรและอาหาร คณะ/ สำนัก/ สถาบัน :																																											
3. ความสอดคล้องของโครงการ : (ทำเครื่องหมาย <input checked="" type="checkbox"/> ในช่อง <input type="checkbox"/> 3.1 แผนพัฒนาของมหาวิทยาลัย : มิติการพัฒนาที่ 4 ปัจจัยผลักดันการพลิกโฉม 3.2 แผนพัฒนาของคณะ/ หน่วยงาน : นโยบาย / ยุทธศาสตร์ที่ 5 การบริหารจัดการตามหลักธรรมาภิบาลโดยจัดการทรัพยากรที่มีอยู่เพื่อสร้างรายได้																																											
4. หลักการและเหตุผล : เป็นโครงการเกี่ยวกับการบริหารงานภายในคณะเทคโนโลยีการเกษตรและอาหาร เกี่ยวกับค่าใช้จ่ายของบุคลากร ค่าสาธารณูปโภค ค่าซ่อมแซมครุภัณฑ์ /วัสดุอุปกรณ์ ค่าอาหารกลางวันและอาหารว่างในการประชุมกรรมการบริหารคณะ หรือค่าใช้จ่ายในการดำเนินงานอื่นๆ ที่เป็นส่วนกลาง ไม่เกี่ยวข้องกับโครงการ/กิจกรรมใดกิจกรรมหนึ่ง																																											
5. วัตถุประสงค์ : เพื่อบริหารจัดการคณะเทคโนโลยีการเกษตรและอาหารอย่างมีประสิทธิภาพ																																											
6. สถานที่ดำเนินการ :																																											
7. กลุ่มเป้าหมาย : บุคลากรภายใน 400 คน บุคลากรภายนอก - คน รวมทั้งสิ้น 400คน																																											
8. แผนดำเนินการ และแผนการเบิกจ่ายงบประมาณ : รวมทั้งสิ้น 360,000 บาท [X] ไตรมาสที่ 1 (ตุลาคม – ธันวาคม) จำนวน 90,000 บาท [X] ไตรมาสที่ 2 (มกราคม – มีนาคม) จำนวน 90,000 บาท [X] ไตรมาสที่ 3 (เมษายน – มิถุนายน) จำนวน 90,000 บาท [X] ไตรมาสที่ 4 (กรกฎาคม – กันยายน) จำนวน 90,000 บาท																																											
9. ระยะเวลาดำเนินการจริง : วันที่ เดือน พ.ศ. ถึงวันที่ เดือน พ.ศ.																																											
10. ขั้นตอนและวิธีดำเนินการ :																																											
<table border="1" style="width: 100%; border-collapse: collapse; text-align: center;"> <thead> <tr> <th style="width: 10%;">ขั้นตอน/ กิจกรรม</th> <th style="width: 5%;">ต.ค.</th> <th style="width: 5%;">พ.ย.</th> <th style="width: 5%;">ธ.ค.</th> <th style="width: 5%;">ม.ค.</th> <th style="width: 5%;">ก.พ.</th> <th style="width: 5%;">มี.ค.</th> <th style="width: 5%;">เม.ย.</th> <th style="width: 5%;">พ.ค.</th> <th style="width: 5%;">มิ.ย.</th> <th style="width: 5%;">ก.ค.</th> <th style="width: 5%;">ส.ค.</th> <th style="width: 5%;">ก.ย.</th> <th style="width: 10%;">ผู้รับผิดชอบ</th> </tr> </thead> <tbody> <tr> <td style="text-align: left; padding: 5px;">1.ประชุม วางแผนการ ดำเนิน โครงการ</td> <td style="text-align: center;">X</td> <td></td> <td></td> <td></td> <td></td> <td></td> <td></td> <td></td> <td></td> <td></td> <td></td> <td></td> <td style="text-align: left; padding: 5px;">รองคณบดี ฝ่ายนโยบาย และ แผนพัฒนา</td> </tr> <tr> <td style="text-align: left; padding: 5px;">2.ดำเนิน โครงการ</td> <td></td> <td style="text-align: center;">X</td> <td style="text-align: center;">X</td> <td style="text-align: center;">X</td> <td style="text-align: center;">X</td> <td style="text-align: center;">X</td> <td style="text-align: center;">X</td> <td style="text-align: center;">X</td> <td style="text-align: center;">X</td> <td style="text-align: center;">X</td> <td></td> <td></td> <td style="text-align: left; padding: 5px;">รองคณบดี ฝ่ายนโยบาย และ แผนพัฒนา</td> </tr> </tbody> </table>	ขั้นตอน/ กิจกรรม	ต.ค.	พ.ย.	ธ.ค.	ม.ค.	ก.พ.	มี.ค.	เม.ย.	พ.ค.	มิ.ย.	ก.ค.	ส.ค.	ก.ย.	ผู้รับผิดชอบ	1.ประชุม วางแผนการ ดำเนิน โครงการ	X												รองคณบดี ฝ่ายนโยบาย และ แผนพัฒนา	2.ดำเนิน โครงการ		X	X	X	X	X	X	X	X	X			รองคณบดี ฝ่ายนโยบาย และ แผนพัฒนา	
ขั้นตอน/ กิจกรรม	ต.ค.	พ.ย.	ธ.ค.	ม.ค.	ก.พ.	มี.ค.	เม.ย.	พ.ค.	มิ.ย.	ก.ค.	ส.ค.	ก.ย.	ผู้รับผิดชอบ																														
1.ประชุม วางแผนการ ดำเนิน โครงการ	X												รองคณบดี ฝ่ายนโยบาย และ แผนพัฒนา																														
2.ดำเนิน โครงการ		X	X	X	X	X	X	X	X	X			รองคณบดี ฝ่ายนโยบาย และ แผนพัฒนา																														

3.สรุปผล โครงการ											X		รองคณบดี ฝ่ายนโยบาย และ แผนพัฒนา
4.พัฒนา ปรับปรุง โครงการในปี ถัดไป												X	รองคณบดี ฝ่ายนโยบาย และ แผนพัฒนา

11. งบประมาณสำหรับการเบิกจ่าย :

หมวดรายจ่าย/รายละเอียดค่าใช้จ่าย ของโครงการ/กิจกรรม		จำนวนงบประมาณ	คำชี้แจงรายละเอียดค่าใช้จ่ายของโครงการ/ กิจกรรม
งบบุคลากร	เงินเดือน	-	ประเภท : วัสดุสำนักงาน รายละเอียดการเบิกจ่าย : วัสดุสำนักงาน จำนวน 20 ครั้ง = 50,000
	ค่าจ้างชั่วคราว	-	
งบดำเนินงาน	ค่าวัสดุ	-	ประเภท : วัสดุคอมพิวเตอร์ รายละเอียดการเบิกจ่าย : วัสดุคอมพิวเตอร์ จำนวน 10 ครั้ง = 25,000 ประเภท : ค่าอาหาร อาหารว่าง และเครื่องดื่ม รายละเอียดการเบิกจ่าย : ค่าอาหารว่าง จำนวน 10 ครั้ง = 7,000
	ค่าตอบแทน	-	
	ค่าใช้สอย	-	
	ค่าสาธารณูปโภค	-	
งบลงทุน	ค่าครุภัณฑ์	-	ประเภท : วัสดุการเกษตร รายละเอียดการเบิกจ่าย : วัสดุการเกษตร จำนวน 10 ครั้ง = 10,000
	ค่าสิ่งก่อสร้าง	-	
งบอุดหนุน	อุดหนุน	360,000	ประเภท : วัสดุไฟฟ้าและวิทยุ รายละเอียดการเบิกจ่าย : วัสดุไฟฟ้า จำนวน 5 ครั้ง = 5,000 ประเภท : วัสดุเชื้อเพลิงและหล่อลื่น รายละเอียดการ เบิกจ่าย : น้ำมันเชื้อเพลิง จำนวน 5 ครั้ง = 5,000 ประเภท : ค่าซ่อมแซมครุภัณฑ์ รายละเอียดการเบิกจ่าย : ค่าซ่อมแซมครุภัณฑ์ จำนวน 5 ครั้ง = 250,000 ประเภท : ค่าจ้างเหมาบริการ รายละเอียดการเบิกจ่าย : ค่าจ้างเหมา จำนวน 5 ครั้ง = 8,000
งบรายจ่ายอื่น	รายจ่ายอื่น	-	
	รวมทั้งสิ้น	360,000	

12. ตัวชี้วัด

13.1 ตัวชี้วัดความสำเร็จของโครงการ :

ตัวชี้วัดความสำเร็จ	รายละเอียด	ค่าเป้าหมาย
เชิงปริมาณ		
	การใช้จ่ายงบประมาณของหน่วยงาน	ไม่น้อยกว่า ร้อยละ 100 (ร้อยละ)
เชิงคุณภาพ		
	ความพึงพอใจของบุคลากรในภาพรวมที่มีต่อการดำเนินโครงการ	ร้อยละ 80 (ร้อยละ)

13. วิธีการประเมินผลโครงการ :

[] แบบสอบถาม [] แบบสัมภาษณ์ [] แบบสังเกต [] แบบวัดความรู้ ความเข้าใจ [] อื่นๆ(ระบุ)

14. ประโยชน์ที่คาดว่าจะได้รับ : ทำให้การบริหารงานภายในคณะเทคโนโลยีการเกษตรและอาหารเกิดประโยชน์อย่างสูงสุด

รายละเอียดโครงการของแผนปฏิบัติการประจำปี 2566
หน่วยงาน สำนักงานคณะเทคโนโลยีการเกษตรและอาหาร

1. ชื่อโครงการ : โครงการยกย่องบุคลากรที่มีผลงานดีเด่นของคณะเทคโนโลยีการเกษตรและอาหาร	รหัสโครงการ : 6605001007-01																												
2. ผู้รับผิดชอบ : 2.1 ผู้กำกับดูแล : ผู้ช่วยศาสตราจารย์ ดร.อุทัยวรรณ ฉัตรจง 2.2 ผู้รับผิดชอบ : ผู้ช่วยศาสตราจารย์ ดร.ยิ่งลักษณ์ มูลสาร โทรศัพท์/ มือถือ : 096-6755754 2.3 หน่วยงาน : สำนักงานคณะเทคโนโลยีการเกษตรและอาหาร คณะ/ สำนัก/ สถาบัน :																													
3. ความสอดคล้องของโครงการ : (ทำเครื่องหมาย <input checked="" type="checkbox"/> ในช่อง <input type="checkbox"/>) 3.1 แผนพัฒนาของมหาวิทยาลัย : มติการพัฒนาที่ 4 ประจำปีผลัดต้นการพลิกโฉม 3.2 แผนพัฒนาของคณะ/ หน่วยงาน : นโยบาย/ ยุทธศาสตร์ที่ 5 การบริหารจัดการตามหลักธรรมาภิบาลโดยจัดการทรัพยากรที่มีอยู่เพื่อสร้างรายได้																													
4. หลักการและเหตุผล : คณะเทคโนโลยีการเกษตรและอาหาร มีจุดเด่นการวิจัย เพื่อเป็นการกระตุ้นให้มีนักวิจัยหน้าใหม่ การขอรับการสนับสนุนทุนวิจัยและการตีพิมพ์เผยแพร่งานวิจัยในบทความวารสารทั้งในระดับชาติและนานาชาติ จึงจัดยกย่องบุคลากรที่มีผลงานด้านการวิจัยดีเด่น นอกจากนี้ยังมีรางวัลยกย่องเชิดชูเกียรติให้กับพนักงานสายสนับสนุนที่มีผลงานดีเด่นเพื่อเป็นขวัญและกำลังใจ																													
5. วัตถุประสงค์ : เพื่อสนับสนุนยกย่องบุคลากรสายวิชาการที่มีผลงานด้านการวิจัยดีเด่นและพนักงานสายสนับสนุนที่มีผลงานดีเด่นเพื่อเป็นขวัญและกำลังใจ																													
6. สถานที่ดำเนินการ :																													
7. กลุ่มเป้าหมาย : บุคลากรภายใน 64 คน บุคลากรภายนอก - คน รวมทั้งสิ้น 64คน																													
8. แผนดำเนินการ และแผนการเบิกจ่ายงบประมาณ : รวมทั้งสิ้น 6,000 บาท <input type="checkbox"/> ไตรมาสที่ 1 (ตุลาคม - ธันวาคม) จำนวน - บาท <input type="checkbox"/> ไตรมาสที่ 2 (มกราคม - มีนาคม) จำนวน - บาท <input checked="" type="checkbox"/> ไตรมาสที่ 3 (เมษายน - มิถุนายน) จำนวน 6,000 บาท <input type="checkbox"/> ไตรมาสที่ 4 (กรกฎาคม - กันยายน) จำนวน - บาท																													
9. ระยะเวลาดำเนินการจริง : วันที่ เดือน พ.ศ. ถึงวันที่ เดือน พ.ศ.																													
10. ขั้นตอนและวิธีดำเนินการ : <table border="1" style="width: 100%; border-collapse: collapse; text-align: center;"> <thead> <tr> <th style="width: 10%;">ขั้นตอน/ กิจกรรม</th> <th style="width: 5%;">ต.ค.</th> <th style="width: 5%;">พ.ย.</th> <th style="width: 5%;">ธ.ค.</th> <th style="width: 5%;">ม.ค.</th> <th style="width: 5%;">ก.พ.</th> <th style="width: 5%;">มี.ค.</th> <th style="width: 5%;">เม.ย.</th> <th style="width: 5%;">พ.ค.</th> <th style="width: 5%;">มิ.ย.</th> <th style="width: 5%;">ก.ค.</th> <th style="width: 5%;">ส.ค.</th> <th style="width: 5%;">ก.ย.</th> <th style="width: 10%;">ผู้รับผิดชอบ</th> </tr> </thead> <tbody> <tr> <td style="text-align: left;">1.ประชุม รายงาน</td> <td style="text-align: center;">X</td> <td></td> <td></td> <td></td> <td></td> <td></td> <td></td> <td></td> <td></td> <td></td> <td></td> <td></td> <td style="text-align: left;">รองคณบดี ฝ่ายนโยบาย</td> </tr> </tbody> </table>		ขั้นตอน/ กิจกรรม	ต.ค.	พ.ย.	ธ.ค.	ม.ค.	ก.พ.	มี.ค.	เม.ย.	พ.ค.	มิ.ย.	ก.ค.	ส.ค.	ก.ย.	ผู้รับผิดชอบ	1.ประชุม รายงาน	X												รองคณบดี ฝ่ายนโยบาย
ขั้นตอน/ กิจกรรม	ต.ค.	พ.ย.	ธ.ค.	ม.ค.	ก.พ.	มี.ค.	เม.ย.	พ.ค.	มิ.ย.	ก.ค.	ส.ค.	ก.ย.	ผู้รับผิดชอบ																
1.ประชุม รายงาน	X												รองคณบดี ฝ่ายนโยบาย																

แผนการ ดำเนิน โครงการ													และ แผนพัฒนา
2.ดำเนิน โครงการ		X	X	X	X	X	X	X	X	X			รองคณบดี ฝ่ายนโยบาย และ แผนพัฒนา
3.สรุปผล โครงการ											X		รองคณบดี ฝ่ายนโยบาย และ แผนพัฒนา
4.พัฒนา ปรับปรุงโครงการ ในปีถัดไป												X	รองคณบดี ฝ่ายนโยบาย และ แผนพัฒนา

11. งบประมาณสำหรับการเบิกจ่าย :

หมวดรายจ่าย/รายละเอียดค่าใช้จ่าย ของโครงการ/กิจกรรม		จำนวนงบประมาณ	คำชี้แจงรายละเอียดค่าใช้จ่ายของโครงการ/ กิจกรรม
งบบุคลากร	เงินเดือน	-	ประเภท : วัสดุสำนักงาน รายละเอียดการเบิกจ่าย : โฉรงวัล = 6000
	ค่าจ้างชั่วคราว	-	
งบดำเนินงาน	ค่าวัสดุ	-	
	ค่าตอบแทน	-	
	ค่าใช้สอย	-	
	ค่าสาธารณูปโภค	-	
งบลงทุน	ค่าครุภัณฑ์	-	
	ค่าสิ่งก่อสร้าง	-	
งบอุดหนุน	อุดหนุน	6,000	
งบรายจ่ายอื่น	รายจ่ายอื่น	-	
รวมทั้งสิ้น		6,000	

12. ตัวชี้วัด

13.1 ตัวชี้วัดความสำเร็จของโครงการ :

ตัวชี้วัดความสำเร็จ	รายละเอียด	ค่าเป้าหมาย
เชิงปริมาณ		
	การใช้จ่ายงบประมาณของหน่วยงาน	ไม่น้อยกว่าร้อยละ 100 (ร้อยละ)
เชิงคุณภาพ		
	ความพึงพอใจของบุคลากรในภาพรวมที่มีต่อการดำเนินโครงการ	ร้อยละ 80 (ร้อยละ)

13. วิธีการประเมินผลโครงการ :

[] แบบสอบถาม [] แบบสัมภาษณ์ [] แบบสังเกต [] แบบวัดความรู้ ความเข้าใจ [X] อื่นๆ(ระบุ) แบบประเมินความพึงพอใจ

14. ประโยชน์ที่คาดว่าจะได้รับ : บุคลากรได้รับการยกย่องที่มีผลงานดีเด่นทั้งสายวิชาการและสายสนับสนุน

รายละเอียดโครงการของแผนปฏิบัติการประจำปี 2566
หน่วยงาน สำนักงานคณะเทคโนโลยีการเกษตรและอาหาร

1. ชื่อโครงการ : งานบริหารคณะเทคโนโลยีการเกษตรและอาหาร	รหัสโครงการ : 6605001008-01																												
2. ผู้รับผิดชอบ : 2.1 ผู้กำกับดูแล : ผู้ช่วยศาสตราจารย์ ดร.อุทัยวรรณ ฉัตรจง 2.2 ผู้รับผิดชอบ : ผู้ช่วยศาสตราจารย์ ดร.ยิ่งลักษณ์ มูลสาร โทรศัพท์/ มือถือ : 096-6755754 2.3 หน่วยงาน : สำนักงานคณะเทคโนโลยีการเกษตรและอาหาร คณะ/ สำนัก/ สถาบัน :																													
3. ความสอดคล้องของโครงการ : (ทำเครื่องหมาย <input checked="" type="checkbox"/> ในช่อง <input type="checkbox"/>) 3.1 แผนพัฒนาของมหาวิทยาลัย : มิติการพัฒนาที่ 4 ปัจจัยผลักดันการพลิกโฉม 3.2 แผนพัฒนาของคณะ/ หน่วยงาน : นโยบาย/ ยุทธศาสตร์ที่ 5 การบริหารจัดการตามหลักธรรมาภิบาลโดยจัดการทรัพยากรที่มีอยู่เพื่อสร้างรายได้																													
4. หลักการและเหตุผล : เป็นโครงการเกี่ยวกับการบริหารงานภายในคณะเทคโนโลยีการเกษตรและอาหาร เกี่ยวกับค่าใช้จ่ายของบุคลากร ค่าสาธารณูปโภค ค่าซ่อมแซมครุภัณฑ์ /วัสดุอุปกรณ์ ค่าอาหารกลางวันและอาหารว่างในการประชุมกรรมการบริหารคณะ หรือค่าใช้จ่ายในการดำเนินงานอื่นๆ ที่เป็นส่วนกลาง ไม่เกี่ยวข้องกับโครงการ/กิจกรรมใดกิจกรรมหนึ่ง																													
5. วัตถุประสงค์ : เพื่อบริหารจัดการคณะเทคโนโลยีการเกษตรและอาหารอย่างมีประสิทธิภาพ																													
6. สถานที่ดำเนินการ :																													
7. กลุ่มเป้าหมาย : บุคลากรภายใน 400 คน บุคลากรภายนอก - คน รวมทั้งสิ้น 400คน																													
8. แผนดำเนินการ และแผนการเบิกจ่ายงบประมาณ : รวมทั้งสิ้น 68,300 บาท [X] ไตรมาสที่ 1 (ตุลาคม – ธันวาคม) จำนวน 17,200 บาท [X] ไตรมาสที่ 2 (มกราคม – มีนาคม) จำนวน 17,200 บาท [X] ไตรมาสที่ 3 (เมษายน – มิถุนายน) จำนวน 17,200 บาท [X] ไตรมาสที่ 4 (กรกฎาคม – กันยายน) จำนวน 16,700 บาท																													
9. ระยะเวลาดำเนินการจริง : วันที่ เดือน พ.ศ. ถึงวันที่ เดือน พ.ศ.																													
10. ขั้นตอนและวิธีดำเนินการ :																													
<table border="1" style="width: 100%; border-collapse: collapse; text-align: center;"> <thead> <tr> <th style="width: 10%;">ขั้นตอน/ กิจกรรม</th> <th style="width: 5%;">ต.ค.</th> <th style="width: 5%;">พ.ย.</th> <th style="width: 5%;">ธ.ค.</th> <th style="width: 5%;">ม.ค.</th> <th style="width: 5%;">ก.พ.</th> <th style="width: 5%;">มี.ค.</th> <th style="width: 5%;">เม.ย.</th> <th style="width: 5%;">พ.ค.</th> <th style="width: 5%;">มิ.ย.</th> <th style="width: 5%;">ก.ค.</th> <th style="width: 5%;">ส.ค.</th> <th style="width: 5%;">ก.ย.</th> <th style="width: 10%;">ผู้รับผิดชอบ</th> </tr> </thead> <tbody> <tr> <td style="text-align: left;">1.ประชุม วางแผนการ</td> <td style="text-align: center;">X</td> <td></td> <td></td> <td></td> <td></td> <td></td> <td></td> <td></td> <td></td> <td></td> <td></td> <td></td> <td style="text-align: left;">รองคณบดี ฝ่ายนโยบาย</td> </tr> </tbody> </table>	ขั้นตอน/ กิจกรรม	ต.ค.	พ.ย.	ธ.ค.	ม.ค.	ก.พ.	มี.ค.	เม.ย.	พ.ค.	มิ.ย.	ก.ค.	ส.ค.	ก.ย.	ผู้รับผิดชอบ	1.ประชุม วางแผนการ	X												รองคณบดี ฝ่ายนโยบาย	
ขั้นตอน/ กิจกรรม	ต.ค.	พ.ย.	ธ.ค.	ม.ค.	ก.พ.	มี.ค.	เม.ย.	พ.ค.	มิ.ย.	ก.ค.	ส.ค.	ก.ย.	ผู้รับผิดชอบ																
1.ประชุม วางแผนการ	X												รองคณบดี ฝ่ายนโยบาย																

ดำเนินโครงการ													และแผนพัฒนา
2.ดำเนินโครงการ		X	X	X	X	X	X	X	X	X			รองคณบดีฝ่ายนโยบายและแผนพัฒนา
3.สรุปผลโครงการ											X		รองคณบดีฝ่ายนโยบายและแผนพัฒนา
4.พัฒนาปรับปรุงโครงการในปีถัดไป												X	รองคณบดีฝ่ายนโยบายและแผนพัฒนา

11. งบประมาณสำหรับการเบิกจ่าย :

หมวดรายจ่าย/รายละเอียดค่าใช้จ่ายของโครงการ/กิจกรรม		จำนวนงบประมาณ	คำชี้แจงรายละเอียดค่าใช้จ่ายของโครงการ/กิจกรรม
งบบุคลากร	เงินเดือน	-	ประเภท : วัสดุสำนักงาน รายละเอียดการเบิกจ่าย : วัสดุสำนักงาน จำนวน 10 ครั้ง = 20,500
	ค่าจ้างชั่วคราว	-	
งบดำเนินงาน	ค่าวัสดุ	40,500	ประเภท : วัสดุคอมพิวเตอร์ รายละเอียดการเบิกจ่าย : วัสดุคอมพิวเตอร์ จำนวน 5 ครั้ง = 5,000 ประเภท : ค่าอาหาร อาหารว่าง และเครื่องดื่ม รายละเอียดการเบิกจ่าย : ค่าอาหารว่าง จำนวน 10 ครั้ง = 7,000
	ค่าตอบแทน	-	
	ค่าใช้สอย	27,800	
	ค่าสาธารณูปโภค	-	
งบลงทุน	ค่าครุภัณฑ์	-	ประเภท : วัสดุการเกษตร รายละเอียดการเบิกจ่าย : วัสดุการเกษตร จำนวน 10 ครั้ง = 10,000
	ค่าสิ่งก่อสร้าง	-	
งบอุดหนุน	อุดหนุน	-	ประเภท : วัสดุไฟฟ้าและวิทยุ รายละเอียดการเบิกจ่าย : วัสดุไฟฟ้า จำนวน 5 ครั้ง = 5,000
งบรายจ่ายอื่น	รายจ่ายอื่น	-	ประเภท : วัสดุเชื้อเพลิงและหล่อลื่น รายละเอียดการเบิกจ่าย : น้ำมันเชื้อเพลิง จำนวน 5 ครั้ง = 5,000
			ประเภท : ค่าซ่อมแซมครุภัณฑ์ รายละเอียดการเบิกจ่าย : ค่าซ่อมแซมครุภัณฑ์ จำนวน 5 ครั้ง = 10,000
			ประเภท : ค่าจ้างเหมาบริการ รายละเอียดการเบิกจ่าย : ค่าจ้างเหมา จำนวน 5 ครั้ง = 5,800
	รวมทั้งสิ้น	68,300	

12. ตัวชี้วัด		
13.1 ตัวชี้วัดความสำเร็จของโครงการ :		
ตัวชี้วัดความสำเร็จ	รายละเอียด	ค่าเป้าหมาย
เชิงปริมาณ		
	การใช้จ่ายงบประมาณของหน่วยงาน	ไม่น้อยกว่า ร้อยละ 100 (ร้อยละ)
เชิงคุณภาพ		
	ความพึงพอใจของบุคลากรในภาพรวมที่มีต่อการดำเนินโครงการ	ร้อยละ 80 (ร้อยละ)
13. วิธีการประเมินผลโครงการ :		
[] แบบสอบถาม [] แบบสัมภาษณ์ [] แบบสังเกต [] แบบวัดความรู้ ความเข้าใจ [] อื่นๆ(ระบุ)		
14. ประโยชน์ที่คาดว่าจะได้รับ : เพื่อให้การดำเนินงานของคณะเทคโนโลยีการเกษตรและอาหารดำเนินไปด้วยความเรียบร้อย		

รายละเอียดโครงการของแผนปฏิบัติการประจำปี 2566
หน่วยงาน สำนักงานคณะกรรมการเทคโนโลยีการเกษตรและอาหาร

1. ชื่อโครงการ : งานจัดหาวัสดุอุปกรณ์ทำความสะอาด	รหัสโครงการ : 6605001009-01												
2. ผู้รับผิดชอบ : 2.1 ผู้กำกับดูแล : ผู้ช่วยศาสตราจารย์ ดร.อุทัยวรรณ ฉัตรธง 2.2 ผู้รับผิดชอบ : ผู้ช่วยศาสตราจารย์ ดร.ยิ่งลักษณ์ มูลสาร โทรศัพท์/ มือถือ : 096-6755754 2.3 หน่วยงาน : สำนักงานคณะกรรมการเทคโนโลยีการเกษตรและอาหาร คณะ/ สำนัก/ สถาบัน :													
3. ความสอดคล้องของโครงการ : (ทำเครื่องหมาย <input checked="" type="checkbox"/> ในช่อง <input type="checkbox"/>) 3.1 แผนพัฒนาของมหาวิทยาลัย : มีติการพัฒนาที่ 4 ปัจจัยผลักดันการพลิกโฉม 3.2 แผนพัฒนาของคณะ/ หน่วยงาน : นโยบาย/ ยุทธศาสตร์ที่ 5 การบริหารจัดการตามหลักธรรมาภิบาลโดยจัดการทรัพยากรที่มีอยู่เพื่อสร้างรายได้													
4. หลักการและเหตุผล : เป็นการจัดหาวัสดุอุปกรณ์เพื่อใช้ในการทำความสะอาดอาคารในส่วนที่รับผิดชอบของคณะกรรมการเทคโนโลยีการเกษตรและอาหาร													
5. วัตถุประสงค์ : เพื่อจัดการดูแลรักษาความสะอาดอาคารคณะกรรมการเทคโนโลยีการเกษตรและอาหาร													
6. สถานที่ดำเนินการ :													
7. กลุ่มเป้าหมาย : บุคลากรภายใน 5 คน บุคลากรภายนอก - คน รวมทั้งสิ้น 5คน													
8. แผนดำเนินการ และแผนการเบิกจ่ายงบประมาณ : รวมทั้งสิ้น 153,000 บาท [X] ไตรมาสที่ 1 (ตุลาคม – ธันวาคม) จำนวน 38,250 บาท [X] ไตรมาสที่ 2 (มกราคม – มีนาคม) จำนวน 38,250 บาท [X] ไตรมาสที่ 3 (เมษายน – มิถุนายน) จำนวน 38,250 บาท [X] ไตรมาสที่ 4 (กรกฎาคม – กันยายน) จำนวน 38,250 บาท													
9. ระยะเวลาดำเนินการจริง : วันที่ เดือน พ.ศ. ถึงวันที่ เดือน พ.ศ.													
10. ขั้นตอนและวิธีดำเนินการ :													
ขั้นตอน/ กิจกรรม	ต.ค.	พ.ย.	ธ.ค.	ม.ค.	ก.พ.	มี.ค.	เม.ย.	พ.ค.	มิ.ย.	ก.ค.	ส.ค.	ก.ย.	ผู้รับผิดชอบ
1.ประชุม วางแผนการ ดำเนิน โครงการ	X												รองคณบดี ฝ่ายนโยบาย และแผนพัฒ นา

2.ดำเนินโครงการ	X	X	X	X	X	X	X	X	X	X	X	X	รองคณบดีฝ่ายนโยบายและแผนพัฒนา
3.สรุปผลโครงการ											X		รองคณบดีฝ่ายนโยบายและแผนพัฒนา
4.พัฒนาปรับปรุงโครงการในปีถัดไป												X	รองคณบดีฝ่ายนโยบายและแผนพัฒนา

11. งบประมาณสำหรับการเบิกจ่าย :

หมวดรายการจ่าย/รายละเอียดค่าใช้จ่ายของโครงการ/กิจกรรม		จำนวนงบประมาณ	คำชี้แจงรายละเอียดค่าใช้จ่ายของโครงการ/กิจกรรม
งบบุคลากร	เงินเดือน	-	ประเภท : วัสดุงานบ้านและงานครัว รายละเอียดการเบิกจ่าย : อุปกรณ์ทำความสะอาดต่าง ๆ = 153,000
	ค่าจ้างชั่วคราว	-	
งบดำเนินงาน	ค่าวัสดุ	153,000	
	ค่าตอบแทน	-	
	ค่าใช้สอย	-	
	ค่าสาธารณูปโภค	-	
งบลงทุน	ค่าครุภัณฑ์	-	
	ค่าสิ่งก่อสร้าง	-	
งบอุดหนุน	อุดหนุน	-	
งบรายจ่ายอื่น	รายจ่ายอื่น	-	
รวมทั้งสิ้น		153,000	

12. ตัวชี้วัด

13.1 ตัวชี้วัดความสำเร็จของโครงการ :

ตัวชี้วัดความสำเร็จ	รายละเอียด	ค่าเป้าหมาย
เชิงปริมาณ		
	การใช้จ่ายงบประมาณของหน่วยงาน	ไม่น้อยกว่าร้อยละ 100 (ร้อยละ)
เชิงคุณภาพ		
	ความพึงพอใจต่อการดำเนินกิจกรรมในภาพรวม	ร้อยละ 80 (ร้อยละ)

13. วิธีการประเมินผลโครงการ :

[] แบบสอบถาม [] แบบสัมภาษณ์ [] แบบสังเกต [] แบบวัดความรู้ ความเข้าใจ [] อื่นๆ(ระบุ)

14. ประโยชน์ที่คาดว่าจะได้รับ : ความสะอาดทั้งภายในและภายนอกคณะเทคโนโลยีการเกษตรและอาหาร

รายละเอียดโครงการของแผนปฏิบัติการประจำปี 2566
หน่วยงาน สำนักงานคณะกรรมการเทคโนโลยีการเกษตรและอาหาร

<p>1. ชื่อโครงการ : ปรับปรุงอาคารปฏิบัติการเพาะเลี้ยงเนื้อเยื่อ ตำบลพลายชุมพล อำเภอเมืองพิษณุโลก จังหวัดพิษณุโลก</p>	<p>รหัสโครงการ : 6605001010-01</p>
<p>2. ผู้รับผิดชอบ :</p> <p>2.1 ผู้กำกับดูแล : ผู้ช่วยศาสตราจารย์ ดร.อุทัยวรรณ ฉัตรธง</p> <p>2.2 ผู้รับผิดชอบ : ผู้ช่วยศาสตราจารย์ ดร.ยิ่งลักษณ์ มูลสาร โทรศัพท์/ มือถือ : 096-6755754</p> <p>2.3 หน่วยงาน : สำนักงานคณะกรรมการเทคโนโลยีการเกษตรและอาหาร คณะ/ สำนัก/ สถาบัน :</p>	
<p>3. ความสอดคล้องของโครงการ : (ทำเครื่องหมาย ✓ ในช่อง <input type="checkbox"/>)</p> <p>3.1 แผนพัฒนาของมหาวิทยาลัย : มิติการพัฒนาที่ 4 บัณฑิตผลิตต้นการพลิกโฉม</p> <p>3.2 แผนพัฒนาของคณะ/ หน่วยงาน : นโยบาย / ยุทธศาสตร์ที่ 5 การบริหารจัดการตามหลักธรรมาภิบาลโดยจัดการทรัพยากรที่มีอยู่เพื่อสร้างรายได้</p>	
<p>4. หลักการและเหตุผล :</p> <p>หลักสูตรสาขาวิชาเกษตรศาสตร์ คณะเทคโนโลยีการเกษตรและอาหาร มีการเรียนการสอนทั้งในภาคทฤษฎีและภาคปฏิบัติ มีการปฏิบัติงานวิจัยทั้งของคณาจารย์ เจ้าหน้าที่ และนักศึกษาชั้นปีที่ 4 ที่ต้องทำปริญญานิพนธ์ก่อนสำเร็จการศึกษา คนละ 1 เรื่อง เพื่อเป็นการยกระดับคุณภาพของนักศึกษาให้สามารถทำงานวิจัยตามระเบียบวิธีวิจัยได้อย่างถูกต้อง ซึ่งส่วนใหญ่จะเป็นงานวิจัยในเชิงทดลองที่จำเป็นต้องมีการใช้ห้องปฏิบัติการ อาคารปฏิบัติการเพาะเลี้ยงเนื้อเยื่อที่มีอยู่เดิมจึงไม่สามารถรองรับกับจำนวนบุคลากรและนักศึกษาที่ต้องใช้ห้องปฏิบัติการในการเรียนการสอนและการทำวิจัยได้ ทำให้เป็นอุปสรรคต่อการทำวิจัย ดังนั้น อาคารปฏิบัติการเพาะเลี้ยงเนื้อเยื่อจึงมีความจำเป็นอย่างยิ่งที่จะต้องได้รับการต่อเติม เพื่อให้สามารถรองรับกับจำนวนบุคลากรและนักศึกษาที่ต้องทำงานวิจัยและใช้ในการเรียนการสอนภาคปฏิบัติ นอกจากนี้ หลักสูตรสาขาวิชาอื่นๆ ภายในคณะ หรือหน่วยงานภายนอกยังสามารถใช้ประโยชน์จากอาคารปฏิบัติการดังกล่าวได้ โดยจะเป็นการเพิ่มศักยภาพของหลักสูตรฯ คณะฯ และมหาวิทยาลัย ได้เป็นอย่างดี</p>	
<p>5. วัตถุประสงค์ :</p> <p>5.1 เพื่อต่อเติมอาคารปฏิบัติการเพาะเลี้ยงเนื้อเยื่อและใช้เป็นสถานที่รองรับการเรียนการสอนทั้งภาคทฤษฎีและภาคปฏิบัติของนักศึกษาหลักสูตรสาขาวิชาเกษตรศาสตร์ และหลักสูตรอื่นๆ</p> <p>5.2 เพื่อใช้เป็นสถานที่ปฏิบัติการทางวิทยาศาสตร์รองรับและสนับสนุนงานวิจัยของนักศึกษา อาจารย์ บุคลากร ทั้งในและนอกมหาวิทยาลัย</p> <p>5.3 เพื่อเป็นสถานที่ในการจัดกิจกรรม การอบรม การให้บริการวิชาการทางด้าน การเพาะเลี้ยงเนื้อเยื่อพืชให้แก่ นักศึกษา เกษตรกร และบุคคลทั่วไป</p>	
<p>6. สถานที่ดำเนินการ :</p> <p>7. กลุ่มเป้าหมาย :</p> <p>บุคลากรภายใน 400 คน</p> <p>บุคลากรภายนอก - คน</p> <p>รวมทั้งสิ้น 400คน</p>	
<p>8. แผนดำเนินการ และแผนการเบิกจ่ายงบประมาณ : รวมทั้งสิ้น 2,500,000 บาท</p> <p>[X] ไตรมาสที่ 1 (ตุลาคม - ธันวาคม) จำนวน 625,000 บาท</p> <p>[X] ไตรมาสที่ 2 (มกราคม - มีนาคม) จำนวน 625,000 บาท</p> <p>[X] ไตรมาสที่ 3 (เมษายน - มิถุนายน) จำนวน 625,000 บาท</p> <p>[X] ไตรมาสที่ 4 (กรกฎาคม - กันยายน) จำนวน 625,000 บาท</p>	

9. ระยะเวลาดำเนินการจริง :													
วันที่		เดือน		พ.ศ.		ถึงวันที่		เดือน		พ.ศ.			
10. ขั้นตอนและวิธีดำเนินการ :													
ขั้นตอน/ กิจกรรม	ต.ค.	พ.ย.	ธ.ค.	ม.ค.	ก.พ.	มี.ค.	เม.ย.	พ.ค.	มิ.ย.	ก.ค.	ส.ค.	ก.ย.	ผู้รับผิดชอบ
1. ขออนุมัติ จัดซื้อ-จัด จ้าง	X	X	X	X									รองคณบดีฝ่าย นโยบายและ แผนพัฒนา
2. ลงนาม สัญญา				X	X	X	X	X					รองคณบดีฝ่าย นโยบายและ แผนพัฒนา
3. เบิกจ่าย								X	X	X	X	X	รองคณบดีฝ่าย นโยบายและ แผนพัฒนา
11. งบประมาณสำหรับการเบิกจ่าย :													
หมวดรายจ่าย/รายละเอียดค่าใช้จ่าย ของโครงการ/กิจกรรม		จำนวนงบประมาณ		คำชี้แจงรายละเอียดค่าใช้จ่ายของโครงการ/ กิจกรรม									
งบบุคลากร	เงินเดือน	-		ประเภท : ที่ดินและสิ่งก่อสร้าง รายละเอียดการเบิกจ่าย : งานต่อเติมอาคารปฏิบัติการ เพาะเลี้ยงเนื้อเยื่อคณะเทคโนโลยีการเกษตรและอาหาร จำนวน 1 งาน ราคา 2,500,000									
	ค่าจ้างชั่วคราว	-											
งบดำเนินงาน	ค่าวัสดุ	-											
	ค่าตอบแทน	-											
	ค่าใช้สอย	-											
	ค่าสาธารณูปโภค	-											
งบลงทุน	ค่าครุภัณฑ์	-											
	ค่าสิ่งก่อสร้าง	2,500,000											
งบอุดหนุน	อุดหนุน	-											
งบรายจ่ายอื่น	รายจ่ายอื่น	-											
รวมทั้งสิ้น		2,500,000											
12. ตัวชี้วัด													
13.1 ตัวชี้วัดความสำเร็จของโครงการ :													
ตัวชี้วัดความสำเร็จ	รายละเอียด		ค่าเป้าหมาย										
เชิงปริมาณ													
	อาคารปฏิบัติการเพาะเลี้ยงเนื้อเยื่อคณะเทคโนโลยีการเกษตรและอาหาร		1(งาน)										
เชิงคุณภาพ													
	ร้อยละการเบิกจ่ายงบประมาณ		ร้อยละ 100 (ร้อยละ)										
13. วิธีการประเมินผลโครงการ :													
[] แบบสอบถาม [] แบบสัมภาษณ์ [] แบบสังเกต [] แบบวัดความรู้ ความเข้าใจ [] อื่นๆ(ระบุ)													
14. ประโยชน์ที่คาดว่าจะได้รับ : สำหรับจัดการเรียนการสอนทั้งภาคทฤษฎีและปฏิบัติ และการทำงานวิจัยของนักศึกษา อาจารย์ และ บุคลากร เป็นสถานที่จัดกิจกรรมฝึกอบรม ให้บริการวิชาการตามโครงการของหลักสูตร และโครงการในพระราชดำริ รวมถึงการเป็น สถานที่เก็บรักษาเครื่องมือวิทยาศาสตร์ของหลักสูตรที่ได้รับการจัดสรร													

รายละเอียดโครงการของแผนปฏิบัติการประจำปี 2566
หน่วยงาน สำนักงานคณะกรรมการเทคโนโลยีการเกษตรและอาหาร

1. ชื่อโครงการ : พัฒลมอุตสาหกรรม	รหัสโครงการ : 6605001011-01												
2. ผู้รับผิดชอบ : 2.1 ผู้กำกับดูแล : ผู้ช่วยศาสตราจารย์ ดร.อุทัยวรรณ ฉัตรธง 2.2 ผู้รับผิดชอบ : ผู้ช่วยศาสตราจารย์ ดร.ยิ่งลักษณ์ มูลสาร โทรศัพท์/ มือถือ : 096-6755754 2.3 หน่วยงาน : สำนักงานคณะกรรมการเทคโนโลยีการเกษตรและอาหาร คณะ/ สำนัก/ สถาบัน :													
3. ความสอดคล้องของโครงการ : (ทำเครื่องหมาย <input checked="" type="checkbox"/> ในช่อง <input type="checkbox"/>) 3.1 แผนพัฒนาของมหาวิทยาลัย : มีติการพัฒหน้าที่ 4 ปัจจัยผลักดันการพลิกโฉม 3.2 แผนพัฒนาของคณะ/ หน่วยงาน : นโยบาย/ ยุทธศาสตร์ที่ 5 การบริหารจัดการตามหลักธรรมาภิบาลโดยจัดการทรัพยากรที่มีอยู่เพื่อสร้างรายได้													
4. หลักการและเหตุผล : พัฒลมเป็นครุภัณฑ์พื้นฐานที่ใช้ในการดำเนินงานของคณะเทคโนโลยีการเกษตรและอาหาร เป็นครุภัณฑ์ที่มีความจำเป็น													
5. วัตถุประสงค์ : เพื่อใช้ในการดำเนินงานของคณะเทคโนโลยีการเกษตรและอาหาร													
6. สถานที่ดำเนินการ :													
7. กลุ่มเป้าหมาย : บุคลากรภายใน 400 คน บุคลากรภายนอก - คน รวมทั้งสิ้น 400 คน													
8. แผนดำเนินการ และแผนการเบิกจ่ายงบประมาณ : รวมทั้งสิ้น 29,500 บาท [X] ไตรมาสที่ 1 (ตุลาคม - ธันวาคม) จำนวน 29,500 บาท [] ไตรมาสที่ 2 (มกราคม - มีนาคม) จำนวน - บาท [] ไตรมาสที่ 3 (เมษายน - มิถุนายน) จำนวน - บาท [] ไตรมาสที่ 4 (กรกฎาคม - กันยายน) จำนวน - บาท													
9. ระยะเวลาดำเนินการจริง : วันที่ เดือน พ.ศ. ถึงวันที่ เดือน พ.ศ.													
10. ขั้นตอนและวิธีดำเนินการ :													
ขั้นตอน/ กิจกรรม	ต.ค.	พ.ย.	ธ.ค.	ม.ค.	ก.พ.	มี.ค.	เม.ย.	พ.ค.	มิ.ย.	ก.ค.	ส.ค.	ก.ย.	ผู้รับผิดชอบ
1. ขออนุมัติ จัดซื้อ-จัด จ้าง	X												รองคณบดี ฝ่ายนโยบาย และ แผนพัฒนา

2.ลงนาม สัญญา		X																		รองคณบดี ฝ่ายนโยบาย และ แผนพัฒนา
3.เบิกจ่าย			X																	รองคณบดี ฝ่ายนโยบาย และ แผนพัฒนา

11. งบประมาณสำหรับการเบิกจ่าย :

หมวดรายจ่าย/รายละเอียดค่าใช้จ่าย ของโครงการ/กิจกรรม		จำนวนงบประมาณ	คำชี้แจงรายละเอียดค่าใช้จ่ายของโครงการ/ กิจกรรม
งบบุคลากร	เงินเดือน	-	ประเภท : ครุภัณฑ์สำนักงาน รายละเอียดการเบิกจ่าย : พัฒลมอุตสาหกรรม 4 ขา
	ค่าจ้างชั่วคราว	-	
งบดำเนินงาน	ค่าวัสดุ	-	ขนาด 25 นิ้ว จำนวน 4 ตัวๆละ 3,190 บาท จำนวน 4 ตัว = 12,760 ประเภท : ครุภัณฑ์สำนักงาน รายละเอียดการเบิกจ่าย : พัฒลมอุตสาหกรรม แบบติด
	ค่าตอบแทน	-	
	ค่าใช้จ่าย	-	
	ค่าสาธารณูปโภค	-	
งบลงทุน	ค่าครุภัณฑ์	29,500	ผนัง ขนาด 25 นิ้ว จำนวน 6 ตัวๆละ 2,790 บาท จำนวน 6 ตัว = 16,740
	ค่าสิ่งก่อสร้าง	-	
งบอุดหนุน	อุดหนุน	-	
งบรายจ่ายอื่น	รายจ่ายอื่น	-	
	รวมทั้งสิ้น	29,500	

12. ตัวชี้วัด

13.1 ตัวชี้วัดความสำเร็จของโครงการ :

ตัวชี้วัดความสำเร็จ	รายละเอียด	ค่าเป้าหมาย
เชิงปริมาณ		
	พัฒลมอุตสาหกรรม 4 ขา ขนาด 25 นิ้ว จำนวน 4 ตัว	4 (ตัว)
	พัฒลมอุตสาหกรรม แบบติดผนัง ขนาด 25 นิ้ว จำนวน 6 ตัว	6 (ตัว)
เชิงคุณภาพ		
	ผลการเบิกจ่ายร้อยละ	ร้อยละ 100 (ร้อยละ)

13. วิธีการประเมินผลโครงการ :

[] แบบสอบถาม [] แบบสัมภาษณ์ [] แบบสังเกต [] แบบวัดความรู้ ความเข้าใจ [] อื่นๆ(ระบุ)

14. ประโยชน์ที่คาดว่าจะได้รับ : เพื่อใช้ในการดำเนินงานของคณะเทคโนโลยีการเกษตรและอาหาร

รายละเอียดโครงการของแผนปฏิบัติการประจำปี 2566
หน่วยงาน สำนักงานคณะกรรมการเทคโนโลยีการเกษตรและอาหาร

1. ชื่อโครงการ : โครงการสนับสนุนการวิจัยและนวัตกรรมคณะเทคโนโลยีการเกษตรและอาหาร	รหัสโครงการ : 6605001012-01
2. ผู้รับผิดชอบ : 2.1 ผู้กำกับดูแล : ผู้ช่วยศาสตราจารย์ ดร.อุทัยวรรณ ฉัตรธง 2.2 ผู้รับผิดชอบ : ผู้ช่วยศาสตราจารย์ ดร.พรตรีล จุลกัลป์ โทรศัพท์/ มือถือ : 089-811-8854 2.3 หน่วยงาน : สำนักงานคณะกรรมการเทคโนโลยีการเกษตรและอาหาร คณะ/ สำนัก/ สถาบัน :	
3. ความสอดคล้องของโครงการ : (ทำเครื่องหมาย ✓ ในช่อง <input type="checkbox"/>) 3.1 แผนพัฒนาของมหาวิทยาลัย : มิติการพัฒนาที่ 1 การยกระดับคุณภาพบัณฑิต 3.2 แผนพัฒนาของคณะ/ หน่วยงาน : นโยบาย/ ยุทธศาสตร์ที่ 3 การบูรณาการองค์ความรู้สู่งานวิจัย นวัตกรรม และบริการวิชาการที่ก่อให้เกิดผลกระทบต่อสังคม	
4. หลักการและเหตุผล : การวิจัยเพื่อการพัฒนาการสร้างนวัตกรรมและ /หรือการเป็นผู้ประกอบการ เพื่อให้นักวิจัยได้พัฒนาองค์ความรู้การสร้างนวัตกรรม และ/หรือ การเป็นผู้ประกอบการเพื่อนำความรู้ที่ได้ไปถ่ายทอดการสร้างนวัตกรรม และ/หรือ การเป็นผู้ประกอบการแก่นักศึกษา ดังนั้น คณะเทคโนโลยีการเกษตรและอาหาร จึงจัดสรรงบประมาณเพื่อสนับสนุนการวิจัยดังกล่าวฯ แก่บุคลากรสายวิชาการ	
5. วัตถุประสงค์ : เพื่อสนับสนุนให้บุคลากรของคณะเทคโนโลยีการเกษตรและอาหารดำเนินงานวิจัยเพื่อพัฒนาองค์ความรู้การสร้างนวัตกรรม และ/หรือ การเป็นผู้ประกอบการ	
6. สถานที่ดำเนินการ :	
7. กลุ่มเป้าหมาย : บุคลากรภายใน 1 คน บุคลากรภายนอก - คน รวมทั้งสิ้น 1คน	
8. แผนดำเนินการ และแผนการเบิกจ่ายงบประมาณ : รวมทั้งสิ้น 20,000 บาท [] ไตรมาสที่ 1 (ตุลาคม – ธันวาคม) จำนวน - บาท [X] ไตรมาสที่ 2 (มกราคม – มีนาคม) จำนวน 20,000 บาท [] ไตรมาสที่ 3 (เมษายน – มิถุนายน) จำนวน - บาท [] ไตรมาสที่ 4 (กรกฎาคม – กันยายน) จำนวน - บาท	
9. ระยะเวลาดำเนินการจริง : วันที่ เดือน พ.ศ. ถึงวันที่ เดือน พ.ศ.	

10. ขั้นตอนและวิธีดำเนินการ :													
ขั้นตอน/ กิจกรรม	ต.ค.	พ.ย.	ธ.ค.	ม.ค.	ก.พ.	มี.ค.	เม.ย.	พ.ค.	มิ.ย.	ก.ค.	ส.ค.	ก.ย.	ผู้รับผิดชอบ
1.จัดทำ เกณฑ์และ ประกาศ เกณฑ์การ สนับสนุน วิจัยฯ	X												ผศ.ดร.พรตรีล จุลทัศน์,นาง ปรารธนา อินบุญรอด
2.เปิดรับ ข้อเสนอ โครงการวิจัย ฯ		X	X	X									ผศ.ดร.พรตรีล จุลทัศน์,นาง ปรารธนา อินบุญรอด
3.พิจารณา ข้อเสนอ โครงการวิจัย			X	X									ผศ.ดร.พรตรีล จุลทัศน์,นาง ปรารธนา อินบุญรอด
4.ประกาศ ผลการ พิจารณา ข้อเสนอ โครงการ				X									ผศ.ดร.พรตรีล จุลทัศน์,นาง ปรารธนา อินบุญรอด
5.ทำสัญญา รับทุน สนับสนุนการ วิจัย				X	X								ผศ.ดร.พรตรีล จุลทัศน์,นาง ปรารธนา อินบุญรอด
6.นักวิจัย ดำเนินการ วิจัย				X	X	X	X	X	X	X	X	X	ผศ.ดร.พรตรีล จุลทัศน์,นาง ปรารธนา อินบุญรอด
7.ส่งแบบ ติดตามการ ดำเนินงาน								X	X				ผศ.ดร.พรตรีล จุลทัศน์,นาง ปรารธนา อินบุญรอด
8.ส่งเล่ม รายงานการ วิจัยฉบับ สมบูรณ์												X	ผศ.ดร.พรตรีล จุลทัศน์,นาง ปรารธนา อินบุญรอด

11. งบประมาณสำหรับการเบิกจ่าย :

หมวดรายจ่าย/รายละเอียดค่าใช้จ่าย ของโครงการ/กิจกรรม		จำนวนงบประมาณ	คำชี้แจงรายละเอียดค่าใช้จ่ายของโครงการ/ กิจกรรม
งบบุคลากร	เงินเดือน	-	ประเภท : ค่าใช้สอยอื่นๆ รายละเอียดการเบิกจ่าย : ค่าสนับสนุนทุนวิจัย 1 ทุน จำนวน 1 ทุน = 20,000
	ค่าจ้างชั่วคราว	-	
งบดำเนินงาน	ค่าวัสดุ	-	
	ค่าตอบแทน	-	
	ค่าใช้สอย	-	
	ค่าสาธารณูปโภค	-	
งบลงทุน	ค่าครุภัณฑ์	-	
	ค่าสิ่งก่อสร้าง	-	
งบอุดหนุน	อุดหนุน	20,000	
งบรายจ่ายอื่น	รายจ่ายอื่น	-	
รวมทั้งสิ้น		20,000	

12. ตัวชี้วัด

13.1 ตัวชี้วัดความสำเร็จของโครงการ :

ตัวชี้วัดความสำเร็จ	รายละเอียด	ค่าเป้าหมาย
เชิงปริมาณ		
	บุคลากรเข้าร่วมโครงการฯ	1 (คน)
เชิงคุณภาพ		
	ความพึงพอใจของผู้เข้าร่วมโครงการ	80 (ร้อยละ)

13. วิธีการประเมินผลโครงการ :

[] แบบสอบถาม [] แบบสัมภาษณ์ [] แบบสังเกต [] แบบวัดความรู้ ความเข้าใจ [X] อื่นๆ(ระบุ) เล่มวิจัยฉบับสมบูรณ์

14. ประโยชน์ที่คาดว่าจะได้รับ : นักวิจัยได้รับทุนสนับสนุนเพื่อพัฒนาลักยภาพตนเอง

รายละเอียดโครงการของแผนปฏิบัติการประจำปี 2566
หน่วยงาน สำนักงานคณะกรรมการเทคโนโลยีการเกษตรและอาหาร

1. ชื่อโครงการ : เครือข่ายเกษตรมหาวิทยาลัยราชภัฏ	รหัสโครงการ : 6605001013-01
2. ผู้รับผิดชอบ : 2.1 ผู้กำกับดูแล : ผู้ช่วยศาสตราจารย์ ดร.อุทัยวรรณ ฉัตรธง 2.2 ผู้รับผิดชอบ : ผู้ช่วยศาสตราจารย์ ดร.พรดรัล จุลกัลป์ โทรศัพท์/ มือถือ : 2.3 หน่วยงาน : สำนักงานคณะกรรมการเทคโนโลยีการเกษตรและอาหาร คณะ/ สำนัก/ สถาบัน :	
3. ความสอดคล้องของโครงการ : (ทำเครื่องหมาย ✓ ในช่อง <input type="checkbox"/>) 3.1 แผนพัฒนาของมหาวิทยาลัย : มิติการพัฒนาที่ 4 ปัจจัยผลักดันการพลิกโฉม 3.2 แผนพัฒนาของคณะ/ หน่วยงาน : นโยบาย/ ยุทธศาสตร์ที่ 1 การพัฒนาบัณฑิตนักปฏิบัติให้สามารถตอบสนองต่อตลาดแรงงาน และมีศักยภาพการเป็นผู้ประกอบการ สามารถบูรณาการองค์ความรู้สู่การสร้างนวัตกรรมและเทคโนโลยี	
4. หลักการและเหตุผล : ด้วยเครือข่ายราชภัฏ ซึ่งก่อตั้งโดยมีวัตถุประสงค์เพื่อสร้าง ความร่วมมือของเครือข่ายในการพัฒนาทางวิชาการคณะเกษตรศาสตร์และสาขาที่เกี่ยวข้องในกลุ่มมหาวิทยาลัยราชภัฏ ดังนั้นคณะเทคโนโลยีการเกษตรและอาหาร มหาวิทยาลัยราชภัฏพิบูลสงครามอยู่ในฐานะเจ้าภาพร่วม ในการร่วมจัดการแข่งขันทักษะวิชาการและส่งนักศึกษาเข้าร่วมการแข่งขันทักษะวิชาการและวิชาชีพทางการเกษตรของเครือข่ายเกษตรราชภัฏ ครั้งที่ 8 ซึ่งจัดเป็นหนึ่งในโครงการเครือข่ายอุดมศึกษาที่เลี้ยง ในระดับสถาบันอุดมศึกษาด้วยกันภายในงานประกอบด้วยกิจกรรมต่างๆ ดังนี้ 1.การประกวดแผนธุรกิจ 2. การประกวดนวัตกรรมอาหาร 3.การประกวดนวัตกรรมเทคโนโลยีเกษตร 4.การตอบปัญหาวิชาการได้แก่ ด้านพืชศาสตร์ ด้านสัตวศาสตร์ ด้านวิทยาศาสตร์และเทคโนโลยีการอาหาร ด้านประมง และด้านเทคนิคการสัตวแพทย์และการพยาบาลสัตว์ 5.การประชุมเครือข่ายคณบดี 6.การประชุมเครือข่ายกิจการนักศึกษา 7.กิจกรรมกีฬาพื้นบ้าน 8. การประกวดร้องเพลงลูกทุ่ง 9.ศึกษาดูงานฯ จึงเป็นกิจกรรมที่สามารถบูรณาการศาสตร์ได้ครบทุกมิติของคณะเทคโนโลยีการเกษตรในกลุ่มมหาวิทยาลัยราชภัฏ นอกจากนี้ยังจัดได้ว่าเป็นการส่งเสริมและพัฒนานักศึกษาให้เป็นบัณฑิตนักปฏิบัติมืออาชีพ	
5. วัตถุประสงค์ : ส่งเสริมและพัฒนาทักษะนักศึกษาในด้านวิชาการ	
6. สถานที่ดำเนินการ :	
7. กลุ่มเป้าหมาย : บุคลากรภายใน 20 คน บุคลากรภายนอก - คน รวมทั้งสิ้น 20คน	
8. แผนดำเนินการ และแผนการเบิกจ่ายงบประมาณ : รวมทั้งสิ้น 80,000 บาท [X] ไตรมาสที่ 1 (ตุลาคม – ธันวาคม) จำนวน 5,000 บาท [X] ไตรมาสที่ 2 (มกราคม – มีนาคม) จำนวน 55,000 บาท [X] ไตรมาสที่ 3 (เมษายน – มิถุนายน) จำนวน 15,000 บาท [X] ไตรมาสที่ 4 (กรกฎาคม – กันยายน) จำนวน 5,000 บาท	

9. ระยะเวลาดำเนินการจริง :

วันที่ เดือน พ.ศ. ถึงวันที่ เดือน พ.ศ.

10. ขั้นตอนและวิธีดำเนินการ :

ขั้นตอน/กิจกรรม	ต.ค.	พ.ย.	ธ.ค.	ม.ค.	ก.พ.	มี.ค.	เม.ย.	พ.ค.	มิ.ย.	ก.ค.	ส.ค.	ก.ย.	ผู้รับผิดชอบ
1.ประสานงานเพื่อส่งบุคลากรเข้าร่วมงานเครือข่ายเกษตรมหาวิทาลัยราชภัฏ	X	X											ผศ.ดร.พรดรัล จุลกัลป์ และ นส.กรวรรณ ทองสอน
2.ตอบรับการเข้าร่วมงานและลงทะเบียนเข้าร่วมงาน			X	X	X	X							ผศ.ดร.พรดรัล จุลกัลป์ และ นส.กรวรรณ ทองสอน
3.ดำเนินการเข้าร่วมงานเครือข่ายเกษตรราชภัฏ				X	X	X	X	X					ผศ.ดร.พรดรัล จุลกัลป์ และ นส.กรวรรณ ทองสอน
4.รายงานผลการดำเนินงาน								X	X	X	X	X	ผศ.ดร.พรดรัล จุลกัลป์ และ นส.กรวรรณ ทองสอน

11. งบประมาณสำหรับการเบิกจ่าย :

หมวดรายจ่าย/รายละเอียดค่าใช้จ่ายของโครงการ/กิจกรรม	จำนวนงบประมาณ	คำชี้แจงรายละเอียดค่าใช้จ่ายของโครงการ/กิจกรรม
งบบุคลากร	เงินเดือน	-
	ค่าจ้างชั่วคราว	-
งบดำเนินงาน	ค่าวัสดุ	5,000
	ค่าตอบแทน	-
	ค่าใช้สอย	75,000
	ค่าสาธารณูปโภค	-
งบลงทุน	ค่าครุภัณฑ์	-
	ค่าสิ่งก่อสร้าง	-
งบอุดหนุน	อุดหนุน	-
งบรายจ่ายอื่น	รายจ่ายอื่น	-
	รวมทั้งสิ้น	80,000

12. ตัวชี้วัด

13.1 ตัวชี้วัดความสำเร็จของโครงการ :

ตัวชี้วัดความสำเร็จ	รายละเอียด	ค่าเป้าหมาย
เชิงปริมาณ		
	จำนวนนักศึกษาคณะเทคโนโลยีการเกษตรและอาหาร	10 (คน)
เชิงคุณภาพ		
	ความพึงพอใจของบุคลากรคณะเทคโนโลยีการเกษตรและอาหาร ที่เข้าร่วมประชาสัมพันธ์คณะฯ	80 (ร้อยละ)

13. วิธีการประเมินผลโครงการ :

[] แบบสอบถาม [] แบบสัมภาษณ์ [] แบบสังเกต [] แบบวัดความรู้ ความเข้าใจ [X] อื่นๆ(ระบุ) แบบสรุป การเข้าร่วมการแข่งขันงานเครือข่ายเกษตรมหาวิทยาลัยราชภัฏ

14. ประโยชน์ที่คาดว่าจะได้รับ : นักศึกษาได้รับการพัฒนาด้านวิชาการ

รายละเอียดโครงการของแผนปฏิบัติการประจำปี 2566
หน่วยงาน สำนักงานคณะกรรมการเทคโนโลยีการเกษตรและอาหาร

1. ชื่อโครงการ : โครงการปรับปรุงหลักสูตร	รหัสโครงการ : 6605001014-01
2. ผู้รับผิดชอบ : 2.1 ผู้กำกับดูแล : ผู้ช่วยศาสตราจารย์ ดร.อุทัยวรรณ ฉัตรธง 2.2 ผู้รับผิดชอบ : ผู้ช่วยศาสตราจารย์ ดร.พรดริล จุลกัลป์ โทรศัพท์/ มือถือ : 089-8118854 2.3 หน่วยงาน : สำนักงานคณะกรรมการเทคโนโลยีการเกษตรและอาหาร คณะ/ สำนัก/ สถาบัน : คณะเทคโนโลยีการเกษตรและอาหาร	
3. ความสอดคล้องของโครงการ : (ทำเครื่องหมาย ✓ ในช่อง <input type="checkbox"/>) 3.1 แผนพัฒนาของมหาวิทยาลัย : มิติการพัฒนาที่ 1 การยกระดับคุณภาพบัณฑิต 3.2 แผนพัฒนาของคณะ/ หน่วยงาน : นโยบาย/ ยุทธศาสตร์ที่ 1 การพัฒนาบัณฑิตนักปฏิบัติให้สามารถตอบสนองต่อตลาดแรงงาน และมีศักยภาพการเป็นผู้ประกอบการ สามารถบูรณาการองค์ความรู้สู่การสร้างนวัตกรรมและเทคโนโลยี	
4. หลักการและเหตุผล : การเทียบโอนผลการเรียนเพื่อให้สถานศึกษาสามารถดำเนินการเทียบโอนผลการเรียนได้อย่างเหมาะสมสอดคล้องกับระดับความรู้ของผู้เรียน และจัดทำแนวดำเนินการเทียบโอนผลการเรียนเพื่อเชื่อมโยงผลการเรียนรู้เดิมกับการเรียนรู้ใหม่ เพื่อตอบสนองต่อความต้องการผู้เรียนที่ประสงค์จะศึกษาต่อเนื่องในสถานศึกษาเพื่อให้จบการศึกษาระดับใดระดับหนึ่ง ดังนั้นคณะเทคโนโลยีการเกษตรและอาหาร จึงมีการจัดทำหลักสูตรเทียบโอนเพื่อตอบสนองให้ตรงกับความต้องการของผู้เรียนและเป็นกลยุทธ์ในการเพิ่มจำนวนนักศึกษาในอนาคตในลำดับต่อไป	
5. วัตถุประสงค์ : เพื่อให้หลักสูตรของคณะเทคโนโลยีการเกษตรและอาหาร จัดทำหลักสูตรเทียบโอน	
6. สถานที่ดำเนินการ :	
7. กลุ่มเป้าหมาย : บุคลากรภายใน 10 คน บุคลากรภายนอก - คน รวมทั้งสิ้น 10 คน	
8. แผนดำเนินการ และแผนการเบิกจ่ายงบประมาณ : รวมทั้งสิ้น 5,000 บาท [X] ไตรมาสที่ 1 (ตุลาคม - ธันวาคม) จำนวน 500 บาท [X] ไตรมาสที่ 2 (มกราคม - มีนาคม) จำนวน 1,000 บาท [X] ไตรมาสที่ 3 (เมษายน - มิถุนายน) จำนวน 1,000 บาท [X] ไตรมาสที่ 4 (กรกฎาคม - กันยายน) จำนวน 2,500 บาท	
9. ระยะเวลาดำเนินการจริง : วันที่ เดือน พ.ศ. ถึงวันที่ เดือน พ.ศ.	

10. ขั้นตอนและวิธีดำเนินการ :

ขั้นตอน/กิจกรรม	ต.ค.	พ.ย.	ธ.ค.	ม.ค.	ก.พ.	มี.ค.	เม.ย.	พ.ค.	มิ.ย.	ก.ค.	ส.ค.	ก.ย.	ผู้รับผิดชอบ
1.ประชุมชี้แจงแก่ประธานหลักสูตรสาขาวิชาเพื่อจัดทำหลักสูตรเทียบโอน	X	X											ผศ.ดร. พรดรัล จุลกัลป์ และ นส.กรวรรณ ทองสอน
2.แต่งตั้งคณะทำงานจัดทำหลักสูตรเทียบโอนคณะเทคโนโลยีการเกษตรและอาหาร		X	X										ผศ.ดร. พรดรัล จุลกัลป์ และ นส.กรวรรณ ทองสอน
3.ดำเนินการจัดทำหลักสูตรเทียบโอน				X	X	X	X	X	X	X			ผศ.ดร. พรดรัล จุลกัลป์ และ นส.กรวรรณ ทองสอน
4.นำเสนอหลักสูตรเทียบโอนของคณะฯ ต่อคณะกรรมการชุดต่างๆ ของมหาวิทยาลัย										X	X	X	ผศ.ดร. พรดรัล จุลกัลป์ และ นส.กรวรรณ ทองสอน

11. งบประมาณสำหรับการเบิกจ่าย :

หมวดรายจ่าย/รายละเอียดค่าใช้จ่ายของโครงการ/กิจกรรม	จำนวนงบประมาณ	คำชี้แจงรายละเอียดค่าใช้จ่ายของโครงการ/กิจกรรม
งบบุคลากร	เงินเดือน	ประเภท : วัสดุสำนักงาน รายละเอียดการเบิกจ่าย : วัสดุสำนักงานในการจัดการประชุม จำนวน 1 ครั้ง = 2,000
	ค่าจ้างชั่วคราว	
งบดำเนินงาน	ค่าวัสดุ	ประเภท : ค่าอาหาร อาหารว่าง และเครื่องดื่ม
	ค่าตอบแทน	รายละเอียดการเบิกจ่าย : อาหารกลางวัน จำนวน 80
	ค่าใช้สอย	บาท 10 คน 2 มื้อ = 1,600
	ค่าสาธารณูปโภค	ประเภท : ค่าอาหาร อาหารว่าง และเครื่องดื่ม
งบลงทุน	ค่าครุภัณฑ์	รายละเอียดการเบิกจ่าย : อาหารว่างและเครื่องดื่ม
	ค่าสิ่งก่อสร้าง	จำนวน 35 บาท 4 มื้อ x10 คน จำนวน 4 มื้อ = 1,400
งบอุดหนุน	อุดหนุน	5,000
งบรายจ่ายอื่น	รายจ่ายอื่น	-
	รวมทั้งสิ้น	5,000

12. ตัวชี้วัด		
13.1 ตัวชี้วัดความสำเร็จของโครงการ :		
ตัวชี้วัดความสำเร็จ	รายละเอียด	ค่าเป้าหมาย
เชิงปริมาณ		
	จำนวนหลักสูตรที่ร่วมจัดทำหลักสูตรเทียบโอนของคณะเทคโนโลยีการเกษตรและอาหาร	2 (หลักสูตร)
เชิงคุณภาพ		
	หลักสูตรเทียบโอนของคณะเทคโนโลยีการเกษตรและอาหาร ได้รับพิจารณาจากสภามหาวิทยาลัย	1 (หลักสูตร)
13. วิธีการประเมินผลโครงการ :		
[] แบบสอบถาม [] แบบสัมภาษณ์ [] แบบสังเกต [] แบบวัดความรู้ ความเข้าใจ [X] อื่นๆ(ระบุ) หลักสูตรเทียบโอน นำเสนอต่อสภาวิชาการ จำนวน 3 หลักสูตร และหลักสูตรระยะสั้น จำนวน 1 หลักสูตร		
14. ประโยชน์ที่คาดว่าจะได้รับ : คณะเทคโนโลยีการเกษตรและอาหารมีหลักสูตรเทียบโอนและสามารถเปิดรับนักศึกษาเพื่อเข้าศึกษาในหลักสูตรเทียบโอนในปีการศึกษา 2566		

รายละเอียดโครงการของแผนปฏิบัติการประจำปี 2566
หน่วยงาน สำนักงานคณะกรรมการเทคโนโลยีการเกษตรและอาหาร

1. ชื่อโครงการ : โครงการอนุรักษ์สวนสมุนไพรและสวนสวนป่าพันธุ์ไม้หายาก	รหัสโครงการ : 6605001015-01
<p>2. ผู้รับผิดชอบ :</p> <p>2.1 ผู้กำกับดูแล : ผศ.ดร.อุทัยวรรณ ฉัตรธง</p> <p>2.2 ผู้รับผิดชอบ : ผู้ช่วยศาสตราจารย์ ดร.กาญจนา ธนพคุณ โทรศัพท์/ มือถือ : 0869286667</p> <p>2.3 หน่วยงาน : สำนักงานคณะกรรมการเทคโนโลยีการเกษตรและอาหาร คณะ/ สำนัก/ สถาบัน :</p>	
<p>3. ความสอดคล้องของโครงการ : (ทำเครื่องหมาย ✓ ในช่อง <input type="checkbox"/>)</p> <p>3.1 แผนพัฒนาของมหาวิทยาลัย :</p> <p style="padding-left: 20px;">. มติการพัฒหน้าที่ 3 การยกระดับผู้ประกอบการและคุณภาพชีวิตของประชาชนในท้องถิ่น</p> <p>3.2 แผนพัฒนาของคณะ/ หน่วยงาน :</p> <p style="padding-left: 20px;">นโยบาย/ . ยุทธศาสตร์ที่ 3 การบูรณาการองค์ความรู้สู่ฐานวิจัย นวัตกรรม และบริการวิชาการที่ก่อให้เกิดผลกระทบเชิงบวกต่อสังคม</p>	
<p>4. หลักการและเหตุผล :</p> <p>จากการดำเนินงานโครงการอนุรักษ์สวนสมุนไพรเป็นระยะเวลา 10 ปี และการดำเนินงานโครงการสวนป่าพันธุ์ไม้หายากเป็นระยะเวลาถึง 20 ปี ของมหาวิทยาลัยราชภัฏพิบูลสงคราม ซึ่งมีวัตถุประสงค์เพื่อการอนุรักษ์พันธุกรรมพืช และปลูกจิตสำนึกให้คนในท้องถิ่นรู้จักคุณค่าของทรัพยากรพันธุ์ไม้และเพื่อร่วมสนองโครงการอันเนื่องมาจากแนวพระราชดำริ ในโครงการอนุรักษ์พันธุกรรมพืชอันเนื่องมาจากพระราชดำริ สมเด็จพระเทพรัตนราชสุดาฯ สยามบรมราชกุมารี ปัจจุบันโครงการอนุรักษ์สวนสมุนไพรได้ขยายพื้นที่ให้บริเวณภายในของมหาวิทยาลัยราชภัฏพิบูลสงครามเป็นพื้นที่ในการอนุรักษ์สวนสมุนไพร เนื่องจากพันธุ์ไม้ที่อยู่ในมหาวิทยาลัยราชภัฏพิบูลสงครามเกือบทั้งหมดเป็นพืชสมุนไพรรวมทั้งพันธุ์ไม้ในโครงการสวนป่าพันธุ์ไม้หายาก ดังนั้นจึงได้มีการรวมโครงการสวนป่าพันธุ์ไม้หายากอยู่ภายใต้โครงการอนุรักษ์สวนสมุนไพร ซึ่งมีกรอบการรู้และวัตถุประสงค์เดียวกัน รวมถึงลดความซ้ำซ้อนในการทำงานที่ซ้ำกันเพื่อสามารถพัฒนาต่อยอดการดำเนินการเป็นไปตามกรอบการเรียนรู้และวัตถุประสงค์ของโครงการอย่างมีประสิทธิภาพมากขึ้น โดยโครงการอนุรักษ์สวนสมุนไพรและสวนสวนป่าพันธุ์ไม้หายากได้ดำเนินการตามกรอบการเรียนรู้ดังนี้ คือ กรอบการเรียนรู้ทรัพยากรจัดกิจกรรมบูรณาการเรียนรู้การสอนและอบรมให้สอดคล้องกับเนื้อหาในรายวิชาที่เปิดสอน ได้แก่ ชีววิทยาทั่วไป นิเวศวิทยา การเก็บรวบรวมตัวอย่างสิ่งมีชีวิต สัณฐานและกายวิภาคของพืช เป็นต้น และกิจกรรมการศึกษาในการเข้ามาใช้สถานที่ เพื่อให้นักศึกษาและบุคคลที่สนใจได้รู้จักและคุ้นเคยกับทรัพยากรที่มีในท้องถิ่น ประกอบด้วย 1.1. กิจกรรมปกป้องพันธุกรรมพืช ปลูก อนุรักษ์ ดูแลรักษา และรวบรวมพันธุ์ไม้ที่มีอยู่เดิม พร้อมทั้งจัดหาพันธุ์ไม้ชนิดใหม่ เพื่อปลูกทดแทนต้นที่ตายไป เนื่องจากสภาวะแวดล้อมไม่เหมาะสมในการเจริญเติบโต 1.2. กิจกรรมสำรวจเก็บรวบรวมพันธุกรรมพืช สำรวจและเก็บรวบรวมรักษาพรรณไม้แห้งไว้ในหอพรรณไม้ที่ก่อตั้ง ณ คณะวิทยาศาสตร์และเทคโนโลยี มรพส. เพื่อการจัดจำแนกและการระบุชนิดที่ถูกต้องตามหลักอนุกรมวิธาน โดยวิทยากรที่มีความรู้และความชำนาญ และมุ่งเน้นในการรวบรวมพันธุ์ไม้มีชีวิตของพืชสมุนไพร เพื่อเป็นพืชอ้างอิงที่ถูกต้องตามหลักทางพฤกษศาสตร์ เพื่ออนุรักษ์พันธุ์สมุนไพร ให้เป็นแหล่งเรียนรู้ แก่นักศึกษา นักเรียน และผู้สนใจ กรอบการสร้างจิตสำนึก จัดกิจกรรมให้ความรู้ และสร้างจิตสำนึกในการอนุรักษ์พันธุกรรมพืชให้กับนักศึกษา อีกทั้งเพื่อบูรณาการเข้ากับการเรียนการสอนเพื่อปลูกฝังจิตสำนึกรักพืชสมุนไพรท้องถิ่นแก่นักศึกษาและคนในท้องถิ่น เป็นงานทางด้านการศึกษาสวนสมุนไพรและการเข้าสู่การเรียนการสอน และวิจัย โดยตีพิมพ์ชื่อพันธุ์ไม้ในพื้นที่ภายในของมหาวิทยาลัยราชภัฏพิบูลสงคราม และพัฒนาเว็บไซต์เพื่อเผยแพร่ความรู้ด้านชนิดพันธุ์และการใช้ประโยชน์ของพืชสมุนไพรสู่ประชาชนทั่วไปและปลูกจิตสำนึกเยาวชน และคนในชุมชนให้รู้จักคุณค่าและหวงแหนพืชสมุนไพรของชุมชนได้มากขึ้น จัดกิจกรรมของโครงการมุ่งเน้นการใช้องค์ความรู้ให้นักเรียน นักศึกษา บุคลากรในมหาวิทยาลัย และบุคคลทั่วไป มีความรู้และเกิดจิตสำนึกในการอนุรักษ์พันธุกรรมพืช สามารถเข้าถึงพันธุ์ไม้ซึ่งส่งผลต่อการสร้างจิตสำนึกรัก หวงแหน และตระหนักถึงความสำคัญของพันธุ์พืชที่มีในท้องถิ่น</p>	
5. วัตถุประสงค์ :	

เพื่อปลูกจิตสำนึกเยาวชน และคนในชุมชนให้รู้จักคุณค่าและหวงแหนพืชสมุนไพรของชุมชน เพื่อให้พื้นที่ภายในของมหาวิทยาลัยราชภัฏวไลยอลงกรณ์เป็นพื้นที่ในการอนุรักษ์สวนสมุนไพรและสวนป่าพันธุ์ไม้หายาก และเป็นแหล่งเรียนรู้คุณลักษณะพืชสมุนไพร ประโยชน์และสรรพคุณจากพืชสมุนไพร เพื่อร่วมสนองพระราชดำริในโครงการอนุรักษ์พันธุกรรมพืชอันเนื่องมาจากพระราชดำริสมเด็จพระเทพรัตนราชสุดาฯ สยามบรมราชกุมารี

6. สถานที่ดำเนินการ :

7. กลุ่มเป้าหมาย :
บุคลากรภายใน 120 คน
บุคลากรภายนอก 60 คน
รวมทั้งสิ้น 180คน

8. แผนดำเนินการ และแผนการเบิกจ่ายงบประมาณ : รวมทั้งสิ้น 150,000 บาท
 ไตรมาสที่ 1 (ตุลาคม – ธันวาคม) จำนวน 40,000 บาท
 ไตรมาสที่ 2 (มกราคม – มีนาคม) จำนวน 40,000 บาท
 ไตรมาสที่ 3 (เมษายน – มิถุนายน) จำนวน 40,000 บาท
 ไตรมาสที่ 4 (กรกฎาคม – กันยายน) จำนวน 30,000 บาท

9. ระยะเวลาดำเนินการจริง :
วันที่ เดือน พ.ศ. ถึงวันที่ เดือน พ.ศ.

10. ขั้นตอนและวิธีดำเนินการ :

ขั้นตอน/กิจกรรม	ด.ค.	พ.ย.	ธ.ค.	ม.ค.	ก.พ.	มี.ค.	เม.ย.	พ.ค.	มิ.ย.	ก.ค.	ส.ค.	ก.ย.	ผู้รับผิดชอบ
ประชุมวางแผนดำเนินการ ประชุมวางแผนกาดำเนินโครงการ	X			X									ผศ. ดร.กาญจนา รัตนพคุณ
การดูแลรักษาสวน ปรับปรุงภูมิทัศน์ และปลูกเพิ่มพืชสมุนไพรในสวนอนุรักษ์พืชสมุนไพรและสวนป่าพันธุ์ไม้หายาก ให้เหมาะแก่การเดินศึกษา และเป็นแหล่งเรียนรู้และบำรุงรักษาพันธุ์ไม้ที่มีอยู่	X	X	X	X	X	X	X	X	X	X	X	X	ผศ. ดร.กาญจนา รัตนพคุณ
ตรวจสอบชื่อวิทยาศาสตร์และศึกษา บันทึก ลัทธิฐานวิทยาของพืชสมุนไพรทุกชนิดจัดทำทะเบียนพืชสมุนไพรทุกต้น ศึกษาลักษณะทางลัทธิฐานวิทยาและชีพลัทธิผ่านกระบวนการเรียนการสอนในรายวิชา ปัญหาพิเศษชีววิทยา		X	X	X	X	X	X	X					ผศ. ดร.กาญจนา รัตนพคุณ
การดูแลและพัฒนาเว็บไซต์ เพื่อสื่อเผยแพร่ความรู้เกี่ยวกับพืชสมุนไพร		X	X	X	X	X	X	X	X	X			ผศ. ดร.กาญจนา รัตนพคุณ
จัดทำสื่อเผยแพร่ความรู้เกี่ยวกับพืชสมุนไพร		X	X	X	X	X	X	X	X	X			ผศ. ดร.กาญจนา

																		ธนนพคุณ
ปรับปรุงห้องเก็บรวบรวมตัวอย่างในการจัดเรียงตัวอย่างให้เป็นระบบจัดทำพรรณไม้แห้งและดอง โดยการเก็บตัวอย่างพรรณไม้ เพื่อเก็บรวบรวมเป็นตัวอย่างอ้างอิง ผ่านกระบวนการเรียนการสอนในรายวิชา 1. กายวิภาคและสัณฐานวิทยาของพืช 2. อนุกรมวิธานของพืช 3. การรวบรวมตัวอย่างสิ่งมีชีวิต และ 4. ปัญหาพิเศษ เป็นต้น		X	X	X	X	X	X	X	X	X	X							ผศ. ดร.กาญจนาธนนพคุณ
อบรมเชิงปฏิบัติการ การเก็บตัวอย่างพืชสมุนไพรเพื่องานวิจัยและ/หรือการใช้ประโยชน์ 1 ครั้ง ระบบออนไลน์		X																ผศ. ดร.กาญจนาธนนพคุณ
สรุป ประเมินผล และจัดทำรายงานสรุปผล												X	X					ผศ. ดร.กาญจนาธนนพคุณ

11. งบประมาณสำหรับการเบิกจ่าย :

หมวดรายจ่าย/รายละเอียดค่าใช้จ่ายของโครงการ/กิจกรรม		จำนวนงบประมาณ	คำชี้แจงรายละเอียดค่าใช้จ่ายของโครงการ/กิจกรรม
งบบุคลากร	เงินเดือน	-	ประเภท : วัสดุอื่น ๆ รายละเอียดการเบิกจ่าย : 1. ค่าวัสดุในการทำพรรณไม้ดองและแห้ง และวัสดุทางการเกษตร 2,000 บาท 2. วัสดุสำนักงาน 5,000 บาท 3. วัสดุจัดนิทรรศการ 10,000 บาท 4. วัสดุทำป้ายชื่อพรรณไม้ 100x300 = 30,000 บาท จำนวน 1 งาน ราคา 47000 ประเภท : ค่าสมนาคุณวิทยากร รายละเอียดการเบิกจ่าย : ค่าตอบแทนวิทยากร จำนวน 1 คน ราคา 4800 ประเภท : ค่าใช้สอย อื่นๆ รายละเอียดการเบิกจ่าย : 1. ค่าจ้างเหมาปรับปรุงภูมิทัศน์สวน 26,000 บาท 2. ค่าจ้างเหมางานเกี่ยวกับการพัฒนาเว็บไซต์ เพื่อสื่อเผยแพร่ความรู้เกี่ยวกับพืชสมุนไพร 10,000 บาท 3. ค่าจ้างเหมาจัดทำสื่อเผยแพร่ความรู้เกี่ยวกับพืชสมุนไพร 20,000 บาท 4. อบรมการใช้ประโยชน์จากพืชสมุนไพร 1 ครั้ง ประชุมกรรมการ 1 ครั้ง -อาหาร 80x20 = 1,600 บาท -อาหารว่าง 30x2x10 = 600 บาท จำนวน 1 งาน ราคา 98200
	ค่าจ้างชั่วคราว	-	
งบดำเนินงาน	ค่าวัสดุ	-	
	ค่าตอบแทน	-	
	ค่าใช้สอย	-	
	ค่าสาธารณูปโภค	-	
งบลงทุน	ค่าครุภัณฑ์	-	
	ค่าสิ่งก่อสร้าง	-	
งบอุดหนุน	อุดหนุน	150,000	
งบรายจ่ายอื่น	รายจ่ายอื่น	-	
	รวมทั้งสิ้น	150,000	

12. ตัวชี้วัด		
13.1 ตัวชี้วัดความสำเร็จของโครงการ :		
ตัวชี้วัดความสำเร็จ	รายละเอียด	ค่าเป้าหมาย
เชิงปริมาณ		
	จำนวนผู้เข้าร่วมโครงการ	80 (ร้อยละ)
เชิงคุณภาพ		
	ความพึงพอใจของผู้เข้าร่วมโครงการ	80 (ร้อยละ)
13. วิธีการประเมินผลโครงการ :		
[X] แบบสอบถาม [] แบบสัมภาษณ์ [] แบบสังเกต [] แบบวัดความรู้ ความเข้าใจ [] อื่นๆ(ระบุ)		
14. ประโยชน์ที่คาดว่าจะได้รับ : 1.ปลูก อนุรักษ์ ดูแลรักษา และรวบรวมพันธุ์ไม้ที่มีอยู่เดิม พร้อมทั้งจัดหาพันธุ์ไม้ชนิดใหม่ เพื่อปลูกทดแทนต้นที่ตายไป เนื่องจากสภาวะแวดล้อมไม่เหมาะสมในการเจริญเติบโต 2.เก็บรวบรวมรักษาพรรณไม้แห้งไว้ในหอพรรณไม้ที่ก่อตั้ง ณ คณะวิทยาศาสตร์และเทคโนโลยี มรพส. 3.ติดป้ายชื่อพันธุ์ไม้ในพื้นที่ภายในของมหาวิทยาลัยราชภัฏพิบูลสงคราม เพื่อเผยแพร่ความรู้ด้านชนิดพันธุ์และการใช้ประโยชน์ของพืชสมุนไพรสู่ประชาชนทั่วไปและปลูกจิตสำนึกเยาวชน และคนในชุมชนให้รู้จักคุณค่าและหวงแหนพืชสมุนไพรของชุมชนได้มากขึ้น		

รายละเอียดโครงการของแผนปฏิบัติการประจำปี 2566
หน่วยงาน สำนักงานคณะกรรมการเทคโนโลยีการเกษตรและอาหาร

1. ชื่อโครงการ : จัดทำฐานข้อมูลทรัพยากรวัฒนธรรมและภูมิปัญญา อำเภอนครไทย จังหวัดพิษณุโลก	รหัสโครงการ : 6605001015-02
2. ผู้รับผิดชอบ : 2.1 ผู้กำกับดูแล : ผศ.ดร.อุทัยวรรณ ฉัตรธง 2.2 ผู้รับผิดชอบ : พรพนม นันทะเสน โทรศัพท์/ มือถือ : 0855589945 2.3 หน่วยงาน : สำนักงานคณะกรรมการเทคโนโลยีการเกษตรและอาหาร คณะ/ สำนัก/ สถาบัน :	
3. ความสอดคล้องของโครงการ : (ทำเครื่องหมาย <input checked="" type="checkbox"/> ในช่อง <input type="checkbox"/>) 3.1 แผนพัฒนาของมหาวิทยาลัย : . มติการพัฒนาที่ 3 การยกระดับผู้ประกอบการและคุณภาพชีวิตของประชาชนในท้องถิ่น 3.2 แผนพัฒนาของคณะ/ หน่วยงาน : นโยบาย/ . ยุทธศาสตร์ที่ 3 การบูรณาการองค์ความรู้สู่ฐานวิจัย นวัตกรรม และบริการวิชาการที่ก่อให้เกิดผลกระทบเชิงบวกต่อสังคม	
4. หลักการและเหตุผล : โครงการอนุรักษ์พันธุกรรมพืชอันเนื่องมาจากพระราชดำริ สมเด็จพระเทพรัตนราชสุดาฯ สยามบรมราชกุมารี เป็นโครงการที่จัดตั้งขึ้นเมื่อปี พ.ศ. 2536 โดยมีวัตถุประสงค์เพื่อสร้างความเข้าใจและเห็นความสำคัญของพันธุกรรมพืชและทรัพยากร รวมทั้งมุ่งให้เกิดการร่วมคิด ร่วมปฏิบัติ จนเกิดประโยชน์ถึงมหาชนชาวไทย และเพื่อให้เกิดระบบข้อมูลพันธุกรรมพืชและทรัพยากร สื่อถึงกันได้ทั่วประเทศ ซึ่งปรากฏในรูปแบบกิจกรรมต่าง ๆ ประกอบด้วย กิจกรรมปกป้องทรัพยากร การสำรวจเก็บรวบรวมทรัพยากร การปลูกรักษาทรัพยากร เพื่อนำทรัพยากรที่มีค่าใกล้สูญพันธุ์นำมาเพิ่มปริมาณหรือใช้ประโยชน์ การอนุรักษ์และใช้ประโยชน์ทรัพยากร การพัฒนาศูนย์ข้อมูลทรัพยากร การวางแผนพัฒนาทรัพยากร โดยนำข้อมูลจากฐานข้อมูลสารสนเทศมาใช้ในการพิจารณาคัดเกลาภาพของทรัพยากร นอกจากนี้ยังมี การดำเนินงานเกี่ยวกับการสร้างจิตสำนึกในการอนุรักษ์ทรัพยากรและการสนับสนุนการอนุรักษ์ทรัพยากร เพื่อให้เข้าใจความสำคัญของทรัพยากรและรู้จักนำไปใช้ประโยชน์หรืออนุรักษ์อย่างยั่งยืน มหาวิทยาลัยราชภัฏพิบูลสงครามได้ร่วมสนองพระราชดำริและได้รับพระราชานุญาตเข้าร่วมสนองพระราชดำริ เมื่อ พ.ศ. 2555 จนถึงปัจจุบัน มีแนวทางการดำเนินงานตามแผนแม่บทระยะ 5 ปีที่หก ในกิจกรรมต่าง ๆ ภายใต้ 3 กรอบการเรียนรู้ 8 กิจกรรมครอบคลุมการดำเนินงานของโครงการอนุรักษ์พันธุกรรมพืชอันเนื่องมาจากพระราชดำริของมหาวิทยาลัยราชภัฏพิบูลสงคราม ในแผนแม่บทระยะ 5 ปีที่เจ็ด ได้ดำเนินกิจกรรมตามกรอบทั้ง 3 กรอบการดำเนินงาน ได้แก่ กรอบการเรียนรู้ทรัพยากร ในกิจกรรมสำรวจ เก็บรวบรวมพันธุ์พืช พันธุ์สัตว์ และวัฒนธรรมภูมิปัญญาภายในมหาวิทยาลัย และพื้นที่รัศมี 50 กิโลเมตร กรอบการใช้ประโยชน์ ได้ดำเนินกิจกรรม การอนุรักษ์และการใช้ประโยชน์พันธุกรรมพืช สัตว์ จุลินทรีย์ และต่อยอดวัฒนธรรมภูมิปัญญาท้องถิ่น กรอบการสร้างจิตสำนึก ได้ดำเนินกิจกรรม การส่งเสริมและสนับสนุนองค์การบริหารส่วนท้องถิ่น โรงเรียนในสังกัด ร่วมสนองพระราชดำริโครงการอนุรักษ์พันธุกรรมพืชอันเนื่องมาจากพระราชดำริ สมเด็จพระเทพรัตนราชสุดาฯ สยามบรมราชกุมารีตลอดจนให้คำแนะนำในการดำเนินงานร่วมสนองพระราชดำริ การเก็บข้อมูลเชิงวิชาการของ อดต ที่ร่วมสนองแล้ว นอกจากนี้ยังได้ดำเนินการสร้างกิจกรรมการสร้างจิตสำนึกให้กับ นักเรียนในพื้นที่บริเวณใกล้เคียงกับมหาวิทยาลัยด้วยการจัดกิจกรรมท่องเที่ยวเชิงเกษตรกับการอนุรักษ์ทรัพยากร ตลอดจนการจัดนิทรรศการ การสร้างจิตสำนึกให้กับประชาชนทั่วไปในงานประจำปีของจังหวัด และงานประชุมวิชาการของมหาวิทยาลัย โครงการอนุรักษ์พันธุกรรมพืชอันเนื่องมาจากพระราชดำริ สมเด็จพระเทพรัตนราชสุดาฯ สยามบรมราชกุมารี (อพ.สธ.) เป็นโครงการที่มีความสำคัญสามารถพัฒนาระบบฐานข้อมูลทรัพยากรของท้องถิ่น อันจะเป็นประโยชน์ในการรักษาสมบัติของแผ่นดิน จังหวัดพิษณุโลก มีทั้งหมด 9 อำเภอ 93 ตำบล มีองค์การปกครองส่วนท้องถิ่นรวม 103 แห่ง ประกอบด้วย องค์การบริหารส่วนจังหวัด 1 แห่ง เทศบาลนคร 1 แห่ง คือ เทศบาลนครพิษณุโลก เทศบาลเมือง 1 แห่ง คือ เทศบาลเมืองอรัญญิก เทศบาลตำบล 24 แห่ง และองค์การบริหารส่วนตำบล 76 แห่ง ซึ่งในแต่ละชุมชนจะมีภูมิปัญญาท้องถิ่นหรือภูมิปัญญาชาวบ้าน จะเป็นทุกสิ่งทุกอย่างที่ชาวบ้านคิดขึ้นได้เอง และนำมาใช้ในการแก้ไขปัญหา เป็นเทคนิควิธี เป็นองค์ความรู้ของชาวบ้านทั้งทางกว้างและทางลึกที่ชาวบ้านคิดทำ โดยอาศัยศักยภาพที่มีอยู่แก้ปัญหา	

การดำเนินชีวิตในท้องถิ่นได้อย่างเหมาะสมกับยุคสมัย ไม่ว่าจะเป็นด้านเกษตรกรรม ด้านอุตสาหกรรมและหัตถกรรม ด้านการแพทย์แผนไทย ด้านการจัดการทรัพยากรธรรมชาติและสิ่งแวดล้อม ด้านศิลปกรรม และด้านอื่น ๆ (ด้านอาหารและขนมไทย) ล้วนเป็นข้อมูลที่มีคุณค่าที่จะต้องดำรงไว้ให้เป็นองค์ความรู้ของ ชุมชน ประเทศชาติ การดำเนินการจัดเก็บข้อมูลงานฐานทรัพยากรและภูมิปัญญาขององค์กรปกครองส่วนท้องถิ่นในจังหวัดพิษณุโลกที่สมัครเข้าร่วมโครงการแล้ว (มีรหัสสมาชิก) จำนวน 52 แห่ง และอยู่ระหว่างเสนอผู้ว่าราชการจังหวัดพิษณุโลก พิจารณารายงาน อพ.สธ. ส่วนกลาง จำนวน 40 แห่ง เป็นการจัดทำฐานข้อมูลสารสนเทศด้านทรัพยากรและภูมิปัญญาของท้องถิ่นที่ควรอนุรักษ์ ข้อมูลเหล่านี้จะถูกบันทึกในระบบเพื่อจัดเก็บข้อมูลฐานทรัพยากรท้องถิ่น ซึ่งเป็นการจัดเก็บข้อมูลแบบออนไลน์ การจัดเก็บข้อมูลฐานทรัพยากรและภูมิปัญญา อันเป็นประโยชน์ในการรักษาสมบัติของแผ่นดิน เป็นการเพิ่มประสิทธิภาพและเป็นปัจจัยสำคัญต่อการดำเนินงาน ที่จะนำไปสู่จุดมุ่งหมายและเป้าหมายตามแนวพระราชดำริที่วางไว้ เพื่อนำมาใช้ประโยชน์ในการสร้างจิตสำนึกในการอนุรักษ์ทรัพยากร โดยอาศัยศักยภาพและการมีส่วนร่วมของหน่วยงานที่ร่วมสนองพระราชดำรินี้ จะนำไปสู่การพัฒนาและอนุรักษ์ทรัพยากรอย่างยั่งยืน

5. วัตถุประสงค์ :
เพื่อสนองพระราชดำริโครงการอนุรักษ์พันธุกรรมพืช อันเนื่องมาจากพระราชดำริฯ (อพ.สธ.) เพื่อจัดทำฐานข้อมูลทรัพยากรและภูมิปัญญา ขององค์กรปกครองส่วนท้องถิ่น อำเภอนครไทย จังหวัดพิษณุโลก

6. สถานที่ดำเนินการ :

7. กลุ่มเป้าหมาย :
บุคลากรภายใน - คน
บุคลากรภายนอก - คน
รวมทั้งสิ้น 0 คน

8. แผนดำเนินการ และแผนการเบิกจ่ายงบประมาณ : รวมทั้งสิ้น 200,000 บาท
 ไตรมาสที่ 1 (ตุลาคม - ธันวาคม) จำนวน 50,000 บาท
 ไตรมาสที่ 2 (มกราคม - มีนาคม) จำนวน 50,000 บาท
 ไตรมาสที่ 3 (เมษายน - มิถุนายน) จำนวน 50,000 บาท
 ไตรมาสที่ 4 (กรกฎาคม - กันยายน) จำนวน 50,000 บาท

9. ระยะเวลาดำเนินการจริง :
วันที่ เดือน พ.ศ. ถึงวันที่ เดือน พ.ศ.

10. ขั้นตอนและวิธีดำเนินการ :

ขั้นตอน/กิจกรรม	ต.ค.	พ.ย.	ธ.ค.	ม.ค.	ก.พ.	มี.ค.	เม.ย.	พ.ค.	มิ.ย.	ก.ค.	ส.ค.	ก.ย.	ผู้รับผิดชอบ
รวบรวมและสังเคราะห์ข้อมูลปฐมภูมิของทรัพยากรและภูมิปัญญา องค์กรปกครองส่วนท้องถิ่น จังหวัดพิษณุโลก		X	X										พรพนม นันทะเสน
วางแผนการจัดเก็บข้อมูลทรัพยากรและภูมิปัญญา องค์กรปกครองส่วนท้องถิ่นที่ร่วมสนองโครงการ ของอำเภอ นครไทย จำนวน 7 ตำบล		X	X	X	X								พรพนม นันทะเสน
จัดทำฐานข้อมูลทรัพยากรและภูมิปัญญา องค์กรปกครองส่วนท้องถิ่นที่ร่วมสนองโครงการฯ จังหวัดพิษณุโลก				X	X	X	X	X	X				พรพนม นันทะเสน
ทำการวิเคราะห์และประมวลผลข้อมูล				X	X	X	X	X	X	X			พรพนม นันทะเสน

การพัฒนาระบบฐานข้อมูลฯ ผ่าน เครือข่ายคอมพิวเตอร์ เน็ตเวิร์ค									X	X	X							พรพนม นัน ทะเลน
สรุปผลโครงการ													X	X				พรพนม นัน ทะเลน

11. งบประมาณสำหรับการเบิกจ่าย :

หมวดรายจ่าย/รายละเอียดค่าใช้จ่าย ของโครงการ/กิจกรรม		จำนวนงบประมาณ	คำชี้แจงรายละเอียดค่าใช้จ่ายของโครงการ/ กิจกรรม
งบบุคลากร	เงินเดือน	-	ประเภท : วัสดุสำนักงาน รายละเอียดการเบิกจ่าย : กระดาษ วัสดุเครื่องเขียน วัสดุ จำนวน 1 งาน ราคา 7500 ประเภท : วัสดุ
	ค่าจ้างชั่วคราว	-	
งบดำเนินงาน	ค่าวัสดุ	-	ประเภท : วัสดุ คอมพิวเตอร์ รายละเอียดการเบิกจ่าย : หมึก อุปกรณ์จัดเก็บ อุปกรณ์บันทึกข้อมูล จำนวน 1 งาน ราคา 20000 ประเภท : ค่าใช้
	ค่าตอบแทน	-	
	ค่าใช้สอย	-	
	ค่าสาธารณูปโภค	-	
งบลงทุน	ค่าครุภัณฑ์	-	สอยอื่นๆ รายละเอียดการเบิกจ่าย : ค่าจ้างลง พื้นที่เพื่อเก็บข้อมูล 1 อำเภอ 7 ตำบล/ละ 5,000 บาท รวม 35,000 บาท ค่าจ้างจัดทำฐานข้อมูล
	ค่าสิ่งก่อสร้าง	-	
งบอุดหนุน	อุดหนุน	200,000	ทรัพยากรและภูมิปัญญา อพ.สธ. รวม 30,000 บาท ค่าตอบแทนปราชญ์ชาวบ้าน 7 ตำบล ๆ 10 คน/ 1,500 บาท รวม 105,000 บาท ค่าจัดทำ รูปเล่มรายงานผล จำนวน 5 เล่ม ๆ ละ 500 บาท รวม 2,500 บาท จำนวน 1 งาน ราคา 172500
งบรายจ่ายอื่น	รายจ่ายอื่น	-	
รวมทั้งสิ้น		200,000	

12. ตัวชี้วัด

13.1 ตัวชี้วัดความสำเร็จของโครงการ :

ตัวชี้วัดความสำเร็จ	รายละเอียด	ค่าเป้าหมาย
เชิงปริมาณ		
	ฐานข้อมูลทรัพยากรและภูมิปัญญา ขององค์กรปกครองส่วนท้องถิ่นที่ร่วม สนองโครงการฯ อำเภอนครไทย จังหวัดพิษณุโลก 1 อำเภอ 7 ตำบล	1(ฐาน)
เชิงคุณภาพ		
	ความพึงพอใจของผู้ใช้ฐานข้อมูลทรัพยากรและภูมิปัญญา	80(ร้อยละ)

13. วิธีการประเมินผลโครงการ :

[X] แบบสอบถาม [] แบบสัมภาษณ์ [] แบบสังเกต [] แบบวัดความรู้ ความเข้าใจ [X] อื่นๆ(ระบุ) ฐานข้อมูล

14. ประโยชน์ที่คาดว่าจะได้รับ : 1. ฐานทรัพยากรและภูมิปัญญา ขององค์กรปกครองส่วนท้องถิ่นที่ร่วมสนองโครงการฯ อำเภอนครไทย
จังหวัดพิษณุโลก 2. ความพึงพอใจของผู้ใช้ฐานข้อมูลทรัพยากรและภูมิปัญญา

รายละเอียดโครงการของแผนปฏิบัติการประจำปี 2566
หน่วยงาน สำนักงานคณะกรรมการเทคโนโลยีการเกษตรและอาหาร

<p>1. ชื่อโครงการ : การสำรวจความหลากหลายทางชีวภาพของปลาในทุ่งทะเลหลวง ตำบลบ้านกล้วย จังหวัดสุโขทัย เพื่อพัฒนาระบบฐานข้อมูลเชิงพื้นที่สถานภาพปลาสงคามบนฐานชีวภาพของปลาน้ำจืด</p>	<p>รหัสโครงการ : 6605001015-03</p>
<p>2. ผู้รับผิดชอบ :</p> <p>2.1 ผู้กำกับดูแล : ผศ.ดร.อุทัยวรรณ ฉัตรธง</p> <p>2.2 ผู้รับผิดชอบ : อนวัทย์ ภาลี ไทรศัพท์/ มือถือ :</p> <p>2.3 หน่วยงาน : สำนักงานคณะกรรมการเทคโนโลยีการเกษตรและอาหาร คณะ/ สำนัก/ สถาบัน :</p>	
<p>3. ความสอดคล้องของโครงการ : (ทำเครื่องหมาย ✓ ในช่อง <input type="checkbox"/>)</p> <p>3.1 แผนพัฒนาของมหาวิทยาลัย :</p> <p>. มติการพัฒนาที่ 3 การยกระดับผู้ประกอบการและคุณภาพชีวิตของประชาชนในท้องถิ่น</p> <p>3.2 แผนพัฒนาของคณะ/ หน่วยงาน :</p> <p>นโยบาย/ . ยุทธศาสตร์ที่ 3 การบูรณาการองค์ความรู้สู่งานวิจัย นวัตกรรม และบริการวิชาการที่ก่อให้เกิดผลกระทบเชิงบวกต่อสังคม</p>	
<p>4. หลักการและเหตุผล :</p> <p>โครงการอนุรักษ์พันธุกรรมพืชอันเนื่องมาจากพระราชดำริ สมเด็จพระเทพรัตนราชสุดาฯ สยามบรมราชกุมารี เป็นโครงการที่จัดตั้งขึ้นเมื่อปี พ.ศ. 2536 โดยมีวัตถุประสงค์เพื่อสร้างความเข้าใจและเห็นความสำคัญของพันธุกรรมพืชและทรัพยากร รวมทั้งมุ่งให้เกิดการร่วมคิด ร่วมปฏิบัติ จนเกิดประโยชน์ถึงมหาชนชาวไทย และเพื่อให้เกิดระบบข้อมูลพันธุกรรมพืชและทรัพยากร สื่อถึงกันได้ทั่วประเทศ ซึ่งปรากฏในรูปแบบกิจกรรมต่างๆ ประกอบด้วย กิจกรรมปกป้องทรัพยากร การสำรวจเก็บรวบรวมทรัพยากร การปลูกรักษาทรัพยากร เพื่อนำทรัพยากรที่มีค่าใกล้สูญพันธุ์นำมาเพิ่มปริมาณหรือใช้ประโยชน์ การอนุรักษ์และใช้ประโยชน์ทรัพยากร การพัฒนาศูนย์ข้อมูลทรัพยากร การวางแผนพัฒนาทรัพยากร โดยนำข้อมูลจากฐานข้อมูลสารสนเทศมาใช้ในการศึกษาค้นคว้าของทรัพยากร นอกจากนี้ยังมีงานดำเนินการเกี่ยวกับการสร้างจิตสำนึกในการอนุรักษ์ทรัพยากรและการสนับสนุนการอนุรักษ์ทรัพยากร เพื่อให้เข้าใจความสำคัญของทรัพยากรและรู้จักนำไปใช้ประโยชน์หรืออนุรักษ์อย่างยั่งยืน โครงการแก้มลิงทุ่งทะเลหลวง เป็นโครงการตามแนวพระราชดำริเพื่อแก้ปัญหาน้ำท่วม น้ำแล้งซ้ำซากในพื้นที่จังหวัดสุโขทัย อยู่บริเวณถนนเลี้ยวเมืองสุโขทัย มุ่งหน้าจังหวัดตาก เป็นอ่างเก็บน้ำขนาดใหญ่ ทำให้พื้นที่ดังกล่าวเป็นแหล่งปลาน้ำจืดที่ชุกชุมมาก โดยในปัจจุบันชาวบ้านที่ประกอบอาชีพประมงมีการทำประมงทั้งแบบยังชีพด้วยการทำประมงพื้นบ้าน ในปัจจุบัน นโยบายของกรมประมงที่จะผลักดันปลาเบญจพรรณในแม่น้ำพื้นที่ที่มีสีสันสวยงามเข้าสู่ตลาดปลาสวยงามสำหรับกลุ่มผู้นิยมปลาที่มีความหลากหลาย เช่น ปลาทราย ปลาแดง ปลาตะเพียนเงิน ปลาตะเพียนทอง ปลาแก้มช้ำ และปลากะแห เป็นต้น ส่งผลให้ลูกค้าผู้นิยมเลี้ยงปลาสวยงามที่มีความหลากหลาย รวมไปถึงร้านขายปลาสวยงามที่รวบรวมพันธุ์ปลาหลากหลายชนิด ตามกระแสความนิยม จากสถานการณ์ดังกล่าวข้างต้น มหาวิทยาลัยราชภัฏพิบูลสงคราม จึงได้ดำเนินการจัดโครงการ “การสำรวจความหลากหลายทางชีวภาพของปลาในทุ่งทะเลหลวง จังหวัดสุโขทัย เพื่อพัฒนาระบบฐานข้อมูลเชิงพื้นที่สถานภาพปลาสงคามบนฐานชีวภาพของปลาน้ำจืดไทย” เพื่อให้ทราบถึงข้อมูลความหลากหลายชนิดของทรัพยากรพันธุ์ปลา ซึ่งจะเป็นข้อมูลพื้นฐานสำหรับเพื่อพัฒนาระบบฐานข้อมูลเชิงพื้นที่สถานภาพปลาสงคามบนฐานชีวภาพของปลาน้ำจืดไทย อีกทั้งพื้นที่ดังกล่าวยังเป็นพื้นที่ของหน่วยงานที่ร่วมสนองพระราชดำริในโครงการอนุรักษ์พันธุกรรมพืชอันเนื่องมาจากพระราชดำริ (อพ.สธ.) ซึ่งการดำเนินงานดังกล่าวสอดคล้องกับแผนแม่บทฯ ในรอบการเรียนรู้ทรัพยากร 2 กิจกรรมสำรวจเก็บรวบรวมทรัพยากร และกิจกรรมศูนย์ข้อมูลทรัพยากร โดยหลังเสร็จสิ้นการดำเนินงานโครงการผู้ดำเนินงานมีความคาดหวังว่าระบบฐานข้อมูลเชิงพื้นที่สถานภาพปลาสงคามบนฐานชีวภาพของปลาน้ำจืดไทย จะสามารถถ่ายทอดหรือขยายผลการใช้ประโยชน์จากทรัพยากรสัตว์น้ำอย่างยั่งยืนให้แก่ประชาชนในพื้นที่อื่น ๆ ต่อไป</p>	
<p>5. วัตถุประสงค์ :</p> <p>เพื่อสนองพระราชดำริโครงการอนุรักษ์พันธุกรรมพืชอันเนื่องมาจากพระราชดำริ สมเด็จพระเทพรัตนราชสุดาฯ สยามบรมราชกุมารี (อพ.สธ.)</p>	

เพื่อสำรวจความหลากหลายทางชีวภาพของปลาในทุ่งทะเลหลวงจังหวัดสุโขทัยเพื่อพัฒนาระบบฐานข้อมูลเชิงพื้นที่สถานภาพปลาสวยงามบนฐานชีวภาพของปลาน้ำจืดไทย

6. สถานที่ดำเนินการ :

7. กลุ่มเป้าหมาย :
บุคลากรภายใน - คน
บุคลากรภายนอก 50 คน
รวมทั้งสิ้น 50คน

8. แผนดำเนินการ และแผนการเบิกจ่ายงบประมาณ : รวมทั้งสิ้น 180,000 บาท
[X] ไตรมาสที่ 1 (ตุลาคม - ธันวาคม) จำนวน 50,000 บาท
[X] ไตรมาสที่ 2 (มกราคม - มีนาคม) จำนวน 50,000 บาท
[X] ไตรมาสที่ 3 (เมษายน - มิถุนายน) จำนวน 50,000 บาท
[X] ไตรมาสที่ 4 (กรกฎาคม - กันยายน) จำนวน 30,000 บาท

9. ระยะเวลาดำเนินการจริง :
วันที่ เดือน พ.ศ. ถึงวันที่ เดือน พ.ศ.

10. ขั้นตอนและวิธีดำเนินการ :

ขั้นตอน/กิจกรรม	ด.ค.	พ.ย.	ธ.ค.	ม.ค.	ก.พ.	มี.ค.	เม.ย.	พ.ค.	มิ.ย.	ก.ค.	ส.ค.	ก.ย.	ผู้รับผิดชอบ
1.วางแผนการดำเนินงาน		X	X	X									อ.อนวัทย์ และ ผศ.ประภาศิริ
2. กิจกรรมสำรวจความหลากหลายทางชีวภาพของปลาในทุ่งทะเลหลวงจังหวัดสุโขทัย - ดำเนินการสำรวจความหลากหลายชนิดของทรัพยากรพันธุ์ปลา - จำแนกพันธุ์ปลาตามหลักอนุกรมวิธาน - บันทึกข้อมูล และรวบรวมข้อมูลเพื่อจัดทำเป็นฐานข้อมูล			X	X	X	X	X	X	X				อ.อนวัทย์ และ ผศ.ประภาศิริ
3. กิจกรรมพัฒนาระบบฐานข้อมูลเชิงพื้นที่สถานภาพปลาสวยงามบนฐานชีวภาพของปลาน้ำจืดไทย -พัฒนาระบบฐานข้อมูลเชิงพื้นที่สถานภาพปลาสวยงามบนฐานชีวภาพของปลาน้ำจืดไทย -การถ่ายทอดข้อมูลระบบฐานข้อมูลเชิงพื้นที่สถานภาพปลาสวยงามบนฐานชีวภาพของปลาน้ำจืดไทย			X	X	X	X	X	X	X				อ.อนวัทย์ และ ผศ.ประภาศิริ
3. ติดตามผลการดำเนินงาน										X	X		อ.อนวัทย์ และ ผศ.ประภาศิริ
4. สรุปและประเมินผลการดำเนินงาน											X	X	อ.อนวัทย์ และ ผศ.ประภาศิริ

11. งบประมาณสำหรับการเบิกจ่าย :

หมวดรายจ่าย/รายละเอียดค่าใช้จ่าย ของโครงการ/กิจกรรม		จำนวน งบประมาณ	คำชี้แจงรายละเอียดค่าใช้จ่ายของโครงการ/กิจกรรม
งบบุคลากร	เงินเดือน	-	ประเภท : วัสดุวิทยาศาสตร์และการแพทย์ รายละเอียดการเบิกจ่าย : ค่าวัสดุและสารเคมีในการรวบรวมสายพันธุ์ปลา ได้แก่ ขวดโหล กล่อง โฟม น้ำยารักษาสภาพสัตว์ จำนวน 1 งาน ราคา 18000
	ค่าจ้างชั่วคราว	-	
งบดำเนินงาน	ค่าวัสดุ	-	ประเภท : ค่าตอบแทนอื่น รายละเอียดการเบิกจ่าย : ค่าตอบแทนผู้ให้ ข้อมูล จำนวน 50 คน x 400 บาท x 1 ตำบล x 3 ครั้ง จำนวน 50 คน ราคา 60000
	ค่าตอบแทน	-	
	ค่าใช้สอย	-	
	ค่าสาธารณูปโภค	-	
งบลงทุน	ค่าครุภัณฑ์	-	ประเภท : ค่าสมนาคุณวิทยากร รายละเอียดการเบิกจ่าย : ค่าตอบแทนวิทยากร จำนวน 2 คน ราคา 21600
	ค่าสิ่งก่อสร้าง	-	
งบอุดหนุน	อุดหนุน	180,000	ประเภท : ค่าใช้สอยอื่นๆ รายละเอียดการเบิกจ่าย : กิจกรรมสำรวจ ความหลากหลายทางชีวภาพของปลาในทุ่งทะเลหลวงจังหวัดสุโขทัย และกิจกรรมพัฒนาระบบฐานข้อมูลเชิงพื้นที่สถานภาพปลาสงขลามบน ฐานชีวภาพของปลาน้ำจืดไทย 1) ค่าจ้างเหมารถตู้ไปราชการเพื่อ สำรวจความหลากหลายชนิดของทรัพยากรพันธุ์ปลาแม่น้ำยม จำนวน 1 คัน x 1,800 บ x 1 วัน x 15 ครั้ง = 27,000 บาท 2) ค่าน้ำมันไปราชการการ สำรวจพันธุ์สัตว์น้ำจำนวน 1000 บาท x 15 วัน = 15,000 บาท 3) จัดทำระบบฐานข้อมูลเชิงพื้นที่สถานภาพปลาสงขลามบนฐานชีวภาพ ของปลาน้ำจืดไทย 1 งาน = 40,000 บาท 4) ค่าอาหารกลางวันและ อาหารว่าง 150 บาท x 3 วัน x 50 คน = 22,500 จำนวน 1 งาน ราคา 80400
งบรายจ่ายอื่น	รายจ่ายอื่น	-	
รวมทั้งสิ้น		180,000	

12. ตัวชี้วัด

13.1 ตัวชี้วัดความสำเร็จของโครงการ :

ตัวชี้วัดความสำเร็จ	รายละเอียด	ค่าเป้าหมาย
เชิงปริมาณ		
	1. จำนวนผลงานที่นำไปใช้ประโยชน์ในการพัฒนาท้องถิ่น โดยใช้แนวทางพระราชดำริ	1 (ผลงาน)
	2. จำนวนผู้เข้าร่วมโครงการ	50 (คน)
	3. จำนวนระบบฐานข้อมูลเชิงพื้นที่สถานภาพปลาสงขลามบนฐานชีวภาพของปลาน้ำจืดไทย	1 (ฐาน)
เชิงคุณภาพ		
	ร้อยละความพึงพอใจของผู้เข้าร่วมโครงการต่อการนำความรู้ไปใช้ประโยชน์	80 (ร้อยละ)

13. วิธีการประเมินผลโครงการ :

[X] แบบสอบถาม [] แบบสัมภาษณ์ [] แบบสังเกต [] แบบวัดความรู้ ความเข้าใจ [] อื่นๆ(ระบุ)

14. ประโยชน์ที่คาดว่าจะได้รับ : 1. จำนวนผลงานที่นำไปใช้ประโยชน์ในการพัฒนาท้องถิ่น โดยใช้แนวทางพระราชดำริ 2. จำนวนผู้เข้าร่วมโครงการ 3. จำนวนระบบฐานข้อมูลเชิงพื้นที่สถานภาพปลาสงขลามบนฐานชีวภาพของปลาน้ำจืดไทย 1 งาน 4. ร้อยละของผู้เข้าร่วมโครงการมีความรู้และมีจิตสำนึกในการอนุรักษ์ทรัพยากรสัตว์น้ำ 5. ร้อยละความพึงพอใจของผู้เข้าร่วมโครงการต่อการนำความรู้ไปใช้ประโยชน์

รายละเอียดโครงการของแผนปฏิบัติการประจำปี 2566
หน่วยงาน สำนักงานคณะกรรมการเทคโนโลยีการเกษตรและอาหาร

1. ชื่อโครงการ : การใช้ประโยชน์ทรัพยากรพื้นที่ (ผ้ำ) สำหรับการผลิตต้นแบบผลิตภัณฑ์ผ้ำแผ่นปรุงรส แก่ชุมชน ภายใต้โครงการ อพ.สธ.	รหัสโครงการ : 6605001015-04
2. ผู้รับผิดชอบ : 2.1 ผู้กำกับดูแล : ผศ.ดร.อุทัยวรรณ ฉัตรธง 2.2 ผู้รับผิดชอบ : พิมพ์ชนก พริกบุญจันทร์ โทรศัพท์/ มือถือ : 0819733471 2.3 หน่วยงาน : สำนักงานคณะกรรมการเทคโนโลยีการเกษตรและอาหาร คณะ/ สำนัก/ สถาบัน :	
3. ความสอดคล้องของโครงการ : (ทำเครื่องหมาย <input checked="" type="checkbox"/> ในช่อง <input type="checkbox"/>) 3.1 แผนพัฒนาของมหาวิทยาลัย : . มติการพัฒนาที่ 3 การยกระดับผู้ประกอบการและคุณภาพชีวิตของประชาชนในท้องถิ่น 3.2 แผนพัฒนาของคณะ/ หน่วยงาน : นโยบาย/ . ยุทธศาสตร์ที่ 3 การบูรณาการองค์ความรู้สู่งานวิจัย นวัตกรรม และบริการวิชาการที่ก่อให้เกิดผลกระทบเชิงบวกต่อสังคม	
4. หลักการและเหตุผล : ผ้ำหรือไข่น้ำ (Wolffia arrhiza (L.) Wimm.) เป็นไม้อลอยน้ำที่ต้นประกอบด้วยเมล็ดสีเขียว เป็นพืชดอกที่เป็นไม้น้ำซึ่งมีขนาดเล็กที่สุด ผ้ำเป็นพืชพื้นเมืองที่คนในภาคเหนือและภาคตะวันออกเฉียงเหนือนิยมนำมาทำอาหารโดยปรุงให้สุกก่อนรับประทาน มีแคลเซียมและเบต้าแคโรทีนสูง มีปริมาณโปรตีนสูงกว่าปลา ไข่ เนื้อวัว และถั่วเหลือง จัดเป็นพืชน้ำที่มีศักยภาพในการนำมาต่อยอดเป็นผ้ำแผ่นปรุงรส ซึ่งเป็นขนมขบเคี้ยวที่สามารถทานได้ทั่วไป ทุกที่ทุกเวลา จึงเป็นประเด็นที่น่าสนใจสำหรับการจัดทำฐานข้อมูลเพื่อเป็นองค์ความรู้สำหรับรวบรวมและเผยแพร่การใช้ประโยชน์จากผ้ำในรูปแบบการผลิตเป็นผ้ำแผ่นปรุงรส ดังนั้นโครงการนี้จึงดำเนินการรวบรวมข้อมูลการผลิตและสรรพคุณ/ ประโยชน์ของผ้ำแผ่นปรุงรสและจัดทำฐานข้อมูล ถ่ายทอดสูตรและวิธีการผลิตผ้ำแผ่นปรุงรสที่เหมาะสมกับบริบทชุมชน ให้กับวิสาหกิจชุมชนกลุ่มผลิตและแปรรูปสินค้าเกษตรบ้านดินทองพัฒนา ซึ่งอยู่ภายใต้ความดูแลขององค์การบริหารส่วนตำบลดินทอง อำเภอ วังทอง จังหวัดพิษณุโลก ซึ่งเป็นองค์การบริหารส่วนตำบลที่ร่วมสนองพระราชดำรินโครงการ อพ.สธ. และเป็นข้อมูลเพิ่มเติมในฐานข้อมูลตามกรอบการใช้ประโยชน์ในกิจกรรมอนุรักษ์และการใช้ประโยชน์ทรัพยากรเพื่อร่วมสนองพระราชดำรินโครงการ อพ.สธ.	
5. วัตถุประสงค์ : เพื่อร่วมสนองพระราชดำรินโครงการอนุรักษ์พันธุกรรมพืชอันเนื่องมาจากพระราชดำริสมเด็จพระเทพรัตนราชสุดาฯ สยามบรมราชกุมารี (อพ.สธ.) เพื่อจัดทำฐานข้อมูลผ้ำแผ่นปรุงรสตามแนวทางการใช้ประโยชน์ทรัพยากร ภายใต้โครงการ อพ.สธ. เพื่อถ่ายทอดวิธีการผลิตผ้ำแผ่นปรุงรสให้แก่วิสาหกิจชุมชนภายใต้ความดูแลขององค์การบริหารส่วนตำบลที่ร่วมสนองพระราชดำรินโครงการ อพ.สธ.	
6. สถานที่ดำเนินการ :	
7. กลุ่มเป้าหมาย : บุคลากรภายใน 5 คน บุคลากรภายนอก 30 คน รวมทั้งสิ้น 35คน	
8. แผนดำเนินการ และแผนการเบิกจ่ายงบประมาณ : รวมทั้งสิ้น 190,000 บาท [X] ไตรมาสที่ 1 (ตุลาคม – ธันวาคม) จำนวน 50,000 บาท [X] ไตรมาสที่ 2 (มกราคม – มีนาคม) จำนวน 50,000 บาท	

[X] ไตรมาสที่ 3 (เมษายน – มิถุนายน) จำนวน 50,000 บาท [X] ไตรมาสที่ 4 (กรกฎาคม – กันยายน) จำนวน 40,000 บาท													
9. ระยะเวลาดำเนินการจริง : วันที่ เดือน พ.ศ. ถึงวันที่ เดือน พ.ศ.													
10. ขั้นตอนและวิธีดำเนินการ :													
ขั้นตอน/กิจกรรม	ต.ค.	พ.ย.	ธ.ค.	ม.ค.	ก.พ.	มี.ค.	เม.ย.	พ.ค.	มิ.ย.	ก.ค.	ส.ค.	ก.ย.	ผู้รับผิดชอบ
สำรวจและรวบรวมสรรพคุณ/ ประโยชน์ของผ้า	X	X	X	X	X	X							ผศ.พิมพ์ชนก ผศ.ดร.ปิยวรรณ ผศ.ดร.ธวัชชัย ดร.คำรบ
คัดเลือก/ปรับปรุงสูตร วิธีการผลิต ผ้าแผ่นปรุงรสที่เหมาะสมสำหรับ วิสาหกิจชุมชนกลุ่มผลิตและแปรรูป ผลิตภัณฑ์เกษตรบ้านดินทองพัฒนา			X	X	X	X	X	X	X				ผศ.พิมพ์ชนก ผศ.ดร.ปิยวรรณ ผศ.ดร.ธวัชชัย ดร.คำรบ
จัดอบรมวิธีการผลิตผ้าแผ่นปรุงรส ให้กับวิสาหกิจชุมชนกลุ่มผลิตและ แปรรูปผลิตภัณฑ์เกษตรบ้านดินทอง พัฒนา									X	X	X	X	ผศ.พิมพ์ชนก ผศ.ดร.ปิยวรรณ ผศ.ดร.ธวัชชัย ดร.คำรบ
จัดทำฐานข้อมูลผ้าแผ่นปรุงรสตาม แนวทางการใช้ประโยชน์ทรัพยากร ภายใต้โครงการ อพ.สธ.							X	X	X	X	X	X	ผศ.พิมพ์ชนก ผศ.ดร.ปิยวรรณ ผศ.ดร.ธวัชชัย ดร.คำรบ
สรุปและจัดทำรายงาน		X	X	X	X	X	X	X	X	X	X	X	ผศ.พิมพ์ชนก ผศ.ดร.ปิยวรรณ ผศ.ดร.ธวัชชัย ดร.คำรบ
11. งบประมาณสำหรับการเบิกจ่าย :													
หมวดรายจ่าย/รายละเอียดค่าใช้จ่าย ของโครงการ/กิจกรรม	จำนวนงบประมาณ		ค่าใช้จ่ายรายละเอียดค่าใช้จ่ายของโครงการ/ กิจกรรม										
งบบุคลากร	เงินเดือน	-	ประเภท : วัสดุอื่น ๆ รายละเอียดการเบิกจ่าย :- ผ้า 300 กิโลกรัมๆ ละ 50 บาท เป็นเงินทั้งสิ้น 15,000 บาท - สารเชื่อมประสาน 100 กิโลกรัมๆ ละ 50 บาท เป็นเงินทั้งสิ้น 5,000 บาท - น้ำมัน ทอด 300 กิโลกรัมๆ ละ 40 บาท เป็นเงินทั้งสิ้น 12,000 บาท - เครื่องปรุงรส 100 กิโลกรัมๆ ละ 50 บาท เป็นเงินทั้งสิ้น 5,000 บาท - ค่าบรรจุ ภัณฑ์ผ้าแผ่นปรุงรส 3,000 ชิ้น ๆ ละ 15 บาท รวม เป็นเงินทั้งสิ้น 45,000 บาท - ค่าวัสดุสำนักงาน 5,000 บาท - ค่าวัสดุคอมพิวเตอร์ 10,000 บาท จำนวน 1 งาน ราคา 100000 ประเภท : ค่าใช้สอยอื่นๆ รายละเอียดการเบิกจ่าย										
	ค่าจ้างชั่วคราว	-											
งบดำเนินงาน	ค่าวัสดุ	-											
	ค่าตอบแทน	-											
	ค่าใช้สอย	-											
	ค่าสาธารณูปโภค	-											
งบลงทุน	ค่าครุภัณฑ์	-											
	ค่าสิ่งก่อสร้าง	-											
งบอุดหนุน	อุดหนุน	190,000											
งบรายจ่ายอื่น	รายจ่ายอื่น	-											

				<p>: - ค่าจ้างผู้ช่วยในการรวบรวมสรรพคุณ/ประโยชน์และทดลองผลิตผ้าแผ่นปรุรงรส จำนวน 2 คน ๆ ละ 120 วัน ๆ ละ 300 บาท เป็นเงินทั้งสิ้น 72,000 บาท - ค่าจ้างตรวจคุณภาพทางกายภาพ เคมี จุลินทรีย์ คุณค่าทางโภชนาการ เป็นเงินทั้งสิ้น 30,000 บาท - ค่าจ้างเหมาจัดทำฐานข้อมูล เป็นเงินทั้งสิ้น 30,000 บาท - ค่าอาหารกลางวัน จำนวน 50 คน ๆ ละ 110 บาท รวมเป็นเงินทั้งสิ้น 5,500 บาท - ค่าอาหารว่าง จำนวน 50 คน ๆ ละ 2 มื้อ ๆ ละ 35 บาท รวมเป็นเงินทั้งสิ้น 3,500 บาท - ค่าจ้างเหมารถตู้ พร้อมน้ำมันเชื้อเพลิงในการจัดอบรม จำนวน 2 วัน เป็นเงินทั้งสิ้น 5,000 บาท - ค่าจ้างเหมาจัดเตรียมเครื่องมือ อุปกรณ์ และสถานที่ สำหรับการถ่ายทอดการผลิตผ้าแผ่นปรุรงรส (เหมาจ่าย) = 2,000 บาท จำนวน 1 งาน ราคา 90000</p>
		รวมทั้งสิ้น	190,000	
12. ตัวชี้วัด				
13.1 ตัวชี้วัดความสำเร็จของโครงการ :				
ตัวชี้วัดความสำเร็จ	รายละเอียด		ค่าเป้าหมาย	
เชิงปริมาณ				
	จำนวนสูตรผ้าแผ่นปรุรงรส		1(สูตร)	
	จำนวนกลุ่มวิสาหกิจที่เข้ารับการอบรม		30(คน)	
เชิงคุณภาพ				
	ความพึงพอใจของผู้เข้ารับการอบรม ภายใต้ โครงการ อพ.สธ.		80(ร้อยละ)	
13. วิธีการประเมินผลโครงการ :				
[X] แบบสอบถาม [] แบบสัมภาษณ์ [] แบบสังเกต [] แบบวัดความรู้ ความเข้าใจ [] อื่นๆ(ระบุ)				
14. ประโยชน์ที่คาดว่าจะได้รับ : 1.จำนวนสูตรผ้าแผ่นปรุรงรส 1 สูตร 2.จำนวนกลุ่มวิสาหกิจที่เข้ารับการอบรม 1 กลุ่ม 3.จำนวนโครงการ/กิจกรรมที่ส่งเสริม/พัฒนานักศึกษาในศตวรรษที่ ๒๑ จำนวน 1 โครงการ 4.ความพึงพอใจของผู้เข้ารับการอบรม ภายใต้ โครงการ อพ.สธ. ร้อยละ 80				

รายละเอียดโครงการของแผนปฏิบัติการประจำปี 2566
หน่วยงาน สำนักงานคณะกรรมการเทคโนโลยีการเกษตรและอาหาร

<p>1. ชื่อโครงการ : โครงการพัฒนาผลิตภัณฑ์สบู่เหลวล้างมือสูตรอ่อนโยนโดยใช้ประโยชน์จากสมุนไพรท้องถิ่นตำบลวังนกแอ่น อำเภอวังทอง จังหวัดพิษณุโลก</p>	<p>รหัสโครงการ : 6605001015-05</p>
<p>2. ผู้รับผิดชอบ :</p> <p>2.1 ผู้กำกับดูแล : ผู้ช่วยศาสตราจารย์ ดร.อุทัยวรรณ ฉัตรธง</p> <p>2.2 ผู้รับผิดชอบ : ธนพล กิจพจน์ โทรศัพท์/ มือถือ : 087-305-5533</p> <p>2.3 หน่วยงาน : สำนักงานคณะกรรมการเทคโนโลยีการเกษตรและอาหาร คณะ/ สำนัก/ สถาบัน :</p>	
<p>3. ความสอดคล้องของโครงการ : (ทำเครื่องหมาย <input checked="" type="checkbox"/> ในช่อง <input type="checkbox"/>)</p> <p>3.1 แผนพัฒนาของมหาวิทยาลัย :</p> <p>. มติการพัฒนายุทธศาสตร์ที่ 3 การยกระดับผู้ประกอบการและคุณภาพชีวิตของประชาชนในท้องถิ่น</p> <p>3.2 แผนพัฒนาของคณะ/ หน่วยงาน :</p> <p>นโยบาย/ . ยุทธศาสตร์ที่ 3 การบูรณาการองค์ความรู้สู่ฐานวิจัย นวัตกรรม และบริการวิชาการที่ก่อให้เกิดผลกระทบเชิงบวกต่อสังคม</p>	
<p>4. หลักการและเหตุผล :</p> <p>ชุมชนวังนกแอ่น อำเภอวังทอง จังหวัดพิษณุโลก เป็นชุมชนที่มีพื้นที่เป็นที่ราบสูงระหว่างหุบเขา ราษฎรอพยพมาจากหลายแห่ง เช่น เมืองเชียงตุง ประเทศพม่า ประเทศลาว และอำเภอด่านซ้ายจังหวัดเลย เข้ามาทำไร่ ทำสวน ในช่วงสงครามโลกครั้งที่ 1 ได้เล่าขานกันว่า ในเดือนสามจะมีนางงาแ่นมาเกาะตามบ้านเรือน ชาวบ้านเรียกติดปากว่า “บ้านวังนกแอ่น” เดิมบ้านวังนกแอ่นขึ้นกับตำบลชยันนาม อำเภอวังทอง ต่อมาได้แยกบ้านวังนกแอ่นออกจากตำบลชยันนาม ตั้งเป็นตำบลวังนกแอ่น อำเภอวังทอง มีจำนวนครัวเรือนทั้งสิ้น 6,553 ครัวเรือน ส่วนใหญ่ประกอบอาชีพทำเกษตรกรรม อาชีพทำไร่ ทำสวนผลไม้ เลี้ยงสัตว์ ค้าขาย ตามบ้านเรือนของประชาชนนิยมปลูกพืชผักผลไม้ทานเอง จากผลการลงพื้นที่เพื่อสำรวจความหลากหลายของพืชในชุมชนที่ผ่านมา พบว่า ชุมชนวังนกแอ่นมีพืชสมุนไพรประจำท้องถิ่นหลากหลายชนิด บางชนิดเป็นพืชสมุนไพรสำหรับประกอบอาหารมีสารสำคัญที่มีคุณค่าทางโภชนาการและเป็นประโยชน์ต่อร่างกาย บางครัวเรือนยังมีการใช้พืชสมุนไพรเพื่อการรักษาโรคในเบื้องต้น มีการรวมกลุ่มสมุนไพรและนำไปใช้ประโยชน์ซึ่งถือเป็นจุดเด่นของชุมชนและจัดเป็นภูมิปัญญาท้องถิ่นที่ควรมีการอนุรักษ์และส่งเสริมเป็นอย่างยิ่ง โดยได้รับการสนับสนุนจากองค์การบริหารส่วนตำบลวังนกแอ่น อีกทั้งชุมชนยังได้เข้าร่วมโครงการตามพระราชดำริหลายโครงการ ทางคณะเทคโนโลยีการเกษตรและอาหาร มหาวิทยาลัยราชภัฏพิบูลสงคราม โดยหลักสูตรสาขาวิชาการพัฒนาผลิตภัณฑ์อุตสาหกรรมเกษตรซึ่งมีบุคลากรที่มีความพร้อมและความเชี่ยวชาญทางด้านการพัฒนาผลิตภัณฑ์ได้เล็งเห็นถึงการที่ชุมชนมีพืชประจำท้องถิ่นและมีการใช้ประโยชน์อยู่แล้ว จึงจัดกิจกรรมโครงการพัฒนาผลิตภัณฑ์สบู่เหลวล้างมือสูตรอ่อนโยนโดยใช้ประโยชน์จากสมุนไพรท้องถิ่นตำบลวังนกแอ่น อำเภอวังทอง จังหวัดพิษณุโลก เพื่อชุมชนให้สามารถใช้ประโยชน์จากพืชที่มีอยู่ในท้องถิ่นได้หลากหลายมากขึ้นนอกจากการนำไปประกอบเป็นอาหารในชีวิตประจำวัน ทั้งนี้ผลิตภัณฑ์สบู่เหลวล้างมือสูตรอ่อนโยนเป็นผลิตภัณฑ์ที่เหมาะสมกับกลุ่มผู้บริโภครทุกช่วงวัย ใช้ล้างมือเพื่อลดการสะสมของเชื้อโรคต่าง ๆ การดำเนินโครงการเริ่มต้นจากการลงพื้นที่ชุมชนเพื่อทำการคัดเลือกพืชสมุนไพร จากนั้นนำไปใช้ประโยชน์โดยพัฒนาเป็นผลิตภัณฑ์สบู่เหลวล้างมือสูตรอ่อนโยนผสมสมุนไพร และจะถ่ายทอดองค์ความรู้ด้านสู่กลุ่มชุมชนและผู้ที่เกี่ยวข้องต่อไป ซึ่งโครงการนี้มีความสอดคล้องกับแนวทางการดำเนินงานของโครงการ อพ.สธ. คือ กิจกรรมอนุรักษ์และใช้ประโยชน์ทรัพยากรเพื่อวัตถุประสงค์ที่สำคัญคือการใช้ประโยชน์ทรัพยากรทั้ง 3 ฐานทรัพยากร ได้แก่ ทรัพยากรกายภาพ ทรัพยากรชีวภาพ และทรัพยากรวัฒนธรรมและภูมิปัญญาไปสู่การอนุรักษ์และใช้ประโยชน์ทรัพยากรได้อย่างยั่งยืน ทั้งนี้โครงการดังกล่าวยังสามารถนำมาใช้บูรณาการกับการเรียนการสอนทำให้เกิดการเรียนรู้อย่างเป็นรูปธรรมเพื่อเป็นแนวทางในการประกอบอาชีพและสร้างรายได้แก่นักศึกษา และนำมาใช้เพื่อสร้างเครือข่ายระหว่างชุมชนและสถาบันการศึกษาในท้องถิ่น ทำให้เกิดการพัฒนาร่วมกันและเสริมสร้างความเข้มแข็งให้แก่ชุมชนต่อไป</p>	
<p>5. วัตถุประสงค์ :</p>	

เพื่อสนองพระราชดำริในโครงการอนุรักษ์พันธุกรรมพืชอันเนื่องมาจากพระราชดำริ สมเด็จพระเทพรัตนราชสุดาฯ สยามบรมราชกุมารี (อพ.สธ.) เพื่อพัฒนาผลิตภัณฑ์สมุนไพรหลวงล้านมือสูตรอ่อนโยนโดยใช้ประโยชน์จากสารสำคัญของพืชประจำท้องถิ่น เพื่อถ่ายทอดองค์ความรู้ให้แก่ชุมชนด้านการพัฒนาผลิตภัณฑ์สมุนไพรหลวงล้านมือสูตรอ่อนโยนให้แก่ชุมชน เพื่อพัฒนาทักษะและความรู้ของนักศึกษาโดยสามารถนำความรู้ไปบูรณาการกับการเรียนการสอนหรืองานวิจัย

6. สถานที่ดำเนินการ :

7. กลุ่มเป้าหมาย :
บุคลากรภายใน 10 คน
บุคลากรภายนอก 20 คน
รวมทั้งสิ้น 30คน

8. แผนดำเนินการ และแผนการเบิกจ่ายงบประมาณ : รวมทั้งสิ้น 80,000 บาท

[X] ไตรมาสที่ 1 (ตุลาคม – ธันวาคม) จำนวน 20,000 บาท
[X] ไตรมาสที่ 2 (มกราคม – มีนาคม) จำนวน 30,000 บาท
[X] ไตรมาสที่ 3 (เมษายน – มิถุนายน) จำนวน 30,000 บาท
[] ไตรมาสที่ 4 (กรกฎาคม – กันยายน) จำนวน - บาท

9. ระยะเวลาดำเนินการจริง :
วันที่ เดือน พ.ศ. ถึงวันที่ เดือน พ.ศ.

10. ขั้นตอนและวิธีดำเนินการ :

ขั้นตอน/กิจกรรม	ค.ค.	พ.ย.	ธ.ค.	ม.ค.	ก.พ.	มี.ค.	เม.ย.	พ.ค.	มิ.ย.	ก.ค.	ส.ค.	ก.ย.	ผู้รับผิดชอบ
ขั้นวางแผน (P) การประชุมชี้แจงและวางแผนการดำเนินการโครงการ - จัดประชุมชี้แจงแก่คณะทำงาน (อาจารย์ในหลักสูตร และนักศึกษา) - ประสานงานกับวิทยากร - ประสานงานและชี้แจงกิจกรรมแก่กลุ่มเป้าหมาย	X	X											อ.ดร.ธนพล กิจพจน์ และ คณะทำงาน
ขั้นดำเนินการ (D) การลงพื้นที่สำรวจเก็บข้อมูล การดำเนินการทดลองและพัฒนาสูตรผลิตภัณฑ์ - การลงพื้นที่เพื่อสำรวจและคัดเลือกพืชประจำท้องถิ่นของชุมชน - การดำเนินการทดลองและพัฒนาสูตรการผลิตผลิตภัณฑ์สมุนไพรหลวงล้านมือสูตรอ่อนโยน			X	X									อ.ดร.ธนพล กิจพจน์ และ คณะทำงาน
ขั้นดำเนินการ (D) การอบรมและถ่ายทอดองค์ความรู้ให้แก่กลุ่มชุมชนตำบลวังนกแอ่น อำเภอวังทอง จังหวัดพิษณุโลก - จัดบริการวิชาการถ่ายทอดองค์ความรู้การผลิตสมุนไพรหลวงล้านมือสูตรอ่อนโยนแก่กลุ่มท้องถิ่นเป้าหมาย				X	X	X							อ.ดร.ธนพล กิจพจน์ และ คณะทำงาน

			แผ่นพับ เอกสาร เข้าเล่มรายงาน = 2,900 บาท จำนวน 0 ราคา 16100
	รวมทั้งสิ้น	80,000	

12. ตัวชี้วัด

13.1 ตัวชี้วัดความสำเร็จของโครงการ :

ตัวชี้วัดความสำเร็จ	รายละเอียด	ค่าเป้าหมาย
เชิงปริมาณ		
	จำนวนผลงานที่นำไปใช้ประโยชน์ในการพัฒนาท้องถิ่น โดยใช้แนวทางตามพระราชดำริ	1 (ผลิตภัณฑ์)
	จำนวนผู้เข้าร่วมโครงการ	30 (คน)
เชิงคุณภาพ		
	ความพึงพอใจของผู้รับบริการในกระบวนการบริการ	80 (ร้อยละ)

13. วิธีการประเมินผลโครงการ :

[X] แบบสอบถาม [] แบบสัมภาษณ์ [] แบบสังเกต [] แบบวัดความรู้ ความเข้าใจ [] อื่นๆ(ระบุ)

14. ประโยชน์ที่คาดว่าจะได้รับ : 1. ความพึงพอใจของผู้รับบริการในกระบวนการบริการ ร้อยละ 80 2. จำนวนองค์การภาครัฐ เอกชน ชุมชนในพื้นที่รับผิดชอบของมหาวิทยาลัยราชภัฏ มีส่วนร่วมในการพัฒนาชุมชน 3. จำนวนผลงานที่นำไปใช้ประโยชน์ในการพัฒนาท้องถิ่น โดยใช้แนวทางตามพระราชดำริ 4. จำนวนโครงการบริการวิชาการที่ส่งเสริมการประกอบอาชีพให้กับชุมชน

รายละเอียดโครงการของแผนปฏิบัติการประจำปี 2566
หน่วยงาน สำนักงานคณะเทคโนโลยีการเกษตรและอาหาร

1. ชื่อโครงการ : ฐานข้อมูลลูกอมสมุนไพรตามแนวทางการใช้ประโยชน์ทรัพยากร ภายใต้โครงการ อพ.สธ.	รหัสโครงการ : 6605001015- 06
2. ผู้รับผิดชอบ : 2.1 ผู้กำกับดูแล : ผู้ช่วยศาสตราจารย์ ดร.อุทัยวรรณ ฉัตรจง 2.2 ผู้รับผิดชอบ : ปิยวรรณ ศุภวิฑิตพัฒนา โทรศัพท์/ มือถือ : 0615565355 2.3 หน่วยงาน : สำนักงานคณะเทคโนโลยีการเกษตรและอาหาร คณะ/ สำนัก/ สถาบัน :	
3. ความสอดคล้องของโครงการ : (ทำเครื่องหมาย <input checked="" type="checkbox"/> ในช่อง <input type="checkbox"/>) 3.1 แผนพัฒนาของมหาวิทยาลัย : . มติการพัฒนาที่ 3 การยกระดับผู้ประกอบการและคุณภาพชีวิตของประชาชนในท้องถิ่น 3.2 แผนพัฒนาของคณะ/ หน่วยงาน : นโยบาย/ . ยุทธศาสตร์ที่ 3 การบูรณาการองค์ความรู้สู่งานวิจัย นวัตกรรม และบริการวิชาการที่ก่อให้เกิดผลกระทบเชิงบวกต่อสังคม	
4. หลักการและเหตุผล : ชุมชนในพื้นที่จังหวัดพิษณุโลกมีการนำสมุนไพรมาใช้ประโยชน์ในแง่ของการผลิตลูกอมสมุนไพรหลายชนิด ในรูปแบบที่หลากหลาย เช่น มะยมหยี ส้มโอแก้ว ทั้งที่ขึ้นทะเบียนเป็นสินค้า OTOP และยังไม่ได้ขึ้นทะเบียน ตลอดจนสมุนไพรในชุมชน ในเขตพื้นที่จังหวัดพิษณุโลก มีความหลากหลายทั้งในส่วนของชนิดและสรรพคุณ และมีสมุนไพรหลายชนิดที่มีศักยภาพในการนำมาต่อยอดเป็นลูกอมสมุนไพร ได้แก่ สะระแหน่ มะกรูด มะนาว มะขามป้อม กระเจี๊ยบแดง ซึ่งลูกอมสมุนไพรช่วยกระตุ้นให้ผู้บริโภคหลายกลุ่มสามารถเข้าถึงสรรพคุณของสมุนไพรได้ง่าย ในรูปแบบของลูกอมที่มีกลิ่นรสสมุนไพรซึ่งมีนักวิชาการได้จัดทำสูตร วิธีการผลิตและประโยชน์ของลูกอมสมุนไพรไว้จำนวนมาก จึงเป็นประเด็นที่น่าสนใจสำหรับการจัดทำฐานข้อมูลเพื่อเป็นองค์ความรู้สำหรับรวบรวมและเผยแพร่การใช้ประโยชน์จากสมุนไพรในรูปแบบการผลิตเป็นลูกอมในรูปแบบต่าง ๆ ดังนั้นโครงการนี้จึงดำเนินการรวบรวมข้อมูลการผลิตและสรรพคุณ/ ประโยชน์ของลูกอมสมุนไพรและจัดทำฐานข้อมูล ถ้ายทอดสูตรการผลิตลูกอมสมุนไพรที่เหมาะสมกับบริบทชุมชน ให้กับวิสาหกิจชุมชนกลุ่มผลิตและแปรรูปสินค้าเกษตรบ้านดินทองพัฒนา ซึ่งอยู่ภายใต้ความดูแลขององค์การบริหารส่วนตำบลดินทอง อำเภอวังทอง จังหวัดพิษณุโลก ซึ่งเป็นองค์การบริหารส่วนตำบลที่ร่วมสนองพระราชดำรินโครงการ อพ.สธ. และเป็นข้อมูลเพิ่มเติมในฐานข้อมูลสมุนไพรเพื่อร่วมสนองพระราชดำรินโครงการ อพ.สธ. ตามกรอบการใช้ประโยชน์ในกิจกรรมอนุรักษ์และการใช้ประโยชน์ทรัพยากร	
5. วัตถุประสงค์ : เพื่อร่วมสนองพระราชดำรินโครงการอนุรักษ์พันธุกรรมพืชอันเนื่องมาจากพระราชดำริสมเด็จพระเทพรัตนราชสุดาฯ สยามบรมราชกุมารี (อพ.สธ.) เพื่อจัดทำฐานข้อมูลลูกอมสมุนไพรตามแนวทางการใช้ประโยชน์ทรัพยากร ภายใต้โครงการ อพ.สธ. เพื่อถ่ายทอดวิธีการผลิตลูกอมสมุนไพรให้แก่วิสาหกิจชุมชนภายใต้ความดูแลขององค์การบริหารส่วนตำบลที่ร่วมสนองพระราชดำรินโครงการ อพ.สธ.	
6. สถานที่ดำเนินการ :	
7. กลุ่มเป้าหมาย : บุคลากรภายใน 2 คน บุคลากรภายนอก 30 คน รวมทั้งสิ้น 32คน	
8. แผนดำเนินการ และแผนการเบิกจ่ายงบประมาณ : รวมทั้งสิ้น 300,000 บาท [X] ไตรมาสที่ 1 (ตุลาคม – ธันวาคม) จำนวน 80,000 บาท	

- [X] ไตรมาสที่ 2 (มกราคม – มีนาคม) จำนวน 100,000 บาท
 [X] ไตรมาสที่ 3 (เมษายน – มิถุนายน) จำนวน 100,000 บาท
 [X] ไตรมาสที่ 4 (กรกฎาคม – กันยายน) จำนวน 20,000 บาท

9. ระยะเวลาดำเนินการจริง :

วันที่ เดือน พ.ศ. ถึงวันที่ เดือน พ.ศ.

10. ขั้นตอนและวิธีดำเนินการ :

ขั้นตอน/กิจกรรม	ต.ค.	พ.ย.	ธ.ค.	ม.ค.	ก.พ.	มี.ค.	เม.ย.	พ.ค.	มิ.ย.	ก.ค.	ส.ค.	ก.ย.	ผู้รับผิดชอบ
สำรวจและรวบรวม ข้อมูล สูตร วิธีการผลิต สรรพคุณ/ ประโยชน์ของ ลูกอมสมุนไพร	X	X	X	X	X	X							ผศ.ดร.ปิยวรรณ ศุภวิทิตพัฒนา ผศ.ดร.ธวัชชัย ศุภวิทิตพัฒนา ผศ.พิมพ์ชนก พริกบุญจันทร์ ดร.คำรบ สมะ วรรณนะ
คัดเลือก/ ปรับปรุงสูตร วิธีการผลิตลูกอมสมุนไพร ที่เหมาะสมสำหรับ วิสาหกิจชุมชนกลุ่มผลิต และแปรรูปสินค้าเกษตร บ้านดินทองพัฒนา ซึ่งอยู่ ภายใต้ความดูแลของ องค์การบริหารส่วนตำบล ดินทอง อำเภอวังทอง จังหวัดพิษณุโลก ซึ่งเป็น องค์การบริหารส่วนตำบล ที่ร่วมสนองพระราชดำรินี โครงการ อพ.สธ.			X	X	X	X	X	X	X				ผศ.ดร.ปิยวรรณ ศุภวิทิตพัฒนา ผศ.ดร.ธวัชชัย ศุภวิทิตพัฒนา ผศ.พิมพ์ชนก พริกบุญจันทร์ ดร.คำรบ สมะ วรรณนะ
จัดอบรมวิธีการผลิตลูกอม สมุนไพรให้กับวิสาหกิจ ชุมชนกลุ่มผลิตและแปรรูป สินค้าเกษตรบ้านดินทอง พัฒนา ซึ่งอยู่ภายใต้ความ ดูแลขององค์การบริหาร ส่วนตำบลดินทอง อำเภอ วังทอง จังหวัดพิษณุโลก ซึ่งเป็นองค์การบริหารส่วน ตำบลที่ร่วมสนอง พระราชดำรินีโครงการ อพ.สธ.									X	X	X	X	ผศ.ดร.ปิยวรรณ ศุภวิทิตพัฒนา ผศ.ดร.ธวัชชัย ศุภวิทิตพัฒนา ผศ.พิมพ์ชนก พริกบุญจันทร์ ดร.คำรบ สมะ วรรณนะ

จัดทำฐานข้อมูลลูกอม สมุนไพรตามแนวทางการ ใช้ประโยชน์ทรัพยากร ภายใต้โครงการ อพ.สธ.							X	X	X	X	X	X	ผศ.ดร.ปิยวรรณ ศุภวิฑิตพัฒนา ผศ.ดร.ธวัชชัย ศุภวิฑิตพัฒนา ผศ.พิมพ์ชนก พริกบุญจันทร์ ดร.คำรบ สมะ วรรณนะ
สรุปและจัดทำรายงาน		X	X	X	X	X	X	X	X	X	X	X	ผศ.ดร.ปิยวรรณ ศุภวิฑิตพัฒนา ผศ.ดร.ธวัชชัย ศุภวิฑิตพัฒนา ผศ.พิมพ์ชนก พริกบุญจันทร์ ดร.คำรบ สมะ วรรณนะ

11. งบประมาณสำหรับการเบิกจ่าย :

หมวดรายจ่าย/รายละเอียดค่าใช้จ่าย ของโครงการ/กิจกรรม		จำนวนงบประมาณ	คำชี้แจงรายละเอียดค่าใช้จ่ายของโครงการ/ กิจกรรม
งบบุคลากร	เงินเดือน	-	ประเภท : วัสดุงานบ้านและงานครัว รายละเอียดการ เบิกจ่าย :- ค่าวัสดุในการผลิตลูกอมสมุนไพร 100,000 บาท - ค่าบรรจุภัณฑ์ลูกอมสมุนไพร 3,000 ชิ้น ๆ ละ 10 บาท รวมเป็นเงินทั้งสิ้น 30,000 บาท จำนวน 1 งาน ราคา 130000
	ค่าจ้างชั่วคราว	-	
งบดำเนินงาน	ค่าวัสดุ	-	ประเภท : วัสดุสำนักงาน รายละเอียดการเบิกจ่าย : กระดาษ อุปกรณ์ใช้ในโครงการ จำนวน 1 งาน ราคา 30000
	ค่าตอบแทน	-	
	ค่าใช้สอย	-	
	ค่าสาธารณูปโภค	-	
งบลงทุน	ค่าครุภัณฑ์	-	ประเภท : วัสดุคอมพิวเตอร์ รายละเอียดการเบิกจ่าย : หมึกพิมพ์ จำนวน 1 งาน ราคา 15000
	ค่าสิ่งก่อสร้าง	-	
งบอุดหนุน	อุดหนุน	300,000	ประเภท : ค่าใช้สอยอื่นๆ รายละเอียดการเบิกจ่าย :- ค่าจ้างผู้ช่วยในการรวบรวมสูตร วิธีการผลิตลูกอม สมุนไพรและทดลองผลิตลูกอมสมุนไพร จำนวน 2 คน ๆ ละ 120 วัน ๆ ละ 300 บาท เป็นเงินทั้งสิ้น 72,000 บาท - ค่าจ้างเหมาจัดทำฐานข้อมูล เป็นเงินทั้งสิ้น 40,000 บาท - ค่าอาหารกลางวัน จำนวน 50 คน ๆ ละ 110 บาท รวมเป็นเงินทั้งสิ้น 5,500 บาท - ค่าอาหารว่าง จำนวน 50 คน ๆ ละ 2 มื้อ ๆ ละ 35 บาท รวมเป็นเงินทั้งสิ้น 1,750 บาท - ค่าจ้างเหมารถตู้พร้อม น้ำมันเชื้อเพลิงในการจัดอบรม จำนวน 1 วัน เป็นเงิน ทั้งสิ้น 2,500 บาท จำนวน 1 งาน ราคา 125000
งบรายจ่ายอื่น	รายจ่ายอื่น	-	
	รวมทั้งสิ้น	300,000	

12. ตัวชี้วัด

13.1 ตัวชี้วัดความสำเร็จของโครงการ :

ตัวชี้วัดความสำเร็จ	รายละเอียด	ค่าเป้าหมาย
เชิงปริมาณ		
	จำนวนสูตรลูกอมสมุนไพร	3 (สูตร)
	จำนวนกลุ่มแม่บ้านที่เข้ารับการอบรม	1 (กลุ่ม)
เชิงคุณภาพ		
	ความพึงพอใจของผู้เข้ารับการอบรม ภายใต้ โครงการ อพ.สธ.	80 (ร้อยละ)

13. วิธีการประเมินผลโครงการ :

[X] แบบสอบถาม [] แบบสัมภาษณ์ [] แบบสังเกต [] แบบวัดความรู้ ความเข้าใจ [] อื่นๆ(ระบุ)

14. ประโยชน์ที่คาดว่าจะได้รับ : 1.จำนวนสูตรลูกอมสมุนไพร 3 สูตร 2.จำนวนกลุ่มแม่บ้านที่เข้ารับการอบรม 1 กลุ่ม 3.จำนวนโครงการ/กิจกรรมที่ส่งเสริม/พัฒนานักศึกษาในศตวรรษที่ ๒๑ 1 โครงการ 4.ความพึงพอใจของผู้เข้ารับการอบรม ภายใต้ โครงการ อพ.สธ. ร้อยละ

80

รายละเอียดโครงการของแผนปฏิบัติการประจำปี 2566
หน่วยงาน สำนักงานคณะกรรมการเทคโนโลยีการเกษตรและอาหาร

1. ชื่อโครงการ : การจัดทำฐานข้อมูลทรัพยากรวัฒนธรรมและภูมิปัญญาท้องถิ่น องค์การบริหารส่วนตำบลบ้านกลาง และองค์การบริหารส่วนตำบลวังพิกุล อำเภอวังทอง จังหวัดพิษณุโลก	รหัสโครงการ : 6605001015-07
2. ผู้รับผิดชอบ : 2.1 ผู้กำกับดูแล : ผศ.ดร.อุทัยวรรณ ฉัตรธง 2.2 ผู้รับผิดชอบ : นิรุติ์ ทาอ่อน โทรศัพท์/ มือถือ : 095-641-6058 2.3 หน่วยงาน : สำนักงานคณะกรรมการเทคโนโลยีการเกษตรและอาหาร คณะ/ สำนัก/ สถาบัน :	
3. ความสอดคล้องของโครงการ : (ทำเครื่องหมาย <input checked="" type="checkbox"/> ในช่อง <input type="checkbox"/>) 3.1 แผนพัฒนาของมหาวิทยาลัย : . มติการพัฒหน้าที่ 3 การยกระดับผู้ประกอบการและคุณภาพชีวิตของประชาชนในท้องถิ่น 3.2 แผนพัฒนาของคณะ/ หน่วยงาน : นโยบาย/ . ยุทธศาสตร์ที่ 3 การบูรณาการองค์ความรู้สู่ฐานวิจัย นวัตกรรม และบริการวิชาการที่ก่อให้เกิดผลกระทบเชิงบวกต่อสังคม	
4. หลักการและเหตุผล : มหาวิทยาลัยราชภัฏพิบูลสงคราม ได้ดำเนินการร่วมสนองพระราชดำริ ภายใต้โครงการอนุรักษ์พันธุกรรมพืชอันเนื่องมาจากพระราชดำริ สมเด็จพระเทพรัตนราชสุดาฯ สยามบรมราชกุมารี ระยะเวลากว่า 8 ปี โดยได้ดำเนินถึงทรัพยากรของประเทศไทย ตามวัตถุประสงค์เพื่อให้เข้าใจและเห็นความสำคัญของพันธุกรรมพืชและทรัพยากร โดยมีเป้าหมายเพื่อพัฒนาบุคลากร อนุรักษ์และพัฒนาทรัพยากรพันธุกรรมพืชและทรัพยากรให้เกิดประโยชน์กับมหาชนชาวไทย ดังนั้น โครงการ “การจัดทำฐานข้อมูลทรัพยากรวัฒนธรรมและภูมิปัญญาท้องถิ่น ในเขตพื้นที่ องค์การบริหารส่วนตำบลวัดจันทร์ และองค์การบริหารส่วนตำบลจอมทอง จังหวัดพิษณุโลก โดยร่วมสนองพระราชดำริในโครงการอนุรักษ์พันธุกรรมพืชอันเนื่องมาจากพระราชดำริสมเด็จพระเทพรัตนราชสุดาฯ สยามบรมราชกุมารี ในกรอบการเรียนรู้ทรัพยากร สมองพระราชดำริ ในกรอบที่ 1 คือ กรอบการเรียนรู้ทรัพยากร กิจกรรมสำรวจเก็บรวบรวมทรัพยากร เพื่อให้การดำเนินงาน ภายใต้โครงการอนุรักษ์พันธุกรรมพืชอันเนื่องมาจากพระราชดำริ บรรลุตามวัตถุประสงค์ของโครงการตามแผนแม่บท ที่จะก่อให้เกิดประโยชน์ต่อการเป็นแหล่งข้อมูลสำหรับการบริหารจัดการอนุรักษ์ เพื่อสร้างเครือข่ายความร่วมมือในการอนุรักษ์และวางแผนทรัพยากรวัฒนธรรมและภูมิปัญญาท้องถิ่นที่มีอยู่ ซึ่งควรค่าแก่การอนุรักษ์และดำรงไว้แต่เยาวชนรุ่นหลัง อีกทั้งองค์การบริหารส่วนตำบลบ้านกลาง และองค์การบริหารส่วนตำบลวังพิกุล อำเภอวังทอง จังหวัดพิษณุโลก มีความน่าสนใจเนื่องจากทั้ง 2 ตำบลมีหมู่บ้านรวมกันมากถึง 42 หมู่บ้าน และเป็นตำบลเก่าแก่ที่มีการก่อตั้งมาเป็นเวลาช้านาน ผู้จัดทำโครงการจึงเห็นสมควรในการจัดทำฐานข้อมูลทรัพยากรวัฒนธรรมและภูมิปัญญาท้องถิ่น องค์การบริหารส่วนตำบลบ้านกลาง และองค์การบริหารส่วนตำบลวังพิกุล อำเภอวังทอง จังหวัดพิษณุโลก	
5. วัตถุประสงค์ : เพื่อร่วมสนองพระราชดำริในโครงการอนุรักษ์พันธุกรรมพืชอันเนื่องมาจากพระราชดำริสมเด็จพระเทพรัตนราชสุดาฯ สยามบรมราชกุมารี (อพ.สธ. สำรวจเก็บรวบรวมทรัพยากรวัฒนธรรมและภูมิปัญญาท้องถิ่น เพื่อเป็นการเผยแพร่ทรัพยากรวัฒนธรรมและภูมิปัญญาท้องถิ่นให้แก่เยาวชนและผู้สนใจ	
6. สถานที่ดำเนินการ :	
7. กลุ่มเป้าหมาย : บุคลากรภายใน 2 คน บุคลากรภายนอก 20 คน รวมทั้งสิ้น 22คน	

8. แผนดำเนินการ และแผนการเบิกจ่ายงบประมาณ : รวมทั้งสิ้น 200,000 บาท

- [X] ไตรมาสที่ 1 (ตุลาคม – ธันวาคม) จำนวน 50,000 บาท
 [X] ไตรมาสที่ 2 (มกราคม – มีนาคม) จำนวน 50,000 บาท
 [X] ไตรมาสที่ 3 (เมษายน – มิถุนายน) จำนวน 50,000 บาท
 [X] ไตรมาสที่ 4 (กรกฎาคม – กันยายน) จำนวน 50,000 บาท

9. ระยะเวลาดำเนินการจริง :

วันที่ เดือน พ.ศ. ถึงวันที่ เดือน พ.ศ.

10. ขั้นตอนและวิธีดำเนินการ :

ขั้นตอน/กิจกรรม	ต.ค.	พ.ย.	ธ.ค.	ม.ค.	ก.พ.	มี.ค.	เม.ย.	พ.ค.	มิ.ย.	ก.ค.	ส.ค.	ก.ย.	ผู้รับผิดชอบ
สำรวจข้อมูลทรัพยากรวัฒนธรรมและภูมิปัญญาท้องถิ่น องค์การบริหารส่วนตำบลบ้านกลาง และองค์การบริหารส่วนตำบลวังพิรุณ อำเภอวังทอง จังหวัดพิษณุโลก	X	X	X	X	X	X	X	X	X	X	X	X	นายนิรุทธิ์ ทาอ่อน
รวบรวมและสังเคราะห์ข้อมูลทรัพยากรวัฒนธรรมและภูมิปัญญาท้องถิ่น องค์การบริหารส่วนตำบลบ้านกลาง และองค์การบริหารส่วนตำบลวังพิรุณ อำเภอวังทอง จังหวัดพิษณุโลก	X	X	X	X	X	X	X	X	X	X	X	X	นายนิรุทธิ์ ทาอ่อน
เผยแพร่ในรูปแบบหนังสือเพื่อมอบให้กับ องค์การบริหารส่วนตำบลบ้านกลาง และองค์การบริหารส่วนตำบลวังพิรุณ อำเภอวังทอง จังหวัดพิษณุโลก และผู้สนใจ										X	X	X	นายนิรุทธิ์ ทาอ่อน
จัดทำฐานข้อมูลทางเว็บไซต์ของมหาวิทยาลัย							X	X	X	X	X	X	นายนิรุทธิ์ ทาอ่อน
สรุปและจัดทำรายงาน										X	X	X	นายนิรุทธิ์ ทาอ่อน

11. งบประมาณสำหรับการเบิกจ่าย :

หมวดรายจ่าย/รายละเอียดค่าใช้จ่ายของโครงการ/กิจกรรม		จำนวนงบประมาณ	คำชี้แจงรายละเอียดค่าใช้จ่ายของโครงการ/กิจกรรม
งบบุคลากร	เงินเดือน	-	ประเภท : วัสดุสำนักงาน รายละเอียดการเบิกจ่าย : กระดาษและวัสดุที่ใช้ในโครงการ จำนวน 1 งาน ราคา 5000
	ค่าจ้างชั่วคราว	-	
งบดำเนินงาน	ค่าวัสดุ	-	
	ค่าตอบแทน	-	
	ค่าใช้สอย	-	
	ค่าสาธารณูปโภค	-	
งบลงทุน	ค่าครุภัณฑ์	-	
	ค่าสิ่งก่อสร้าง	-	
งบอุดหนุน	อุดหนุน	200,000	
งบรายจ่ายอื่น	รายจ่ายอื่น	-	
	รวมทั้งสิ้น	200,000	

12. ตัวชี้วัด

13.1 ตัวชี้วัดความสำเร็จของโครงการ :

ตัวชี้วัดความสำเร็จ	รายละเอียด	ค่าเป้าหมาย
เชิงปริมาณ		
	จำนวนข้อมูลทรัพยากรวัฒนธรรมและภูมิปัญญาท้องถิ่น องค์การบริหารส่วนตำบลบ้านกลาง และองค์การบริหารส่วนตำบลวังพิรุณ อำเภอวังทอง จังหวัดพิษณุโลก จำนวน 42 หมู่บ้าน	42 (หมู่บ้าน)
	จำนวนฐานข้อมูล	1 (ฐาน)
เชิงคุณภาพ		
	ความพึงพอใจของผู้ได้รับการเผยแพร่หนังสือและผู้เข้าใช้ฐานข้อมูล	80 (ร้อยละ)

13. วิธีการประเมินผลโครงการ :

[X] แบบสอบถาม [] แบบสัมภาษณ์ [] แบบสังเกต [] แบบวัดความรู้ ความเข้าใจ [] อื่นๆ(ระบุ)

14. ประโยชน์ที่คาดว่าจะได้รับ : 1. จำนวนข้อมูลทรัพยากรวัฒนธรรมและภูมิปัญญาท้องถิ่น องค์การบริหารส่วนตำบลบ้านกลาง และองค์การบริหารส่วนตำบลวังพิรุณ อำเภอวังทอง จังหวัดพิษณุโลก จำนวน 42 หมู่บ้าน 2. จำนวนฐานข้อมูล 1 ฐาน 3. ความพึงพอใจของผู้ได้รับการเผยแพร่หนังสือและผู้เข้าใช้ฐานข้อมูล ไม่น้อยกว่าร้อยละ 80

รายละเอียดโครงการของแผนปฏิบัติการประจำปี 2566
หน่วยงาน สำนักงานคณะกรรมการเทคโนโลยีการเกษตรและอาหาร

1. ชื่อโครงการ : โครงการอบรม การจัดทำสวนพฤกษศาสตร์ในโรงเรียน บ้านนาคล้าย ตำบลนาบัว อำเภอนครไทย จังหวัดพิษณุโลก	รหัสโครงการ : 6605001015-08
2. ผู้รับผิดชอบ : 2.1 ผู้กำกับดูแล : ผศ.ดร.อุทัยวรรณ ฉัตรธง 2.2 ผู้รับผิดชอบ : กฤษณชัย คลอดเที่ยง โทรศัพท์/ มือถือ : 0867303655 2.3 หน่วยงาน : สำนักงานคณะกรรมการเทคโนโลยีการเกษตรและอาหาร คณะ/ สำนัก/ สถาบัน : คณะเทคโนโลยีการเกษตรและอาหาร	
3. ความสอดคล้องของโครงการ : (ทำเครื่องหมาย <input checked="" type="checkbox"/> ในช่อง <input type="checkbox"/>) 3.1 แผนพัฒนาของมหาวิทยาลัย : . มติการพัฒนาที่ 3 การยกระดับผู้ประกอบการและคุณภาพชีวิตของประชาชนในท้องถิ่น 3.2 แผนพัฒนาของคณะ/ หน่วยงาน : นโยบาย/ . ยุทธศาสตร์ที่ 3 การบูรณาการองค์ความรู้สู่ฐานวิจัย นวัตกรรม และบริการวิชาการที่ก่อให้เกิดผลกระทบเชิงบวกต่อสังคม	
4. หลักการและเหตุผล : การดำเนินงานสวนพฤกษศาสตร์โรงเรียน เป็นการจัดการความรู้ที่บูรณาการและสรรพสิ่งโดยรอบตามแนวปรัชญาการสำนึกอนุรักษ์ เรียนรู้ตามแนวทางการสวนพฤกษศาสตร์โรงเรียน สามารถใช้ทุกสิ่งทุกอย่างที่มีอยู่ในโรงเรียนรู้เพื่อการเรียนรู้ โดยมีพืชเป็นปัจจัยหลัก ชีวภาพต่างๆ เป็นปัจจัยรอง ทรัพยากรธรรมชาติที่เป็นกายภาพ เป็นปัจจัยเสริม และทรัพยากรอื่นๆ เป็นปัจจัยประกอบการดำเนินงาน สวนพฤกษศาสตร์โรงเรียน จะมีการเรียนรู้ตามองค์ประกอบสวนพฤกษศาสตร์โรงเรียนและสาระการเรียนรู้ สวนพฤกษศาสตร์โรงเรียน คือแหล่งรวบรวมพรรณไม้ต่างๆที่มีชีวิตจัดปลูกตามความเหมาะสมในสภาพคล้ายกับพืชถิ่นอาศัยเดิม ใช้เป็นแหล่งข้อมูล เผยแพร่ความรู้เกี่ยวกับพืชพรรณได้ เป็นที่พักผ่อนหย่อนใจ เพื่อเป็นสื่อให้เยาวชนใกล้ชิดกับพรรณไม้ เห็นถึงความสำคัญ ประโยชน์ ความสวยงามก่อให้เกิดความคิดที่จะอนุรักษ์พันธุกรรมพืชต่อไป ด้วยการศึกษาค้นคว้าและบูรณาการกับการเรียนการสอนในรายวิชาอื่นที่เกี่ยวข้อง การจัดทำสวนพฤกษศาสตร์ในโรงเรียนบ้านนาคล้าย เป็นการรวบรวมพรรณไม้ต่าง ๆ ที่มีชีวิตจัดปลูกตามความเหมาะสมในสภาพคล้ายกับพืชถิ่นอาศัยเดิม ใช้เป็นแหล่งข้อมูลเผยแพร่ความรู้เกี่ยวกับพืชพรรณได้ เป็นที่พักผ่อนหย่อนใจ เพื่อเป็นสื่อให้เยาวชนใกล้ชิดกับพรรณไม้ เห็นถึงความสำคัญ ประโยชน์ ความสวยงามก่อให้เกิดความคิดที่จะอนุรักษ์พันธุกรรมพืช อีกทั้งยังเป็นแหล่งศึกษาค้นคว้าและบูรณาการกับการเรียนการสอนในรายวิชาอื่นที่เกี่ยวข้องขึ้น ให้กับชุมชน บุคลากรในองค์การบริหารส่วนตำบล และบุคลากรในสถานศึกษาได้มีความรู้ความเข้าใจและสามารถจัดทำสวนพฤกษศาสตร์โรงเรียนได้อย่างมีประสิทธิภาพ	
5. วัตถุประสงค์ : เพื่อสนองพระราชดำริโครงการอนุรักษ์พันธุกรรมพืชอันเนื่องมาจากพระราชดำริฯ (อพ.สธ.) เพื่อให้ผู้เข้ารับการอบรมมีความรู้ความเข้าใจเกี่ยวกับการจัดทำสวนพฤกษศาสตร์โรงเรียน เพื่อจัดทำสวนพฤกษศาสตร์โรงเรียน เป็นแหล่งเรียนรู้ชุมชนเกี่ยวกับการอนุรักษ์พันธุกรรมพืช	
6. สถานที่ดำเนินการ :	
7. กลุ่มเป้าหมาย : บุคลากรภายใน 5 คน บุคลากรภายนอก 50 คน รวมทั้งสิ้น 55คน	
8. แผนดำเนินการ และแผนการเบิกจ่ายงบประมาณ : รวมทั้งสิ้น 200,000 บาท [X] ไตรมาสที่ 1 (ตุลาคม – ธันวาคม) จำนวน 20,000 บาท [X] ไตรมาสที่ 2 (มกราคม – มีนาคม) จำนวน 100,000 บาท	

[X] ไตรมาสที่ 3 (เมษายน – มิถุนายน) จำนวน 50,000 บาท [X] ไตรมาสที่ 4 (กรกฎาคม – กันยายน) จำนวน 30,000 บาท													
9. ระยะเวลาดำเนินการจริง : วันที่ เดือน พ.ศ. ถึงวันที่ เดือน พ.ศ.													
10. ขั้นตอนและวิธีดำเนินการ :													
ขั้นตอน/กิจกรรม	ด.ค.	พ.ย.	ธ.ค.	ม.ค.	ก.พ.	มี.ค.	เม.ย.	พ.ค.	มิ.ย.	ก.ค.	ส.ค.	ก.ย.	ผู้รับผิดชอบ
อนุมัติโครงการ แต่งตั้งคณะกรรมการดำเนินงาน / ประชุม	X	X											อาจารย์กฤษณชัย คลอดเพ็ง
อบรมความรู้ให้กับ คุณครู นักศึกษาแนวทางการดำเนินงาน สวนพฤกษศาสตร์ ตาม องค์ประกอบสวนพฤกษศาสตร์ โรงเรียน จำนวน 5 องค์ประกอบ องค์ประกอบที่ 1 การจัดทำป้าย ชื่อพรรณไม้ องค์ประกอบที่ 2 การ รวบรวมพันธุ์ไม้เข้าปลูกในโรงเรียน องค์ประกอบที่ 3 การศึกษาข้อมูล ด้านต่าง ๆ องค์ประกอบที่ 4 การ รายงานผลการเรียนรู้ องค์ประกอบที่ 5 การนำไปใช้ ประโยชน์ในด้านต่าง			X	X	X	X							อาจารย์กฤษณชัย คลอดเพ็ง
อบรมเชิงปฏิบัติการ ตามกิจกรรม การดำเนินงานสวนพฤกษศาสตร์ ตามองค์ประกอบสวน พฤกษศาสตร์โรงเรียน จำนวน 5 องค์ประกอบ “จัดทำสวน พฤกษศาสตร์โรงเรียนบ้านนา คล้าย” โดยความร่วมมือ ทั้ง 3 หมู่บ้าน				X	X	X	X	X	X				อาจารย์กฤษณชัย คลอดเพ็ง
สรุปผลการดำเนินงาน										X	X	X	อาจารย์กฤษณชัย คลอดเพ็ง

11. งบประมาณสำหรับการเบิกจ่าย :

หมวดรายจ่าย/รายละเอียดค่าใช้จ่าย ของโครงการ/กิจกรรม		จำนวนงบประมาณ	คำชี้แจงรายละเอียดค่าใช้จ่ายของโครงการ/ กิจกรรม
งบบุคลากร	เงินเดือน	-	ประเภท : วัสดุสำนักงาน รายละเอียดการเบิกจ่าย : กระดาษ อุปกรณ์ที่ใช้ในโครงการ จำนวน 1 งาน ราคา 20000
	ค่าจ้างชั่วคราว	-	
งบดำเนินงาน	ค่าวัสดุ	-	ประเภท : วัสดุการเกษตร รายละเอียดการเบิกจ่าย : ปุ๋ย ดินปลูก วัสดุจัดเตรียมสถานที่ จำนวน 1 สวน ราคา 80000
	ค่าตอบแทน	-	
	ค่าใช้สอย	-	
	ค่าสาธารณูปโภค	-	
งบลงทุน	ค่าครุภัณฑ์	-	ประเภท : ค่าสมนาคุณวิทยากร รายละเอียดการเบิกจ่าย : ค่าตอบแทนวิทยากร จำนวน 4 คน x 6 ชม. x 600 x 4 วัน จำนวน 1 งาน ราคา 50000
	ค่าสิ่งก่อสร้าง	-	
งบอุดหนุน	อุดหนุน	200,000	ประเภท : ค่าใช้สอยอื่นๆ รายละเอียดการเบิกจ่าย : อาหารกลางวัน อาหารว่างและเครื่องดื่ม ค่า น้ำมันเชื้อเพลิง ค่าป้าย จำนวน 1 งาน ราคา 50000
งบรายจ่ายอื่น	รายจ่ายอื่น	-	
รวมทั้งสิ้น		200,000	

12. ตัวชี้วัด

13.1 ตัวชี้วัดความสำเร็จของโครงการ :

ตัวชี้วัดความสำเร็จ	รายละเอียด	ค่าเป้าหมาย
เชิงปริมาณ		
	จำนวนผู้เข้าร่วมโครงการ	50 (คน)
เชิงคุณภาพ		
	ความพึงพอใจของผู้เข้าร่วมโครงการ	ร้อยละ (80)

13. วิธีการประเมินผลโครงการ :

[X] แบบสอบถาม [] แบบสัมภาษณ์ [] แบบสังเกต [] แบบวัดความรู้ ความเข้าใจ [] อื่นๆ(ระบุ)

14. ประโยชน์ที่คาดว่าจะได้รับ : 1. โรงเรียนที่เข้าร่วมดำเนินงานสวนพฤกษศาสตร์โรงเรียน จำนวน 1 แห่ง 2. ชุมชนมีส่วนร่วมในการดำเนินการจัดทำสวนพฤกษศาสตร์โรงเรียน จำนวน 3 ชุมชน (หมู่บ้าน) 3. จำนวนผู้เข้าร่วมโครงการ จำนวน 50 คน 4. ความพึงพอใจผู้เข้าร่วมโครงการ ไม่น้อยกว่าร้อยละ 80

รายละเอียดโครงการของแผนปฏิบัติการประจำปี 2566
หน่วยงาน สำนักงานคณะกรรมการเทคโนโลยีการเกษตรและอาหาร

<p>1. ชื่อโครงการ : การบูรณาการเรียนรู้ปรัชญาเศรษฐกิจพอเพียงร่วมกับการอนุรักษ์ทรัพยากรและการใช้ประโยชน์ทรัพยากรท้องถิ่นอย่างยั่งยืน ภายใต้แผนการดำเนินงาน อพ.สธ.</p>	<p>รหัสโครงการ : 6605001015-09</p>
<p>2. ผู้รับผิดชอบ :</p> <p>2.1 ผู้กำกับดูแล : ผศ.ดร.อุทัยวรรณ ฉัตรธง</p> <p>2.2 ผู้รับผิดชอบ : ประภาศิริ ใจผ่อง โทรศัพท์/ มือถือ : 0969826564</p> <p>2.3 หน่วยงาน : สำนักงานคณะกรรมการเทคโนโลยีการเกษตรและอาหาร คณะ/ สำนัก/ สถาบัน : คณะเทคโนโลยีการเกษตรและอาหาร</p>	
<p>3. ความสอดคล้องของโครงการ : (ทำเครื่องหมาย <input checked="" type="checkbox"/> ในช่อง <input type="checkbox"/>)</p> <p>3.1 แผนพัฒนาของมหาวิทยาลัย :</p> <p>. มติการพัฒนาที่ 3 การยกระดับผู้ประกอบการและคุณภาพชีวิตของประชาชนในท้องถิ่น</p> <p>3.2 แผนพัฒนาของคณะ/ หน่วยงาน :</p> <p>นโยบาย/ . ยุทธศาสตร์ที่ 3 การบูรณาการองค์ความรู้สู่ฐานวิจัย นวัตกรรม และบริการวิชาการที่ก่อให้เกิดผลกระทบเชิงบวกต่อสังคม</p>	
<p>4. หลักการและเหตุผล :</p> <p>ด้วยมหาวิทยาลัยราชภัฏพิบูลสงครามได้ร่วมสนองพระราชดำริและได้รับพระราชนุญาตเข้าร่วมสนองพระราชดำริ เมื่อ พ.ศ. 2555 จนถึงปัจจุบัน มีแนวทางการดำเนินงานตามแผนแม่บทระยะ 5 ปีที่เจ็ด ในกิจกรรมต่างๆภายใต้ 3 กรอบการเรียนรู้ 8 กิจกรรมกรอบการดำเนินงานของโครงการอนุรักษ์พันธุกรรมพืชอันเนื่องมาจากพระราชดำริของมหาวิทยาลัยราชภัฏพิบูลสงคราม ในแผนแม่บทระยะ 5 ปีที่เจ็ด ได้ดำเนินกิจกรรมตามกรอบทั้ง 3 กรอบการดำเนินงาน ได้แก่ กรอบการเรียนรู้ทรัพยากร ในกิจกรรมสำรวจ เก็บรวบรวมพันธุ์พืช พันธุ์สัตว์ และวัฒนธรรมภูมิปัญญาภายในมหาวิทยาลัย และพื้นที่รัศมี 50 กิโลเมตร กรอบการใช้ประโยชน์ ได้ดำเนินกิจกรรม การอนุรักษ์และการใช้ประโยชน์พันธุกรรมพืช สัตว์ จุลินทรีย์ และต่อยอดวัฒนธรรมภูมิปัญญาท้องถิ่น กรอบการสร้างจิตสำนึก ได้ดำเนินกิจกรรม การส่งเสริมและสนับสนุนองค์การบริหารส่วนท้องถิ่น โรงเรียนในสังกัด ร่วมสนองพระราชดำริโครงการอนุรักษ์พันธุกรรมพืชอันเนื่องมาจากพระราชดำริ สมเด็จพระเทพรัตนราชสุดาฯ สยามบรมราชกุมารีตลอดจนให้คำแนะนำในการดำเนินงานร่วมสนองพระราชดำริ การเก็บข้อมูลเชิงวิชาการของ วัตถุประสงค์ร่วมสนองแล้ว นอกจากนี้ยังได้ดำเนินการสร้างกิจกรรมการสร้างจิตสำนึกให้กับ นักเรียนในพื้นที่บริเวณใกล้เคียง มหาวิทยาลัยราชภัฏพิบูลสงครามเป็นมหาวิทยาลัยเพื่อการพัฒนาท้องถิ่น ซึ่งได้ดำเนินโครงการอันเนื่องมาจากพระราชดำริ นอกจาก โครงการโครงการอนุรักษ์พันธุกรรมพืชอันเนื่องมาจากพระราชดำริ ยังมี การจัดตั้งศูนย์ปรัชญาเศรษฐกิจพอเพียง เพียงเพื่อเป็นแหล่งเรียนรู้ ศึกษา ดูงานกับหน่วยงานภายนอกที่เกี่ยวข้อง ตลอดจนเป็นแหล่งสร้างอาชีพให้กับนักศึกษา และเกษตรกรที่มีความสนใจ ดังนั้น อพ.สธ. มรภ.พิบูลสงครามจึงได้เล็งเห็นถึงความสำคัญ จึงมีแนวคิดในการบูรณาการต่อยอดองค์ความรู้โครงการอนุรักษ์พันธุกรรมพืชอันเนื่องมาจากพระราชดำริให้กับนักศึกษาทั้งมหาวิทยาลัย หน่วยงานที่เกี่ยวข้อง บุคคลภายนอก และเกษตรกรที่เข้าฝึกอาชีพในศูนย์การเรียนรู้ปรัชญาเศรษฐกิจพอเพียง ได้ศึกษา เรียนรู้คุณค่า การใช้ประโยชน์ ตลอดจนพัฒนาต่อยอดทรัพยากรในท้องถิ่นให้มีความคงอยู่ และยั่งยืน นอกจากนี้ยังเป็นแหล่งเรียนรู้ทางด้านกายภาพ ชีวภาพ และวัฒนธรรมภูมิปัญญาของท้องถิ่นด้านต่างๆเช่น ภูมิปัญญาและวัฒนธรรมด้านด้านเกษตร ภาษา การแต่งกาย วัฒนธรรม การละเล่นของท้องถิ่น</p>	
<p>5. วัตถุประสงค์ :</p> <p>เพื่อเป็นแหล่งเรียนรู้ฐานข้อมูลทรัพยากรท้องถิ่น เพื่อเป็นแหล่งเรียนรู้โครงการ อพ.สธ.-มรภ.พิบูลสงคราม ให้กับ อบท องค์การบริหารส่วนตำบล และโรงเรียนในเขตพื้นที่ เพื่อสร้างบทเรียนหรือต้นแบบของการใช้ประโยชน์จากทรัพยากรให้เกิดประโยชน์ภายใต้กรอบการดำเนินงาน อพ.สธ. เพื่อร่วมสนองพระราชดำริในโครงการอนุรักษ์พันธุกรรมพืชอันเนื่องมาจากพระราชดำริสมเด็จพระเทพรัตนราชสุดาฯ สยามบรมราชกุมารี</p>	
<p>6. สถานที่ดำเนินการ :</p>	

7. กลุ่มเป้าหมาย : บุคลากรภายใน 50 คน บุคลากรภายนอก 50 คน รวมทั้งสิ้น 100คน													
8. แผนดำเนินการ และแผนการเบิกจ่ายงบประมาณ : รวมทั้งสิ้น 280,000 บาท <input checked="" type="checkbox"/> ไตรมาสที่ 1 (ตุลาคม – ธันวาคม) จำนวน 40,000 บาท <input checked="" type="checkbox"/> ไตรมาสที่ 2 (มกราคม – มีนาคม) จำนวน 100,000 บาท <input checked="" type="checkbox"/> ไตรมาสที่ 3 (เมษายน – มิถุนายน) จำนวน 100,000 บาท <input checked="" type="checkbox"/> ไตรมาสที่ 4 (กรกฎาคม – กันยายน) จำนวน 40,000 บาท													
9. ระยะเวลาดำเนินการจริง : วันที่ เดือน พ.ศ. ถึงวันที่ เดือน พ.ศ.													
10. ขั้นตอนและวิธีดำเนินการ :													
ขั้นตอน/กิจกรรม	ต.ค.	พ.ย.	ธ.ค.	ม.ค.	ก.พ.	มี.ค.	เม.ย.	พ.ค.	มิ.ย.	ก.ค.	ส.ค.	ก.ย.	ผู้รับผิดชอบ
ประชุมคณะทำงาน อพ.สธ.เพื่อ วางแผนการทำงานตลอดทั้งปี	X			X			X			X			อาจารย์กฤษณชัย คลอดเพ็ง
ติดต่อประสานงานกับ ผู้รับผิดชอบ ศูนย์เรียนรู้อบรมครูฝึกพหุเพียง พิษณุโลก	X	X											อาจารย์กฤษณชัย คลอดเพ็ง
วางแผนการดำเนินงานร่วมกับ ผู้จัดการสถาบันครูฝึกพหุเพียง	X	X	X										อาจารย์กฤษณชัย คลอดเพ็ง
ดำเนินงานตามแนวกรอบการ ดำเนินงานภายใต้แผนแม่บท และ แผนปฏิบัติการดำเนินงาน อพ.สธ.			X	X	X	X	X	X	X	X			อาจารย์กฤษณชัย คลอดเพ็ง
ประเมินผลการดำเนินงาน/ ปรับปรุง						X			X				อาจารย์กฤษณชัย คลอดเพ็ง
สรุปผลการดำเนินงานและรายงาน ผล											X	X	อาจารย์กฤษณชัย คลอดเพ็ง

11. งบประมาณสำหรับการเบิกจ่าย :

หมวดรายจ่าย/รายละเอียดค่าใช้จ่าย ของโครงการ/กิจกรรม		จำนวนงบประมาณ	คำชี้แจงรายละเอียดค่าใช้จ่ายของโครงการ/ กิจกรรม
งบบุคลากร	เงินเดือน	-	ประเภท : วัสดุสำนักงาน รายละเอียดการเบิกจ่าย : กระดาษและวัสดุใช้ในโครงการ จำนวน 1 งาน ราคา 20000
	ค่าจ้างชั่วคราว	-	
งบดำเนินงาน	ค่าวัสดุ	-	ประเภท : วัสดุ คอมพิวเตอร์ รายละเอียดการเบิกจ่าย : หมึกพิมพ์ จำนวน 1 งาน ราคา 30000
	ค่าตอบแทน	-	
	ค่าใช้สอย	-	
	ค่าสาธารณูปโภค	-	
งบลงทุน	ค่าครุภัณฑ์	-	ประเภท : วัสดุการเกษตร รายละเอียดการเบิกจ่าย : ปุ๋ย ไม้ผล ไม้ประดับ ไม้ดอก จำนวน 1 งาน ราคา 140000
	ค่าสิ่งก่อสร้าง	-	
งบอุดหนุน	อุดหนุน	280,000	วิทยาศาสตร์และการแพทย์ รายละเอียดการเบิกจ่าย : วัสดุวิทยาศาสตร์และสารที่ใช้ในการวิเคราะห์ตัวอย่าง จำนวน 1 งาน ราคา 30000
งบรายจ่ายอื่น	รายจ่ายอื่น	-	ประเภท : ค่าสมนาคุณวิทยากร รายละเอียดการเบิกจ่าย : ค่าตอบแทนวิทยากร 6 คน ๆ 12 ชม ๆ ละ 600 จำนวน 1 งาน ราคา 50000
			ประเภท : ค่าใช้สอยอื่นๆ รายละเอียดการเบิกจ่าย : ค่าจ้างพิมพ์ไวนิล สื่อประชาสัมพันธ์ น้ำมันเชื้อเพลิง จำนวน 1 งาน ราคา 10000
รวมทั้งสิ้น		280,000	

12. ตัวชี้วัด

13.1 ตัวชี้วัดความสำเร็จของโครงการ :

ตัวชี้วัดความสำเร็จ	รายละเอียด	ค่าเป้าหมาย
เชิงปริมาณ		
	จำนวนผู้เข้าร่วมการอบรม/ศึกษาดูงาน	80 (ร้อยละ)
เชิงคุณภาพ		
	ความพึงพอใจต่อการเข้ารับการอบรม/ศึกษาดูงาน ร้อยละต่อกลุ่มเป้าหมาย	80 (ร้อยละ)

13. วิธีการประเมินผลโครงการ :

[X] แบบสอบถาม [] แบบสัมภาษณ์ [] แบบสังเกต [] แบบวัดความรู้ ความเข้าใจ [] อื่นๆ(ระบุ)

14. ประโยชน์ที่คาดว่าจะได้รับ : 1. มีบทเรียนหรือต้นแบบของการใช้ประโยชน์จากทรัพยากรให้เกิดประโยชน์ภายใต้กรอบการดำเนินงาน อพ.สธ จำนวน 1 แห่ง 2. ผู้เข้าร่วมอบรมสามารถนำไปประยุกต์ใช้ได้จริง 3. มหาวิทยาลัยราชภัฏพิบูลสงครามเป็นที่รู้จักของบุคคลทั่วไปมากขึ้น

รายละเอียดโครงการของแผนปฏิบัติการประจำปี 2566
หน่วยงาน สำนักงานคณะกรรมการเทคโนโลยีการเกษตรและอาหาร

<p>1. ชื่อโครงการ : การสำรวจความหลากหลายของพืชสมุนไพรและการใช้ประโยชน์ตามภูมิปัญญาชุมชนตำบลนาบัว ตำบลนครชุม อำเภอนครไทย จังหวัดพิษณุโลก</p>	<p>รหัสโครงการ : 6605001015-10</p>
<p>2. ผู้รับผิดชอบ :</p> <p>2.1 ผู้กำกับดูแล : ผศ.ดร.อุทัยวรรณ ฉัตรธง</p> <p>2.2 ผู้รับผิดชอบ : อติศักดิ์ แก้วก่องทรัพย์ โทรศัพท์/ มือถือ : 0945455447</p> <p>2.3 หน่วยงาน : สำนักงานคณะกรรมการเทคโนโลยีการเกษตรและอาหาร คณะ/ สำนัก/ สถาบัน :</p>	
<p>3. ความสอดคล้องของโครงการ : (ทำเครื่องหมาย <input checked="" type="checkbox"/> ในช่อง <input type="checkbox"/>)</p> <p>3.1 แผนพัฒนาของมหาวิทยาลัย :</p> <p style="padding-left: 20px;">. มติการพัฒนาที่ 3 การยกระดับผู้ประกอบการและคุณภาพชีวิตของประชาชนในท้องถิ่น</p> <p>3.2 แผนพัฒนาของคณะ/ หน่วยงาน :</p> <p style="padding-left: 20px;">นโยบาย/ . ยุทธศาสตร์ที่ 3 การบูรณาการองค์ความรู้สู่งานวิจัย นวัตกรรม และบริการวิชาการที่ก่อให้เกิดผลกระทบเชิงบวกต่อสังคม</p>	
<p>4. หลักการและเหตุผล :</p> <p>โครงการอนุรักษ์พันธุกรรมพืชอันเนื่องมาจากพระราชดำริ สมเด็จพระเทพรัตนราชสุดาฯ สยามบรมราชกุมารี เป็นโครงการที่จัดตั้งขึ้นเมื่อปี พ.ศ.2535 โดยมีวัตถุประสงค์เพื่อสร้างความเข้าใจและทำให้ตระหนักถึงความสำคัญของพันธุกรรมพืชต่างๆ ที่มีอยู่ในประเทศไทยก่อให้เกิดกิจกรรมเพื่อให้มีการร่วมคิดร่วมปฏิบัติที่นำผลประโยชน์มาถึงประชาชนชาวไทยตลอดจนให้มีการจัดทำระบบข้อมูลพันธุกรรมพืช ให้แพร่หลายสามารถสืบถึงกันได้ทั่วประเทศ ดังพระราชโองการ สมเด็จพระเทพรัตนราชสุดาฯ สยามบรมราชกุมารี เมื่อวันที่ 12 ตุลาคม 2543 ในการประชุม สวนพฤกษศาสตร์โรงเรียน ณ อาคารสารนิเทศ 50 ปี มหาวิทยาลัยเกษตรศาสตร์ ใจความตอนหนึ่งว่า “โครงการอนุรักษ์พันธุกรรมพืชฯ ได้เริ่มต้นขึ้นราวปีพุทธศักราช 2535 เพื่อเป็นการส่งเสริมให้สถาบันต่างๆ ที่มีหน้าที่ในการศึกษาพืชพรรณต่างๆ และบุคคลที่สนใจได้มีโอกาสปฏิบัติงานที่ศึกษาพืชพรรณต่างๆ ที่มีอยู่จำนวนมากในประเทศไทย ได้ศึกษาวิธีการทางวิทยาศาสตร์ ได้รวบรวมเป็นหลักฐานไว้ และเพื่อให้เป็นสื่อในระหว่างสถาบันต่างๆ บุคคลต่างๆ ที่ทำการศึกษาให้สามารถ ร่วมใช้ฐานข้อมูลเดียวกัน เพื่อให้การศึกษาไม่ซ้ำซ้อน สามารถที่จะดำเนินการไปก้าวหน้าเป็นประโยชน์ในทางวิชาการได้” จากพระบรมราชโองการ ดังกล่าว โครงการ “การสำรวจความหลากหลายของพืชสมุนไพรและการใช้ประโยชน์ตามภูมิปัญญาชุมชน ซึ่งพืชสมุนไพรมีความจำเป็นตามวิถีการดำรงชีพของคนในชุมชนและเป็นส่วนหนึ่งโครงการอนุรักษ์พันธุกรรมพืชฯ ที่สนองพระราชดำริในโครงการอนุรักษ์พันธุกรรมพืชอันเนื่องมาจากพระราชดำริสมเด็จพระเทพรัตนราชสุดาฯ สยามบรมราชกุมารี เพื่อปกป้องพันธุกรรมพืชในพื้นที่ป่าธรรมชาติ ชุมชนและโรงเรียน รวมถึงการสำรวจรวบรวมพันธุกรรมพืชที่มีแนวโน้มว่าใกล้สูญพันธุ์อันเกิดจากการเปลี่ยนแปลงของสภาพแวดล้อม การนำพันธุกรรมพืชที่รวบรวมเพาะปลูกและรักษาในพื้นที่ที่เหมาะสมทางกายภาพ และปลอดภัยจากการรุกราน การอนุรักษ์และใช้ประโยชน์พันธุ์พืช โดยศึกษาประเมินพันธุกรรมพืชในด้านต่างๆ ให้ทราบองค์ประกอบ คุณสมบัติ และการใช้ประโยชน์พืชพรรณการจัดทำระบบข้อมูลพันธุกรรมพืชด้วยคอมพิวเตอร์ วางแผนและพัฒนาพันธุกรรมพืชระยะยาว 30-50 ปี และกิจกรรมสร้างจิตสำนึกในการอนุรักษ์พันธุกรรมพืชแก่กลุ่มเป้าหมายต่างๆ และสำนึกที่จะร่วมมือร่วมใจกันอนุรักษ์พืชพรรณของไทยให้คงอยู่เป็นทรัพยากรอันทรงคุณค่าประจำชาติสืบไป เพื่อให้การดำเนินงาน ภายใต้โครงการอนุรักษ์พันธุกรรมพืชอันเนื่องมาจากพระราชดำริบรรลุลตามวัตถุประสงค์ของโครงการตามกรอบแม่บท และเพื่อพัฒนาไปสู่ศูนย์ความหลากหลายของข้อมูลทรัพยากรกายภาพ ทรัพยากรชีวภาพ และทรัพยากรวัฒนธรรมและภูมิปัญญา อพ.สธ. มหาวิทยาลัยราชภัฏพิบูลสงคราม ที่จะก่อให้เกิดประโยชน์ต่อการเป็นแหล่งข้อมูลสำหรับการบริหารจัดการอนุรักษ์ ในปีงบประมาณ พ.ศ.2566 มหาวิทยาลัยราชภัฏพิบูลสงคราม จึงได้การสำรวจความหลากหลายของพืชสมุนไพรและการใช้ประโยชน์ตามภูมิปัญญาชุมชนตำบลนาบัว ตำบลนครชุม อำเภอนครไทย จังหวัดพิษณุโลก เพื่อจัดทำฐานข้อมูลสารสนเทศในพื้นที่ดังกล่าว ซึ่งเป็นพื้นที่ที่มีความหลากหลายของทรัพยากรกายภาพ ทรัพยากรชีวภาพ และทรัพยากรวัฒนธรรมและภูมิปัญญา จึงคาดว่าจะมีความหลากหลายของทรัพยากรชีวภาพอยู่มาก ซึ่งควรค่าแก่การอนุรักษ์ การจัดการ และใช้ประโยชน์ในเชิงเศรษฐกิจหรือสุขภาพของชุมชนและสังคมส่วนรวมได้อย่างดี</p>	

5. วัตถุประสงค์ :
เพื่อสนองพระราชดำริในโครงการอนุรักษ์พันธุกรรมพืชอันเนื่องมาจากพระราชดำริสมเด็จพระเทพรัตนราชสุดาฯ สยามบรมราชกุมารี เพื่อสำรวจความหลากหลายของพืชสมุนไพรและการใช้ประโยชน์ตามภูมิปัญญาชุมชนตำบลนาบัว ตำบลนครชุม อำเภอ นครไทย จังหวัด พิษณุโลก จัดทำฐานข้อมูลพืชสมุนไพรและการใช้ประโยชน์ตามภูมิปัญญาชุมชนตำบลนาบัว ตำบลนครชุม

6. สถานที่ดำเนินการ : ตำบลนครชุม 8 นครชุม นครไทย พิษณุโลก

7. กลุ่มเป้าหมาย :
บุคลากรภายใน 5 คน
บุคลากรภายนอก 30 คน
รวมทั้งสิ้น 35คน

8. แผนดำเนินการ และแผนการเบิกจ่ายงบประมาณ : รวมทั้งสิ้น 280,000 บาท
 ไตรมาสที่ 1 (ตุลาคม – ธันวาคม) จำนวน 20,000 บาท
 ไตรมาสที่ 2 (มกราคม – มีนาคม) จำนวน 120,000 บาท
 ไตรมาสที่ 3 (เมษายน – มิถุนายน) จำนวน 120,000 บาท
 ไตรมาสที่ 4 (กรกฎาคม – กันยายน) จำนวน 20,000 บาท

9. ระยะเวลาดำเนินการจริง :
วันที่ เดือน พ.ศ. ถึงวันที่ เดือน พ.ศ.

10. ขั้นตอนและวิธีดำเนินการ :

ขั้นตอน/กิจกรรม	ต.ค.	พ.ย.	ธ.ค.	ม.ค.	ก.พ.	มี.ค.	เม.ย.	พ.ค.	มิ.ย.	ก.ค.	ส.ค.	ก.ย.	ผู้รับผิดชอบ
รวบรวมและสังเคราะห์ข้อมูลปฐมภูมิของทรัพยากรกายภาพ ทรัพยากรชีวภาพ และทรัพยากรวัฒนธรรมและภูมิปัญญา ในพื้นที่ชุมชนตำบลนาบัว ตำบลนครชุม อำเภอ นครไทย จังหวัด พิษณุโลก	X	X	X										อติศักดิ์ แก้ว กองทรัพย์
วางแผนการจัดเก็บข้อมูลทรัพยากรกายภาพ ทรัพยากรชีวภาพ และทรัพยากรวัฒนธรรมและภูมิปัญญา			X										อติศักดิ์ แก้ว กองทรัพย์
ลงพื้นที่ภาคสนามเพื่อจัดเก็บข้อมูลทุติยภูมิ ทางด้านทรัพยากรกายภาพ ทรัพยากรชีวภาพ และทรัพยากรวัฒนธรรมและภูมิปัญญาในพื้นที่ชุมชนตำบลนาบัว ตำบลนครชุม อำเภอ นครไทย จังหวัด พิษณุโลก			X	X	X	X	X	X	X				อติศักดิ์ แก้ว กองทรัพย์
focus group เพื่อจัดเก็บข้อมูลในเชิงทวนสอบข้อเท็จจริง วิเคราะห์และประมวลผลข้อมูล									X				อติศักดิ์ แก้ว กองทรัพย์
การพัฒนาระบบฐานข้อมูลฯ ผ่านเครือข่ายคอมพิวเตอร์ เน็ตเวิร์ค								X	X	X	X		อติศักดิ์ แก้ว กองทรัพย์

สรุปผลโครงการ												X	X	อดีตที่ดี แก้ว กองทัพ
---------------	--	--	--	--	--	--	--	--	--	--	--	---	---	--------------------------

11. งบประมาณสำหรับการเบิกจ่าย :

หมวดรายจ่าย/รายละเอียดค่าใช้จ่าย ของโครงการ/กิจกรรม		จำนวนงบประมาณ	คำชี้แจงรายละเอียดค่าใช้จ่ายของโครงการ/ กิจกรรม
งบบุคลากร	เงินเดือน	-	ประเภท : ค่าตอบแทนอื่น รายละเอียดการ เบิกจ่าย : ค่าจ้างเหมาในการจัดเก็บข้อมูล 16 ครั้ง ๆ ละ 10 คน ๆ ละ 300 บ. จำนวน 2 ตำบล และ ค่าตอบแทนปราชญ์ชาวบ้าน 10 คน ๆ ละ 2500 บาทจำนวน 2 ตำบล จำนวน 1 งาน ราคา 160000
	ค่าจ้างชั่วคราว	-	
งบดำเนินงาน	ค่าวัสดุ	-	
	ค่าตอบแทน	-	
	ค่าใช้สอย	-	
	ค่าสาธารณูปโภค	-	
งบลงทุน	ค่าครุภัณฑ์	-	
	ค่าสิ่งก่อสร้าง	-	
งบอุดหนุน	อุดหนุน	280,000	
งบรายจ่ายอื่น	รายจ่ายอื่น	-	
รวมทั้งสิ้น		280,000	

12. ตัวชี้วัด

13.1 ตัวชี้วัดความสำเร็จของโครงการ :

ตัวชี้วัดความสำเร็จ	รายละเอียด	ค่าเป้าหมาย
เชิงปริมาณ		
	การจัดทำฐานข้อมูลความหลากหลายของพืชสมุนไพรและการใช้ประโยชน์ ตามภูมิปัญญาชุมชน โครงการอนุรักษ์พันธุกรรมพืชฯ อพ.สธ. มรพส.	1 (ฐานข้อมูล)
	จำนวนผู้เข้าร่วมโครงการ	20 (คน)
		_()
เชิงคุณภาพ		
	ความพึงพอใจของผู้เข้าใช้ระบบฐานข้อมูล	ร้อยละ (80)

13. วิธีการประเมินผลโครงการ :

[X] แบบสอบถาม [] แบบสัมภาษณ์ [] แบบสังเกต [] แบบวัดความรู้ ความเข้าใจ [X] อื่นๆ(ระบุ) ฐานข้อมูล

14. ประโยชน์ที่คาดว่าจะได้รับ : 1. ข้อมูลพืชสมุนไพรและการใช้ประโยชน์ตามภูมิปัญญาชุมชน โครงการอนุรักษ์พันธุกรรมพืชฯ อพ.สธ. มรพส. จำนวน 2 ตำบล 2. ฐานข้อมูลพืชสมุนไพรและการใช้ประโยชน์ จำนวน 1 ฐาน 3. ความพึงพอใจของผู้ใช้ฐานข้อมูล ไม่น้อยกว่าร้อยละ 80

รายละเอียดโครงการของแผนปฏิบัติการประจำปี 2566
หน่วยงาน สำนักงานคณะเทคโนโลยีการเกษตรและอาหาร

<p>1. ชื่อโครงการ : บริหารจัดการการดำเนินงานโครงการอนุรักษ์พันธุกรรมพืชอันเนื่องมาจากสมเด็จพระเทพรัตนราชสุดาฯ สยามบรมราชกุมารีเพื่อความยั่งยืน</p>	<p>รหัสโครงการ : 6605001015-11</p>
<p>2. ผู้รับผิดชอบ :</p> <p>2.1 ผู้กำกับดูแล : ผศ.ดร.อุทัยวรรณ ฉัตรธง</p> <p>2.2 ผู้รับผิดชอบ : ประภาศิริ ใจผ่อง โทรศัพท์/ มือถือ : 0969826564</p> <p>2.3 หน่วยงาน : สำนักงานคณะเทคโนโลยีการเกษตรและอาหาร คณะ/ สำนัก/ สถาบัน :</p>	
<p>3. ความสอดคล้องของโครงการ : (ทำเครื่องหมาย ✓ ในช่อง <input type="checkbox"/>)</p> <p>3.1 แผนพัฒนาของมหาวิทยาลัย :</p> <p>. มติการพัฒนาที่ 3 การยกระดับผู้ประกอบการและคุณภาพชีวิตของประชาชนในท้องถิ่น</p> <p>3.2 แผนพัฒนาของคณะ/ หน่วยงาน :</p> <p>นโยบาย/ . ยุทธศาสตร์ที่ 3 การบูรณาการองค์ความรู้สู่ฐานวิจัย นวัตกรรม และบริการวิชาการที่ก่อให้เกิดผลกระทบเชิงบวกต่อสังคม</p>	
<p>4. หลักการและเหตุผล :</p> <p>ด้วยมหาวิทยาลัยราชภัฏพิบูลสงครามได้ร่วมสนองพระราชดำริและได้รับพระราชนุญาตเข้าร่วมสนองพระราชดำริ เมื่อ พ.ศ. 2555 จนถึงปัจจุบัน มีแนวทางการดำเนินงานตามแผนแม่บทระยะ 5 ปีที่เจ็ด ในกิจกรรมต่างๆภายใต้ 3 กรอบการเรียนรู้ 8 กิจกรรมกรอบการดำเนินงานของโครงการอนุรักษ์พันธุกรรมพืชอันเนื่องมาจากพระราชดำริของมหาวิทยาลัยราชภัฏพิบูลสงคราม ในแผนแม่บทระยะ 5 ปีที่เจ็ด ได้ดำเนินกิจกรรมตามกรอบทั้ง 3 กรอบการดำเนินงาน ได้แก่ กรอบการเรียนรู้ทรัพยากร ในกิจกรรมสำรวจ เก็บรวบรวมพันธุ์พืช พันธุ์สัตว์ และวัฒนธรรมภูมิปัญญาภายในมหาวิทยาลัย และพื้นที่รัศมี 50 กิโลเมตร กรอบการใช้ประโยชน์ ได้ดำเนินกิจกรรม การอนุรักษ์และการใช้ประโยชน์พันธุกรรมพืช สัตว์ จุลินทรีย์ และต่อยอดวัฒนธรรมภูมิปัญญาท้องถิ่น กรอบการสร้างจิตสำนึก ได้ดำเนินกิจกรรม การส่งเสริมและสนับสนุนองค์การบริหารส่วนท้องถิ่น โรงเรียนในสังกัด ร่วมสนองพระราชดำริโครงการอนุรักษ์พันธุกรรมพืชอันเนื่องมาจากพระราชดำริ สมเด็จพระเทพรัตนราชสุดาฯ สยามบรมราชกุมารีตลอดจนให้คำแนะนำในการดำเนินงานร่วมสนองพระราชดำริ การเก็บข้อมูลเชิงวิชาการของ อดบที่ร่วมสนองแล้ว นอกจากนี้ยังได้ดำเนินการสร้างกิจกรรมการสร้างจิตสำนึกให้กับ นักเรียนในพื้นที่บริเวณใกล้เคียงกับมหาวิทยาลัยด้วยการจัดกิจกรรมท่องเที่ยวเชิงเกษตรกับโครงการอนุรักษ์ทรัพยากรตลอดจนการจัดนิทรรศการการสร้างจิตสำนึกให้กับประชาชนทั่วไปในงานประจำปีของจังหวัด และงานประชุมวิชาการของมหาวิทยาลัย ในปี พ.ศ. 2564 มหาวิทยาลัยราชภัฏพิบูลสงคราม ได้จัดทำแผนแม่บทระยะ5ปีที่เจ็ด(ตุลาคม 2564- กันยายน 2569) ซึ่งมีอธิการบดีเป็นประธาน มีคณะทำงาน คณะอนุกรรมการดำเนินงานตามกรอบ 3 กรอบการเรียนรู้ เพื่อการจัดทำแผนแม่บทแผนปฏิบัติ โดยนำเอาวิสัยทัศน์ พันธกิจ ของมหาวิทยาลัย ในเรื่องเกี่ยวกับการเรียน การสอน การวิจัย การบริการวิชาการ การทำนุบำรุงศิลปวัฒนธรรม มาบูรณาการให้มีความสอดคล้องกับกิจกรรมโครงการ 3 กรอบ 8 กิจกรรม ของโครงการอนุรักษ์พันธุกรรมพืชอันเนื่องมาจากพระราชดำริ (อพ.สธ.) ในการดำเนินงานกิจกรรมโครงการอนุรักษ์พันธุกรรมพืชอันเนื่องมาจากพระราชดำริของมหาวิทยาลัยราชภัฏพิบูลสงครามเป็นการบูรณาการกับการเรียน การสอน ในรายวิชาที่เกี่ยวข้องเช่นรายวิชาการสำรวจและเก็บรวบรวมพันธุ์พืชในชุมชน รายวิชาพฤกษศาสตร์ สรีรวิทยาพืช พืชสมุนไพรในชีวิตประจำวัน การแปรรูปผักและผลไม้ และโครงการพิเศษ/ปัญหาพิเศษเพื่อให้นักศึกษาได้ศึกษาและทดลอง ในส่วนของกรอบการวิจัยโดยให้นักวิจัยมุ่งเน้นถึงการใช้ประโยชน์ทรัพยากรในท้องถิ่นด้วยการพัฒนาต่อยอดเป็นผลิตภัณฑ์ แปรรูปเพื่อสร้างมูลค่าเพิ่ม ด้วยการถ่ายทอดองค์ความรู้ให้กับชุมชนให้มีความรู้ตระหนัก และการใช้ประโยชน์ทรัพยากรในชุมชนท้องถิ่นอย่างรู้คุณค่า และเกิดประโยชน์สูงสุด อย่างไรก็ตามในการดำเนินกิจกรรมยังคงแบ่งการดำเนินงาน ออกเป็น 4 ส่วนด้วยกันคือ 1) ในส่วนของสถานที่ปลูกรวบรวมความหลากหลายของพันธุ์พืช และสมุนไพรไทย สถานที่คณะเทคโนโลยีการเกษตรและอาหาร และคณะวิทยาศาสตร์และเทคโนโลยี เนื่องจากว่าภายในมหาวิทยาลัยราชภัฏพิบูลสงครามส่วนทะเลแก้ว มีบุคลากร และบุคคลภายนอกมาออกกำลังกายค่อนข้างมากพอสมควร ในช่วงเช้ามืดและเย็นๆ ซึ่งสามารถเผยแพร่ความรู้สู่คนทั่วไป 2) การติดตามผลการดำเนินงาน อาจารย์ บุคลากรที่รับผิดชอบในการดำเนินกิจกรรมตามกรอบการเรียนรู้</p>	

ที่ได้รับมอบหมายเพื่อจัดทำรายงานรายไตรมาส และตลอดตามปีงบประมาณ 3) จัดประชุมคณะทำงาน คณะกรรมการดำเนินงาน อพ.สธ. มรพส เพื่อวางแผนในการดำเนินงานให้บรรลุตามเป้าหมายตามที่ได้กำหนดในแผนแม่บท และ 4) มีการส่งเสริมและสนับสนุน องค์การบริหารส่วนท้องถิ่น โรงเรียนในเขตพื้นที่ใกล้เคียง ร่วมสนองพระราชดำริ ตลอดจนแนะนำการจัดทำฐานข้อมูลผลการดำเนินงาน ภายใต้โครงการ ในปี พ.ศ. 2563 – 2564 ที่ผ่านมา มีสถานการณ์โรคระบาด ไวรัสโควิด-19 โครงการอนุรักษ์พันธุกรรมพืชอันเนื่องมาจากพระราชดำริของมหาวิทยาลัยราชภัฏพิบูลสงคราม ไม่สามารถดำเนินการงานบริการวิชาการได้อย่างเต็มที่ จึงได้มีการ พัฒนาระบบฐานข้อมูลของหน่วยงาน และดำเนินการเพาะกล้าไม้ซึ่งเป็นพันธุ์ใหม่ในมหาวิทยาลัย เช่น มะขาม มะค่าโมง มะค่าแต้ ชมพู พันธุ์ทิพย์ ยางนา มะฮอกกานี ทางนกงู เหลืองอินเดีย สมุนไพรรวม เช่น ฟ้าทะลายโจร สเลดพังพอน อังกาบหนู เพชรสังฆาต ดีปล่า ช่อน ผาง ฯลฯ และบัวสาย สายพันธุ์ต่างๆ ปีงบประมาณ 2565 โครงการอนุรักษ์พันธุกรรมพืชอันเนื่องมาจากพระราชดำริของ มหาวิทยาลัยราชภัฏพิบูลสงครามดำเนินการตามกรอบแผนแม่บทระยะ 5 ปีที่เจ็ด โดยดำเนินการเรียนรู้ โดยการ นำวิสัยทัศน์ พันธกิจ ของมหาวิทยาลัย มาจัดทำแม่บทระยะ 5 ปีที่เจ็ด แผนปฏิบัติ ด้วยการบูรณาการเกี่ยวกับ การเรียน การสอน การวิจัย การบริการวิชาการ การทำนุบำรุงศิลปวัฒนธรรม มาบูรณาการให้มีความสอดคล้องกับกิจกรรมโครงการ 3 กรอบ 8 กิจกรรม ของโครงการอนุรักษ์พันธุกรรมพืชอันเนื่องมาจากพระราชดำริ (อพ.สธ.) นอกจากนี้ยังบูรณาการกับโครงการ 1 ตำบล 1 มหาวิทยาลัยร่วมกับองค์การบริหารส่วนตำบลในการสำรวจทรัพยากรท้องถิ่น และการใช้ประโยชน์ทรัพยากรอย่างยั่งยืน

5. วัตถุประสงค์ :
เพื่อร่วมสนองพระราชดำริในโครงการอนุรักษ์พันธุกรรมพืชอันเนื่องมาจากพระราชดำริสมเด็จพระเทพรัตนราชสุดาฯ สยามบรมราชกุมารี เพื่อพัฒนาบุคลากรในโครงการ อพ.สธ.-มรภ.พิบูลสงครามให้มีความสามารถถ่ายทอดเทคโนโลยีและองค์ความรู้สู่ชุมชนท้องถิ่น เพื่อเป็นแหล่งเรียนรู้โครงการ อพ.สธ.-มรภ.พิบูลสงครามให้กับองค์การบริหารส่วนตำบล และโรงเรียนในเขตพื้นที่ จัดทำฐานข้อมูลทรัพยากรท้องถิ่น

6. สถานที่ดำเนินการ :

7. กลุ่มเป้าหมาย :
บุคลากรภายใน 50 คน
บุคลากรภายนอก 50 คน
รวมทั้งสิ้น 100 คน

8. แผนดำเนินการ และแผนการเบิกจ่ายงบประมาณ : รวมทั้งสิ้น 477,300 บาท
[X] ไตรมาสที่ 1 (ตุลาคม – ธันวาคม) จำนวน 120,000 บาท
[X] ไตรมาสที่ 2 (มกราคม – มีนาคม) จำนวน 120,000 บาท
[X] ไตรมาสที่ 3 (เมษายน – มิถุนายน) จำนวน 120,000 บาท
[X] ไตรมาสที่ 4 (กรกฎาคม – กันยายน) จำนวน 117,300 บาท

9. ระยะเวลาดำเนินการจริง :
วันที่ เดือน พ.ศ. ถึงวันที่ เดือน พ.ศ.

10. ขั้นตอนและวิธีดำเนินการ :

ขั้นตอน/กิจกรรม	ต.ค.	พ.ย.	ธ.ค.	ม.ค.	ก.พ.	มี.ค.	เม.ย.	พ.ค.	มิ.ย.	ก.ค.	ส.ค.	ก.ย.	ผู้รับผิดชอบ
ประชุม คณะทำงาน โครงการ อพ.สธ- มรภ.พิบูลสงคราม เพื่อการวางแผน											X		ผศ.ประภาศิริ ใจผ่อง

แผนการ ดำเนินงานใน แต่ละไตร มาส													
พิจารณา โครงการ/ กิจกรรม/ งบประมาณ ที่ได้รับการ จัดสรรจาก มหาวิทยาลัย ให้เหมาะสม												X	ผศ.ประภา ศิริ ใจฟ่อง
ดำเนินงาน ตาม โครงการ/ กิจกรรมตาม กรอบการ ดำเนินงานที่ รับผิดชอบ	X	X	X	X	X	X	X	X	X	X	X	X	ผศ.ประภา ศิริ ใจฟ่อง
ติดตามผล การ ดำเนินงาน ของแต่ละ กิจกรรมตาม รายไตรมาส			X			X			X			X	ผศ.ประภา ศิริ ใจฟ่อง
สรุปผลการ ดำเนินงาน ตลอด ปีงบประมาณ											X	X	ผศ.ประภา ศิริ ใจฟ่อง
ประชุม คณะทำงาน โครงการ อพ.สธ- มรภ พิบูลสงคราม			X			X			X			X	ผศ.ประภา ศิริ ใจฟ่อง
รายงานผล การ ดำเนินงานส่ง โครงการ อพ.สธ.											X	X	ผศ.ประภา ศิริ ใจฟ่อง

11. งบประมาณสำหรับการเบิกจ่าย :

หมวดรายจ่าย/รายละเอียดค่าใช้จ่าย ของโครงการ/กิจกรรม		จำนวนงบประมาณ	คำชี้แจงรายละเอียดค่าใช้จ่ายของโครงการ/ กิจกรรม
งบบุคลากร	เงินเดือน	-	ประเภท : ค่าจ้างเหมาบริการ รายละเอียดการ เบิกจ่าย : ค่าจ้างเหมาคนดูแลศูนย์อนุรักษ์
	ค่าจ้างชั่วคราว	-	
งบดำเนินงาน	ค่าวัสดุ	-	พันธูกรรมพืช อาคารพรรณไม้ น้ำ จำนวน 1 คน ราคา 120000 ประเภท : วัสดุ สำนักงาน รายละเอียดการเบิกจ่าย : กระดาษ และอุปกรณ์เครื่องใช้ในสำนักงาน จำนวน 1 งาน ราคา 20000 ประเภท : วัสดุ คอมพิวเตอร์ รายละเอียดการเบิกจ่าย : หมึก พิมพ์ จำนวน 1 งาน ราคา 40000
	ค่าตอบแทน	-	
	ค่าใช้สอย	-	
	ค่าสาธารณูปโภค	-	
งบลงทุน	ค่าครุภัณฑ์	-	ประเภท : วัสดุการเกษตร รายละเอียดการ เบิกจ่าย : ดินปลูก ฎู๋ย และอุปกรณ์เครื่องมือทาง การเกษตร จำนวน 1 งาน ราคา 150000 ประเภท : วัสดุวิทยาศาสตร์และการแพทย์ รายละเอียดการเบิกจ่าย : สารเคมีและเวชภัณฑ์ จำนวน 1 งาน ราคา 100000 ประเภท : ค่าใช้สอยอื่นๆ รายละเอียดการเบิกจ่าย : ประชุมคณะกรรมการ ค่าเบี้ยเลี้ยง ค่าเดินทาง ค่าเช่าเหมา ค่าน้ำมันเชื้อเพลิง จำนวน 1 งาน ราคา 47300
	ค่าสิ่งก่อสร้าง	-	
งบอุดหนุน	อุดหนุน	477,300	
งบรายจ่ายอื่น	รายจ่ายอื่น	-	
รวมทั้งสิ้น		477,300	

12. ตัวชี้วัด

13.1 ตัวชี้วัดความสำเร็จของโครงการ :

ตัวชี้วัดความสำเร็จ	รายละเอียด	ค่าเป้าหมาย
เชิงปริมาณ		
	โครงการ/กิจกรรมตามแผนกรอบแผนการดำเนินงาน	80 (ร้อยละ)
	ฐานข้อมูลทรัพยากรท้องถิ่น/วัฒนธรรมและภูมิปัญญา	5 (ฐานข้อมูล)
เชิงคุณภาพ		
	แหล่งเรียนรู้โครงการ อพ.สธ มรกพิบูลสงคราม	1 (แห่ง)
	ความพึงพอใจของผู้เข้าเยี่ยมชมแหล่งเรียนรู้โครงการ อพ.สธ มรกพิบูลสงคราม	80 (ร้อยละ)

13. วิธีการประเมินผลโครงการ :

[X] แบบสอบถาม [] แบบสัมภาษณ์ [] แบบสังเกต [] แบบวัดความรู้ ความเข้าใจ [X] อื่นๆ(ระบุ) ฐานข้อมูล

14. ประโยชน์ที่คาดว่าจะได้รับ : 1. จำนวนโครงการ/กิจกรรมตามแผนกรอบแผนการดำเนินงาน ไม่น้อยกว่าร้อยละ 80 2. ฐานข้อมูลทรัพยากรท้องถิ่น/วัฒนธรรมและภูมิปัญญา อย่างน้อย 5 ฐาน 3. เป็นแหล่งเรียนรู้โครงการ อพ.สธ มรกพิบูลสงคราม อย่างน้อย 1 แห่ง 4. ผู้เข้าเยี่ยมชมแหล่งเรียนรู้โครงการ อพ.สธ มรกพิบูลสงครามมีความพึงพอใจ ไม่น้อยกว่าร้อยละ 80

รายละเอียดโครงการของแผนปฏิบัติการประจำปี 2566
หน่วยงาน สำนักงานคณะกรรมการเทคโนโลยีการเกษตรและอาหาร

1. ชื่อโครงการ : คำสาธาดรูปโภาค	รหัสโครงการ : 6605001016-01												
2. ผู้รับผิดชอบ : 2.1 ผู้กำกับดูแล : ผู้ช่วยศาสตราจารย์ ดร.อุทัยวรรณ ฉัตรจง 2.2 ผู้รับผิดชอบ : ผู้ช่วยศาสตราจารย์ ดร.ยิ่งลักษณ์ มูลสาร โทรศัพท์/ มือถือ : 0966755754 2.3 หน่วยงาน : สำนักงานคณะกรรมการเทคโนโลยีการเกษตรและอาหาร คณะ/ สำนัก/ สถาบัน :													
3. ความสอดคล้องของโครงการ : (ทำเครื่องหมาย ✓ ในช่อง <input type="checkbox"/>) 3.1 แผนพัฒนาของมหาวิทยาลัย : . มติการพัฒหน้าที่ 1 การยกระดับคุณภาพบัณฑิต 3.2 แผนพัฒนาของคณะ/ หน่วยงาน : นโยบาย/ . ยุทธศาสตร์ที่ 5 การบริหารจัดการตามหลักธรรมาภิบาลโดยจัดการทรัพยากรที่มีอยู่เพื่อสร้างรายได้													
4. หลักการและเหตุผล : เกี่ยวกับ คำสาธาดรูปโภาค ที่เป็นส่วนกลาง ไม่เกี่ยวข้องกับโครงการ/กิจกรรมใดกิจกรรมหนึ่ง													
5. วัตถุประสงค์ : เพื่อใช้เป็นคำสาธาดรูปโภาค													
6. สถานที่ดำเนินการ :													
7. กลุ่มเป้าหมาย : บุคลากรภายใน 564 คน บุคลากรภายนอก - คน รวมทั้งสิ้น 564คน													
8. แผนดำเนินการ และแผนการเบิกจ่ายงบประมาณ : รวมทั้งสิ้น 4,000 บาท [X] ไตรมาสที่ 1 (ตุลาคม - ธันวาคม) จำนวน 1,000 บาท [X] ไตรมาสที่ 2 (มกราคม - มีนาคม) จำนวน 1,000 บาท [X] ไตรมาสที่ 3 (เมษายน - มิถุนายน) จำนวน 1,000 บาท [X] ไตรมาสที่ 4 (กรกฎาคม - กันยายน) จำนวน 1,000 บาท													
9. ระยะเวลาดำเนินการจริง : วันที่ เดือน พ.ศ. ถึงวันที่ เดือน พ.ศ.													
10. ขั้นตอนและวิธีดำเนินการ :													
ขั้นตอน/ กิจกรรม	ต.ค.	พ.ย.	ธ.ค.	ม.ค.	ก.พ.	มี.ค.	เม.ย.	พ.ค.	มิ.ย.	ก.ค.	ส.ค.	ก.ย.	ผู้รับผิดชอบ
1.ประชุม วาง แผนการ ดำเนิน โครงการ	X												รองคณบดี ฝ่ายนโยบาย และ แผนพัฒนา

2.ดำเนินโครงการ		X	X	X	X	X	X	X	X	X	X			รองคณบดีฝ่ายนโยบายและแผนพัฒนา
3. สรุปผลโครงการ												X		รองคณบดีฝ่ายนโยบายและแผนพัฒนา
4.พัฒนาปรับปรุงโครงการในปีถัดไป													X	รองคณบดีฝ่ายนโยบายและแผนพัฒนา

11. งบประมาณสำหรับการเบิกจ่าย :

หมวดรายจ่าย/รายละเอียดค่าใช้จ่ายของโครงการ/กิจกรรม		จำนวนงบประมาณ	คำชี้แจงรายละเอียดค่าใช้จ่ายของโครงการ/กิจกรรม
งบบุคลากร	เงินเดือน	-	ประเภท : ค่าโทรศัพท์ รายละเอียดการเบิกจ่าย : ค่าโทรศัพท์ จำนวน 12 เดือน ราคา 3000 ประเภท : ค่าบริการไปรษณีย์โทรเลข รายละเอียดการเบิกจ่าย : ค่าส่งเอกสาร จำนวน 12 ครั้ง ราคา 1000
	ค่าจ้างชั่วคราว	-	
งบดำเนินงาน	ค่าวัสดุ	-	
	ค่าตอบแทน	-	
	ค่าใช้สอย	-	
งบลงทุน	ค่าครุภัณฑ์	4,000	
	ค่าสิ่งก่อสร้าง	-	
งบอุดหนุน	อุดหนุน	-	
งบรายจ่ายอื่น	รายจ่ายอื่น	-	
	รวมทั้งสิ้น	4,000	

12. ตัวชี้วัด

13.1 ตัวชี้วัดความสำเร็จของโครงการ :

ตัวชี้วัดความสำเร็จ	รายละเอียด	ค่าเป้าหมาย
เชิงปริมาณ		
	การใช้จ่ายงบประมาณของหน่วยงาน	ไม่น้อยกว่า ร้อยละ 100 (ร้อยละ)
เชิงคุณภาพ		
	ความพึงพอใจของบุคลากรในภาพรวมที่มีต่อการดำเนินโครงการ	ร้อยละ 80 (ร้อยละ)

13. วิธีการประเมินผลโครงการ :

[] แบบสอบถาม [] แบบสัมภาษณ์ [] แบบสังเกต [] แบบวัดความรู้ ความเข้าใจ [X] อื่นๆ(ระบุ)

14. ประโยชน์ที่คาดว่าจะได้รับ : บุคลากรได้รับประโยชน์จากการใช้บริการ

รายละเอียดโครงการของแผนปฏิบัติการประจำปี 2566
หน่วยงาน หลักสูตรสาขาวิชาเกษตรศาสตร์

1. ชื่อโครงการ : โครงการเตรียมความพร้อมของนักศึกษาหลักสูตรสาขาวิชาเกษตรศาสตร์	รหัสโครงการ : 6605002001-01
2. ผู้รับผิดชอบ : 2.1 ผู้กำกับดูแล : ผู้ช่วยศาสตราจารย์ ดร. อุทัยวรรณ ฉัตรธง 2.2 ผู้รับผิดชอบ : กฤษณชัย คลอดเที่ยง โทรศัพท์/ มือถือ : 0867303655 2.3 หน่วยงาน : หลักสูตรสาขาวิชาเกษตรศาสตร์ คณะ/ สำนัก/ สถาบัน : คณะเทคโนโลยีการเกษตรและอาหาร	
3. ความสอดคล้องของโครงการ : (ทำเครื่องหมาย <input checked="" type="checkbox"/> ในช่อง <input type="checkbox"/>) 3.1 แผนพัฒนาของมหาวิทยาลัย : . มติการพัฒหน้าที่ 1 การยกระดับคุณภาพบัณฑิต 3.2 แผนพัฒนาของคณะ/ หน่วยงาน : นโยบาย/ . ยุทธศาสตร์ที่ 1 การพัฒนาบัณฑิตนักปฏิบัติให้สามารถตอบสนองต่อตลาดแรงงาน และมีศักยภาพการเป็นผู้ประกอบการ สามารถบูรณาการองค์ความรู้สู่การสร้างนวัตกรรมและเทคโนโลยี	
4. หลักการและเหตุผล : หลักสูตรสาขาวิชาเกษตรศาสตร์ คณะเทคโนโลยีการเกษตรและอาหาร มีการจัดกิจกรรมเตรียมความพร้อมให้กับนักศึกษาทุกชั้นปีในหลักสูตรฯ ต่อเนื่องกันเป็นประจำทุกปีการศึกษา เพื่อเป็นการเตรียมความพร้อมให้กับนักศึกษาใหม่ก่อนที่จะเข้ามาเป็นนักศึกษาชั้นปีที่ 1 ของหลักสูตรฯ ให้มีความเข้าใจในหลักสูตรและการเรียนการสอน มีพื้นฐานความเข้าใจเกี่ยวกับงานด้านการเกษตร และเกิดการสร้างความคุ้นเคยกับนักศึกษารุ่นพี่ คณาจารย์ บุคลากร และสถานที่จัดการเรียนการสอน ทำให้นักศึกษาสามารถปรับตัวเข้ากับการเรียนและการใช้ชีวิตในมหาวิทยาลัยได้เป็นอย่างดี และหลักสูตรฯ ยังจัดให้มีการทวนวิชาให้กับนักศึกษาชั้นปีที่ 1 ในรายวิชาพื้นฐานต่างๆ เพื่อให้ นักศึกษามีความรู้ความเข้าใจในเนื้อหาสาระของรายวิชามากยิ่งขึ้น นอกจากนี้ หลักสูตรฯ ยังให้ความสำคัญกับการส่งเสริมและพัฒนาคุณภาพของนักศึกษาทุกชั้นปี ให้มีคุณลักษณะของบัณฑิตที่พึงประสงค์ตามอัตลักษณ์ของมหาวิทยาลัย จึงได้มีการจัดกิจกรรมการเตรียมความพร้อมในด้านการเรียนรู้ของนักศึกษาในศตวรรษที่ 21 ให้กับนักศึกษา เช่น การพัฒนาทักษะทางด้านการใช้เทคโนโลยีสารสนเทศเพื่อสืบค้นข้อมูลทางวิชาการ การพัฒนาทักษะการนำเสนอข้อมูลทางวิชาการ การพัฒนาทักษะด้านภาษาอังกฤษเพื่อใช้ในการสมัครงาน เป็นต้น ดังนั้น ในปีงบประมาณ 2565 หลักสูตรฯ จึงเล็งเห็นความสำคัญของการเตรียมความพร้อมและการพัฒนาทักษะให้กับนักศึกษาในด้านต่างๆ ตามที่กล่าวมา จึงได้จัดให้มีโครงการเตรียมความพร้อมของนักศึกษาหลักสูตรสาขาวิชาเกษตรศาสตร์ เพื่อเป็นการพัฒนานักศึกษาให้มีทักษะในด้านการเรียนและการทำงานในอนาคตต่อไป	
5. วัตถุประสงค์ : เพื่อเป็นการเตรียมความพร้อมให้กับนักศึกษาในชั้นปีที่ 1 ถึง 4 ทุกชั้นปี เพื่อเป็นการพัฒนาทักษะด้านการเรียนรู้ของนักศึกษาในศตวรรษที่ 21 ให้กับนักศึกษาในหลักสูตร เพื่อเป็นการเตรียมความพร้อมให้กับนักศึกษา	
6. สถานที่ดำเนินการ :	
7. กลุ่มเป้าหมาย : บุคลากรภายใน 124 คน บุคลากรภายนอก - คน รวมทั้งสิ้น 124คน	
8. แผนดำเนินงาน และแผนการเบิกจ่ายงบประมาณ : รวมทั้งสิ้น 21,500 บาท [] ไตรมาสที่ 1 (ตุลาคม - ธันวาคม) จำนวน - บาท [X] ไตรมาสที่ 2 (มกราคม - มีนาคม) จำนวน 21,500 บาท	

[] ไตรมาสที่ 3 (เมษายน - มิถุนายน) จำนวน - บาท

[] ไตรมาสที่ 4 (กรกฎาคม - กันยายน) จำนวน - บาท

9. ระยะเวลาดำเนินการจริง :

วันที่ เดือน พ.ศ. ถึงวันที่ เดือน พ.ศ.

10. ขั้นตอนและวิธีดำเนินการ :

ขั้นตอน/ กิจกรรม	ต.ค.	พ.ย.	ธ.ค.	ม.ค.	ก.พ.	มี.ค.	เม.ย.	พ.ค.	มิ.ย.	ก.ค.	ส.ค.	ก.ย.	ผู้รับผิดชอบ
1. ประชุม วางแผนการ ดำเนินงาน	X												คณาจารย์
2. จัด กิจกรรม อบรมงาน ช่างพื้นฐาน ให้กับ นักศึกษาชั้น ปีที่ 1 (รหัส 65)		X	X	X	X	X							อ.กฤษณชัย
3. จัด กิจกรรม พัฒนาทักษะ การใช้ เทคโนโลยี สารสนเทศ สืบค้นข้อมูล และนำเสนอ ผลงานทาง วิชาการ นักศึกษาชั้น ปีที่ 2 (รหัส 64)		X	X	X	X	X							อ.ปริญณา
4. จัด กิจกรรม อบรม ภาษาอังกฤษ ให้กับ นักศึกษาชั้น ปีที่ 3 (รหัส 63)		X	X	X	X	X							ผศ.สุดารัตน์
5. จัด กิจกรรม ปัจฉิมนิเทศ		X	X	X	X	X							ผศ.ดร.จักร กฤษ

เตรียมความพร้อมก่อนสำเร็จการศึกษาให้กับนักศึกษาชั้นปีที่ 4 (รหัส 62)													
6. ประชุมสรุปผลการดำเนินงานและจัดทำรูปเล่มรายงาน									X	X	X	คณาจารย์	

11. งบประมาณสำหรับการเบิกจ่าย :

หมวดรายจ่าย/รายละเอียดค่าใช้จ่ายของโครงการ/กิจกรรม		จำนวนงบประมาณ	คำชี้แจงรายละเอียดค่าใช้จ่ายของโครงการ/กิจกรรม
งบบุคลากร	เงินเดือน	-	ประเภท : ค่าสมนาคุณวิทยากร รายละเอียดการเบิกจ่าย : ค่าตอบแทนวิทยากร (1 คน x 15 ชม. x 600 บาท x 1 ครั้ง) = 9,000 บาท จำนวน 15 ชั่วโมง ราคา 9000 ประเภท : ค่าอาหาร อาหารว่าง และเครื่องดื่ม รายละเอียดการเบิกจ่าย : ค่าอาหารกลางวัน จำนวน 56 คน คนละ 100 บาท = 5,600 บาท ค่าอาหารว่าง 86 คน คนละ 35 บาท 2 มื้อ = 6,020 บาท จำนวน 1 งาน ราคา 11620 ประเภท : วัสดุอื่น ๆ รายละเอียดการเบิกจ่าย : ค่าวัสดุประกอบการอบรม = 880 บาท จำนวน 1 งาน ราคา 880
	ค่าจ้างชั่วคราว	-	
งบดำเนินงาน	ค่าวัสดุ	-	
	ค่าตอบแทน	-	
	ค่าใช้สอย	-	
งบลงทุน	ค่าครุภัณฑ์	-	
	ค่าสิ่งก่อสร้าง	-	
งบอุดหนุน	อุดหนุน	21,500	
งบรายจ่ายอื่น	รายจ่ายอื่น	-	
รวมทั้งสิ้น		21,500	

12. ตัวชี้วัด

13.1 ตัวชี้วัดความสำเร็จของโครงการ :

ตัวชี้วัดความสำเร็จ	รายละเอียด	ค่าเป้าหมาย
เชิงปริมาณ		
	1) จำนวนโครงการที่ส่งเสริม/พัฒนานักศึกษาไม่น้อยกว่า 1 กิจกรรม	1 (กิจกรรม)
	2) จำนวนผู้เข้าร่วมโครงการ	120 (คน)
เชิงคุณภาพ		
	ความพึงพอใจของผู้เข้าร่วมโครงการ	80 (ร้อยละ)

13. วิธีการประเมินผลโครงการ :

[X] แบบสอบถาม [] แบบสัมภาษณ์ [] แบบสังเกต [] แบบวัดความรู้ ความเข้าใจ [] อื่นๆ(ระบุ)

14. ประโยชน์ที่คาดว่าจะได้รับ : เป็นการเตรียมความพร้อมนักศึกษาทุกชั้นปี เพื่อให้เกิดการพัฒนาบัณฑิต สามารถตอบสนองต่อตลาดแรงงานได้

รายละเอียดโครงการของแผนปฏิบัติการประจำปี 2566
หน่วยงาน หลักสูตรสาขาวิชาเกษตรศาสตร์

1. ชื่อโครงการ : โครงการพัฒนาบุคลากรหลักสูตรสาขาวิชาเกษตรศาสตร์	รหัสโครงการ : 6605002002-01																																										
2. ผู้รับผิดชอบ : 2.1 ผู้กำกับดูแล : ผู้ช่วยศาสตราจารย์ ดร. อุทัยวรรณ ฉัตรธง 2.2 ผู้รับผิดชอบ : อารยา บุญศักดิ์ โทรศัพท์/ มือถือ : 0910265450 2.3 หน่วยงาน : หลักสูตรสาขาวิชาเกษตรศาสตร์ คณะ/ สำนัก/ สถาบัน : คณะเทคโนโลยีการเกษตรและอาหาร																																											
3. ความสอดคล้องของโครงการ : (ทำเครื่องหมาย ✓ ในช่อง <input type="checkbox"/>) 3.1 แผนพัฒนาของมหาวิทยาลัย : . มติการพัฒนาที่ 1 การยกระดับคุณภาพบัณฑิต 3.2 แผนพัฒนาของคณะ/ หน่วยงาน : นโยบาย/ . ยุทธศาสตร์ที่ 2 การพัฒนาศักยภาพบุคลากรให้มีความก้าวหน้าและมั่นคงในอาชีพ มีความเข้มแข็งทางวิชาการ งานวิจัย และนวัตกรรม																																											
4. หลักการและเหตุผล : เป็นโครงการที่เกี่ยวกับการฝึกอบรม หรือการส่งเสริมสนับสนุน บุคลากรสายวิชาการให้มีการพัฒนาทักษะทั้งทางด้านวิชาการและวิชาชีพ โดยสามารถนำความรู้ ความสามารถ มาใช้ในการปฏิบัติงาน ให้มีประสิทธิภาพ และประสิทธิผล																																											
5. วัตถุประสงค์ : เพื่อพัฒนาบุคลากรสายวิชาการและสายสนับสนุน ให้มีโอกาสเพิ่มพูนความรู้และประสบการณ์ทางวิชาการ ความเชี่ยวชาญตามศาสตร์ โดยการประชุม ฝึกอบรม สัมมนา และนำมาปรับใช้ให้เป็นประโยชน์ต่อการเรียนการสอน การวิจัย และการบริการวิชาการ																																											
6. สถานที่ดำเนินการ :																																											
7. กลุ่มเป้าหมาย : บุคลากรภายใน 7 คน บุคลากรภายนอก - คน รวมทั้งสิ้น 7คน																																											
8. แผนดำเนินการ และแผนการเบิกจ่ายงบประมาณ : รวมทั้งสิ้น 10,000 บาท [] ไตรมาสที่ 1 (ตุลาคม - ธันวาคม) จำนวน - บาท [X] ไตรมาสที่ 2 (มกราคม - มีนาคม) จำนวน 10,000 บาท [] ไตรมาสที่ 3 (เมษายน - มิถุนายน) จำนวน - บาท [] ไตรมาสที่ 4 (กรกฎาคม - กันยายน) จำนวน - บาท																																											
9. ระยะเวลาดำเนินการจริง : วันที่ เดือน พ.ศ. ถึงวันที่ เดือน พ.ศ.																																											
10. ขั้นตอนและวิธีดำเนินการ :																																											
<table border="1" style="width: 100%; border-collapse: collapse; text-align: center;"> <thead> <tr> <th style="width: 15%;">ขั้นตอน/กิจกรรม</th> <th style="width: 5%;">ต.ค.</th> <th style="width: 5%;">พ.ย.</th> <th style="width: 5%;">ธ.ค.</th> <th style="width: 5%;">ม.ค.</th> <th style="width: 5%;">ก.พ.</th> <th style="width: 5%;">มี.ค.</th> <th style="width: 5%;">เม.ย.</th> <th style="width: 5%;">พ.ค.</th> <th style="width: 5%;">มิ.ย.</th> <th style="width: 5%;">ก.ค.</th> <th style="width: 5%;">ส.ค.</th> <th style="width: 5%;">ก.ย.</th> <th style="width: 15%;">ผู้รับผิดชอบ</th> </tr> </thead> <tbody> <tr> <td>ประชุมวางแผน</td> <td>X</td> <td>X</td> <td></td> <td></td> <td></td> <td></td> <td></td> <td></td> <td></td> <td></td> <td></td> <td></td> <td>อ.อารยา และ ผศ.ชนิษฐา</td> </tr> <tr> <td>ติดต่อประสานงานกับหน่วยงานทางการเกษตร</td> <td></td> <td>X</td> <td>X</td> <td>X</td> <td>X</td> <td>X</td> <td>X</td> <td>X</td> <td>X</td> <td>X</td> <td></td> <td></td> <td>อ.อารยา และ ผศ.ชนิษฐา</td> </tr> </tbody> </table>	ขั้นตอน/กิจกรรม	ต.ค.	พ.ย.	ธ.ค.	ม.ค.	ก.พ.	มี.ค.	เม.ย.	พ.ค.	มิ.ย.	ก.ค.	ส.ค.	ก.ย.	ผู้รับผิดชอบ	ประชุมวางแผน	X	X											อ.อารยา และ ผศ.ชนิษฐา	ติดต่อประสานงานกับหน่วยงานทางการเกษตร		X	X	X	X	X	X	X	X	X			อ.อารยา และ ผศ.ชนิษฐา	
ขั้นตอน/กิจกรรม	ต.ค.	พ.ย.	ธ.ค.	ม.ค.	ก.พ.	มี.ค.	เม.ย.	พ.ค.	มิ.ย.	ก.ค.	ส.ค.	ก.ย.	ผู้รับผิดชอบ																														
ประชุมวางแผน	X	X											อ.อารยา และ ผศ.ชนิษฐา																														
ติดต่อประสานงานกับหน่วยงานทางการเกษตร		X	X	X	X	X	X	X	X	X			อ.อารยา และ ผศ.ชนิษฐา																														

รายละเอียดโครงการของแผนปฏิบัติการประจำปี 2566
หน่วยงาน หลักสูตรสาขาวิชาเกษตรศาสตร์

1. ชื่อโครงการ : งานจัดการเรียนการสอนหลักสูตรสาขาวิชาเกษตรศาสตร์ (งบประมาณแผ่นดิน)	รหัสโครงการ : 6605002003-01
2. ผู้รับผิดชอบ : 2.1 ผู้กำกับดูแล : ผู้ช่วยศาสตราจารย์ ดร. อุทัยวรรณ ฉัตรธง 2.2 ผู้รับผิดชอบ : กฤษณชัย คลอดเที่ยง โทรศัพท์/ มือถือ : 0867303655 2.3 หน่วยงาน : หลักสูตรสาขาวิชาเกษตรศาสตร์ คณะ/ สำนัก/ สถาบัน : คณะเทคโนโลยีการเกษตรและอาหาร	
3. ความสอดคล้องของโครงการ : (ทำเครื่องหมาย <input checked="" type="checkbox"/> ในช่อง <input type="checkbox"/>) 3.1 แผนพัฒนาของมหาวิทยาลัย : . มติการพัฒหน้าที่ 1 การยกระดับคุณภาพบัณฑิต 3.2 แผนพัฒนาของคณะ/ หน่วยงาน : นโยบาย/ . ยุทธศาสตร์ที่ 1 การพัฒนาบัณฑิตนักปฏิบัติให้สามารถตอบสนองต่อตลาดแรงงาน และมีศักยภาพการเป็นผู้ประกอบการ สามารถบูรณาการองค์ความรู้สู่การสร้างนวัตกรรมและเทคโนโลยี	
4. หลักการและเหตุผล : การผลิตบัณฑิต สาขาวิชาเกษตรศาสตร์ ให้เป็นบัณฑิตนักปฏิบัติตามหลักปรัชญาเศรษฐกิจพอเพียงและมีทักษะการเรียนรู้ในศตวรรษที่ 21 จำเป็นต้องมีวัสดุการเรียนการสอนที่จำเป็น เพียงพอ และเหมาะสม เพื่อพัฒนาศักยภาพของนักศึกษาทั้งภาคทฤษฎีและปฏิบัติ ซึ่งสามารถสนับสนุนให้ผู้เรียนเกิดการเรียนรู้ได้อย่างแท้จริง	
5. วัตถุประสงค์ : เพื่อจัดหาวัสดุประกอบการเรียนการสอน การวิจัย ในรายวิชาที่เปิดสอนของหลักสูตรสาขาวิชาเกษตรศาสตร์ เพื่อเพิ่มศักยภาพนักศึกษาในการฝึกทักษะ/ปฏิบัติ เพื่อเป็นพื้นฐานในการประกอบวิชาชีพต่อไปในอนาคต	
6. สถานที่ดำเนินการ :	
7. กลุ่มเป้าหมาย : บุคลากรภายใน 120 คน บุคลากรภายนอก - คน รวมทั้งสิ้น 120คน	
8. แผนดำเนินการ และแผนการเบิกจ่ายงบประมาณ : รวมทั้งสิ้น 6,500 บาท [X] ไตรมาสที่ 1 (ตุลาคม - ธันวาคม) จำนวน 2,000 บาท [X] ไตรมาสที่ 2 (มกราคม - มีนาคม) จำนวน 2,500 บาท [X] ไตรมาสที่ 3 (เมษายน - มิถุนายน) จำนวน 2,000 บาท [] ไตรมาสที่ 4 (กรกฎาคม - กันยายน) จำนวน - บาท	
9. ระยะเวลาดำเนินการจริง : วันที่ เดือน พ.ศ. ถึงวันที่ เดือน พ.ศ.	

10. ขั้นตอนและวิธีดำเนินการ :													
ขั้นตอน/กิจกรรม	ต.ค.	พ.ย.	ธ.ค.	ม.ค.	ก.พ.	มี.ค.	เม.ย.	พ.ค.	มิ.ย.	ก.ค.	ส.ค.	ก.ย.	ผู้รับผิดชอบ
1. ประชุมอาจารย์ประจำหลักสูตรเพื่อวางแผนจัดทำวัสดุการเรียนการสอน	X												อ.กฤษณชัย
2. จัดทำวัสดุการเรียนการสอน		X	X	X	X	X	X	X	X	X			อ.กฤษณชัย
3. ติดตาม ประเมินผลการจัดทำวัสดุการเรียนการสอน										X			อ.กฤษณชัย
4. สรุปผลการดำเนินการจัดทำวัสดุการเรียนการสอน										X			อ.กฤษณชัย

11. งบประมาณสำหรับการเบิกจ่าย :			
หมวดรายจ่าย/รายละเอียดค่าใช้จ่ายของโครงการ/กิจกรรม		จำนวนงบประมาณ	คำชี้แจงรายละเอียดค่าใช้จ่ายของโครงการ/กิจกรรม
งบบุคลากร	เงินเดือน	-	ประเภท : วัสดุการเกษตร รายละเอียดการเบิกจ่าย : ค่าวัสดุเกษตร จำนวน 1 งาน ราคา 2000 ประเภท : วัสดุวิทยาศาสตร์ และการแพทย์ รายละเอียดการเบิกจ่าย : ค่าวัสดุสารเคมี และวัสดุวิทยาศาสตร์ในห้องปฏิบัติการ จำนวน 1 งาน ราคา 4500
	ค่าจ้างชั่วคราว	-	
งบดำเนินงาน	ค่าวัสดุ	-	
	ค่าตอบแทน	-	
	ค่าใช้สอย	-	
งบลงทุน	ค่าครุภัณฑ์	-	
	ค่าสิ่งก่อสร้าง	-	
งบอุดหนุน	อุดหนุน	6,500	
งบรายจ่ายอื่น	รายจ่ายอื่น	-	
รวมทั้งสิ้น		6,500	

12. ตัวชี้วัด		
13.1 ตัวชี้วัดความสำเร็จของโครงการ :		
ตัวชี้วัดความสำเร็จ	รายละเอียด	ค่าเป้าหมาย
เชิงปริมาณ		
	มีโครงการเพื่อสนับสนุนการเรียนการสอน	1 (โครงการ)
เชิงคุณภาพ		
	ผลการประเมินสมรรถนะของบัณฑิตโดยสถานประกอบการผู้รับบัณฑิต มีคะแนนช่วง 3.01 - 4.00 ระดับดีขึ้น	3.01 (คะแนน)
	คะแนนการประเมินคุณภาพการศึกษาภายในระดับหลักสูตร มีคะแนนช่วง 3.01 - 4.00 ระดับดีขึ้น	3.01 (คะแนน)
	ร้อยละของการเบิกจ่ายงบประมาณในภาพรวมเป็นไปตามเกณฑ์กำหนด	96 (ร้อยละ)

13. วิธีการประเมินผลโครงการ :

[X] แบบสอบถาม [] แบบสัมภาษณ์ [] แบบสังเกต [] แบบวัดความรู้ ความเข้าใจ [] อื่นๆ(ระบุ)

14. ประโยชน์ที่คาดว่าจะได้รับ : สนับสนุนการเรียนการสอนให้สมบูรณ์มากยิ่งขึ้น ทำให้บัณฑิตมีการเรียนรู้ที่ดีขึ้น

รายละเอียดโครงการของแผนปฏิบัติการประจำปี 2566
หน่วยงาน หลักสูตรสาขาวิชาเกษตรศาสตร์

1. ชื่อโครงการ : งานจัดการเรียนการสอนหลักสูตรสาขาวิชาเกษตรศาสตร์ (งบประมาณรายได้)	รหัสโครงการ : 6605002004-01
2. ผู้รับผิดชอบ : 2.1 ผู้กำกับดูแล : ผู้ช่วยศาสตราจารย์ ดร. อุทัยวรรณ ฉัตรธง 2.2 ผู้รับผิดชอบ : กฤษณชัย คลอดเพ็ง โทรศัพท์/ มือถือ : 0867303655 2.3 หน่วยงาน : หลักสูตรสาขาวิชาเกษตรศาสตร์ คณะ/ สำนัก/ สถาบัน : คณะเทคโนโลยีการเกษตรและอาหาร	
3. ความสอดคล้องของโครงการ : (ทำเครื่องหมาย <input checked="" type="checkbox"/> ในช่อง <input type="checkbox"/>) 3.1 แผนพัฒนาของมหาวิทยาลัย : . มติการพัฒนาที่ 1 การยกระดับคุณภาพบัณฑิต 3.2 แผนพัฒนาของคณะ/ หน่วยงาน : นโยบาย/ . ยุทธศาสตร์ที่ 1 การพัฒนาบัณฑิตนักปฏิบัติให้สามารถตอบสนองต่อตลาดแรงงาน และมีศักยภาพการเป็นผู้ประกอบการ สามารถบูรณาการองค์ความรู้สู่การสร้างนวัตกรรมและเทคโนโลยี	
4. หลักการและเหตุผล : การผลิตบัณฑิต สาขาวิชาเกษตรศาสตร์ ให้เป็นบัณฑิตนักปฏิบัติตามหลักปรัชญาเศรษฐกิจพอเพียงและมีทักษะการเรียนรู้ในศตวรรษที่ 21 จำเป็นต้องมีวัสดุการเรียนการสอนที่จำเป็น เพียงพอ และเหมาะสม เพื่อพัฒนาศักยภาพของนักศึกษาทั้งภาคทฤษฎีและปฏิบัติ ซึ่งสามารถสนับสนุนให้ผู้เรียนเกิดการเรียนรู้ได้อย่างแท้จริง	
5. วัตถุประสงค์ : เพื่อจัดหาวัสดุประกอบการเรียนการสอน การวิจัย ในรายวิชาที่เปิดสอนของหลักสูตรสาขาวิชาเกษตรศาสตร์	
6. สถานที่ดำเนินการ :	
7. กลุ่มเป้าหมาย : บุคลากรภายใน 100 คน บุคลากรภายนอก - คน รวมทั้งสิ้น 100คน	
8. แผนดำเนินการ และแผนการเบิกจ่ายงบประมาณ : รวมทั้งสิ้น 10,000 บาท [X] ไตรมาสที่ 1 (ตุลาคม – ธันวาคม) จำนวน 3,000 บาท [X] ไตรมาสที่ 2 (มกราคม – มีนาคม) จำนวน 3,000 บาท [X] ไตรมาสที่ 3 (เมษายน – มิถุนายน) จำนวน 3,000 บาท [X] ไตรมาสที่ 4 (กรกฎาคม – กันยายน) จำนวน 1,000 บาท	
9. ระยะเวลาดำเนินการจริง : วันที่ เดือน พ.ศ. ถึงวันที่ เดือน พ.ศ.	

10. ขั้นตอนและวิธีดำเนินการ :

ขั้นตอน/กิจกรรม	ต.ค.	พ.ย.	ธ.ค.	ม.ค.	ก.พ.	มี.ค.	เม.ย.	พ.ค.	มิ.ย.	ก.ค.	ส.ค.	ก.ย.	ผู้รับผิดชอบ
1. ประชุมอาจารย์ประจำหลักสูตรเพื่อวางแผนจัดหาวัสดุการเรียนการสอน	X												อ.กฤษณชัย
2. จัดหาวัสดุการเรียนการสอน		X	X	X	X	X	X	X	X	X	X		อ.กฤษณชัย
3. ติดตาม ประเมินผลการจัดหาวัสดุการเรียนการสอน						X					X		อ.กฤษณชัย
4. สรุปผลการดำเนินการจัดหาวัสดุการเรียนการสอน						X					X		อ.กฤษณชัย

11. งบประมาณสำหรับการเบิกจ่าย :

หมวดรายจ่าย/รายละเอียดค่าใช้จ่ายของโครงการ/กิจกรรม		จำนวนงบประมาณ	คำชี้แจงรายละเอียดค่าใช้จ่ายของโครงการ/กิจกรรม
งบบุคลากร	เงินเดือน	-	ประเภท : วัสดุการเกษตร รายละเอียดการเบิกจ่าย : ค่าวัสดุการเกษตร จำนวน 1 งาน ราคา 2000 ประเภท : วัสดุวิทยาศาสตร์ และการแพทย์ รายละเอียดการเบิกจ่าย : ค่าวัสดุสารเคมี และวัสดุวิทยาศาสตร์ในห้องปฏิบัติการ จำนวน 1 งาน ราคา 4000 ประเภท : ค่าใช้สอยอื่นๆ รายละเอียดการเบิกจ่าย : ค่าถ่ายเอกสาร จำนวน 1 งาน ราคา 4000
	ค่าจ้างชั่วคราว	-	
งบดำเนินงาน	ค่าวัสดุ	6,000	
	ค่าตอบแทน	-	
	ค่าใช้สอย	4,000	
งบลงทุน	ค่าครุภัณฑ์	-	
	ค่าสิ่งก่อสร้าง	-	
งบอุดหนุน	อุดหนุน	-	
งบรายจ่ายอื่น	รายจ่ายอื่น	-	
รวมทั้งสิ้น		10,000	

12. ตัวชี้วัด

13.1 ตัวชี้วัดความสำเร็จของโครงการ :

ตัวชี้วัดความสำเร็จ	รายละเอียด	ค่าเป้าหมาย
เชิงปริมาณ		
	จำนวนโครงการที่ส่งเสริมการเรียนการสอน	1 (โครงการ)
เชิงคุณภาพ		
	ผลการประเมินสมรรถนะของบัณฑิตโดยสถานประกอบการผู้รับบัณฑิต มีคะแนนช่วง 3.01 - 4.00 ระดับดีขึ้น	3.01 (คะแนน)
	คะแนนการประเมินคุณภาพการศึกษาภายในระดับหลักสูตร มีคะแนนช่วง 3.01 - 4.00 ระดับดีขึ้น	3.01 (คะแนน)
	ร้อยละของการเบิกจ่ายงบประมาณในภาพรวมเป็นไปตามเกณฑ์กำหนด	96 (ร้อยละ)

13. วิธีการประเมินผลโครงการ :

[X] แบบสอบถาม [] แบบสัมภาษณ์ [] แบบสังเกต [] แบบวัดความรู้ ความเข้าใจ [] อื่นๆ(ระบุ)

14. ประโยชน์ที่คาดว่าจะได้รับ : สนับสนุนการเรียนรู้ของนักศึกษาเพื่อเพิ่มความสามารถที่สูงขึ้น เป็นบัณฑิตนักปฏิบัติ ตอบสนองต่อความต้องการของตลาดแรงงาน

รายละเอียดโครงการของแผนปฏิบัติการประจำปี 2566
หน่วยงาน หลักสูตรสาขาวิชาเกษตรศาสตร์

1. ชื่อโครงการ : โครงการพัฒนาทักษะนักศึกษาสาขาวิชาเกษตรศาสตร์	รหัสโครงการ : 6605002005-01
2. ผู้รับผิดชอบ : 2.1 ผู้กำกับดูแล : ผู้ช่วยศาสตราจารย์ ดร. อุทัยวรรณ ฉัตรธง 2.2 ผู้รับผิดชอบ : อธิภัทร อินทร์ทอง โทรศัพท์/ มือถือ : 0833244954 2.3 หน่วยงาน : หลักสูตรสาขาวิชาเกษตรศาสตร์ คณะ/ สำนัก/ สถาบัน : คณะเทคโนโลยีการเกษตรและอาหาร	
3. ความสอดคล้องของโครงการ : (ทำเครื่องหมาย ✓ ในช่อง <input type="checkbox"/>) 3.1 แผนพัฒนาของมหาวิทยาลัย : . มิติการพัฒนาที่ 1 การยกระดับคุณภาพบัณฑิต 3.2 แผนพัฒนาของคณะ/ หน่วยงาน : นโยบาย/ . ยุทธศาสตร์ที่ 1 การพัฒนาบัณฑิตนักปฏิบัติให้สามารถตอบสนองต่อตลาดแรงงาน และมีศักยภาพการเป็นผู้ประกอบการ สามารถบูรณาการองค์ความรู้สู่การสร้างนวัตกรรมและเทคโนโลยี	
4. หลักการและเหตุผล : หลักสูตรสาขาวิชาเกษตรศาสตร์ คณะเทคโนโลยีการเกษตรและอาหารมีการจัดกิจกรรมพัฒนาศักยภาพนักศึกษา โดยให้ความสำคัญกับการส่งเสริมและพัฒนาคุณภาพของนักศึกษาทุกชั้นปี ให้มีคุณลักษณะของบัณฑิตที่พึงประสงค์ตามที่กำหนดในหลักสูตรและตรงตามอัตลักษณ์ของมหาวิทยาลัย จึงได้มีการจัดกิจกรรมการพัฒนาทักษะนักศึกษาสาขาวิชาเกษตรศาสตร์ โดยการศึกษาดูงานทาง การเกษตรนอกสถานศึกษา และติดตามนิเทศการฝึกงานของนักศึกษา ดังนั้นในปีงบประมาณ 2566 หลักสูตรฯ จึงเล็งเห็นความสำคัญของการพัฒนาศักยภาพนักศึกษาในด้านที่กล่าวมา จึงได้จัดให้มีโครงการพัฒนาทักษะนักศึกษา สาขาวิชาเกษตรศาสตร์เพื่อการพัฒนา นักศึกษาให้มีทักษะในด้านการเรียนและการประกอบวิชาชีพในอนาคตต่อไป	
5. วัตถุประสงค์ : เพื่อพัฒนาทักษะด้านการเรียนรู้ของนักศึกษาสาขาวิชาเกษตรศาสตร์ ทั้งการดูงาน และการฝึกประสบการณ์วิชาชีพ	
6. สถานที่ดำเนินการ :	
7. กลุ่มเป้าหมาย : บุคลากรภายใน 32 คน บุคลากรภายนอก - คน รวมทั้งสิ้น 32คน	
8. แผนดำเนินการ และแผนการเบิกจ่ายงบประมาณ : รวมทั้งสิ้น 29,000 บาท [] ไตรมาสที่ 1 (ตุลาคม - ธันวาคม) จำนวน - บาท [X] ไตรมาสที่ 2 (มกราคม - มีนาคม) จำนวน 29,000 บาท [] ไตรมาสที่ 3 (เมษายน - มิถุนายน) จำนวน - บาท [] ไตรมาสที่ 4 (กรกฎาคม - กันยายน) จำนวน - บาท	
9. ระยะเวลาดำเนินการจริง : วันที่ เดือน พ.ศ. ถึงวันที่ เดือน พ.ศ.	

10. ขั้นตอนและวิธีดำเนินการ :

ขั้นตอน/กิจกรรม	ต.ค.	พ.ย.	ธ.ค.	ม.ค.	ก.พ.	มี.ค.	เม.ย.	พ.ค.	มิ.ย.	ก.ค.	ส.ค.	ก.ย.	ผู้รับผิดชอบ
1. ประชุมวางแผนดำเนินงาน	X	X											ผศ.ชนิษฐา และ อ.ธีรภัทร
2. นำนักศึกษาดูงานทางการเกษตร นอกสถานศึกษา			X	X	X	X		X	X	X	X		ผศ.ชนิษฐา และ อ.ธีรภัทร
3. นำนักศึกษาออกฝึกประสบการณ์ วิชาชีพ							X	X	X	X			ผศ.ชนิษฐา และ อ.ธีรภัทร
4. นิเทศนักศึกษาฝึกประสบการณ์ วิชาชีพ							X	X	X				ผศ.ชนิษฐา และ อ.ธีรภัทร
5. ประชุมสรุปผลการดำเนินงานและ จัดทำรูปเล่มรายงาน											X	X	ผศ.ชนิษฐา และ อ.ธีรภัทร

11. งบประมาณสำหรับการเบิกจ่าย :

หมวดรายจ่าย/รายละเอียดค่าใช้จ่าย ของโครงการ/กิจกรรม		จำนวนงบประมาณ	คำชี้แจงรายละเอียดค่าใช้จ่ายของโครงการ/ กิจกรรม
งบบุคลากร	เงินเดือน	-	ประเภท : ค่าเบี้ยเลี้ยง รายละเอียดการเบิกจ่าย : ค่าเบี้ยเลี้ยง จำนวน 9 คน x เป็นเวลา 4 วัน x คนละ 240 บาท = 8,640 บาท จำนวน 1 งาน ราคา 8640
	ค่าจ้างชั่วคราว	-	
งบดำเนินงาน	ค่าวัสดุ	-	ประเภท : ค่าที่พัก รายละเอียดการเบิกจ่าย : ค่าที่พัก จำนวน 5 ห้อง x ห้องละ 1,500 บาท x จำนวน 2 คืน = 15,000 บาท จำนวน 1 งาน ราคา 15000
	ค่าตอบแทน	-	
	ค่าใช้สอย	29,000	
งบลงทุน	ค่าครุภัณฑ์	-	ประเภท : วัสดุเชื้อเพลิงและหล่อลื่น รายละเอียดการเบิกจ่าย : ค่าน้ำมันเชื้อเพลิง 5,000 บาท จำนวน 1 งาน ราคา 5000
	ค่าสิ่งก่อสร้าง	-	
งบอุดหนุน	อุดหนุน	-	ประเภท : ค่าของขวัญและเงินรางวัล รายละเอียดการเบิกจ่าย : ของที่ระลึก 120 บาท x 3 ชิ้น = 360 บาท จำนวน 1 งาน ราคา 360
งบรายจ่ายอื่น	รายจ่ายอื่น	-	
รวมทั้งสิ้น		29,000	

12. ตัวชี้วัด

13.1 ตัวชี้วัดความสำเร็จของโครงการ :

ตัวชี้วัดความสำเร็จ	รายละเอียด	ค่าเป้าหมาย
เชิงปริมาณ		
	จำนวนบุคลากรสายวิชาการได้พัฒนาองค์ความรู้ ไม่น้อยกว่าร้อยละ 80 ของบุคลากรทั้งหมด	80 (ร้อยละ)
เชิงคุณภาพ		
	ความพึงพอใจในภาพรวมต่อการดำเนินโครงการ ไม่น้อยกว่าร้อยละ 80	80 (ร้อยละ)

13. วิธีการประเมินผลโครงการ :

[X] แบบสอบถาม [] แบบสัมภาษณ์ [] แบบสังเกต [] แบบวัดความรู้ ความเข้าใจ [] อื่นๆ(ระบุ)

14. ประโยชน์ที่คาดว่าจะได้รับ : นักศึกษามีทักษะที่เพิ่มขึ้น สามารถตอบสนองต่อตลาดแรงงานได้เป็นอย่างดี

รายละเอียดโครงการของแผนปฏิบัติการประจำปี 2566
หน่วยงาน หลักสูตรสาขาวิชาพัฒนาผลิตภัณฑ์อุตสาหกรรมเกษตร

1. ชื่อโครงการ : งานจัดการศึกษาหลักสูตรสาขาวิชาพัฒนาผลิตภัณฑ์เพื่อสุขภาพและเครื่องสำอาง	รหัสโครงการ : 6605003002-01
2. ผู้รับผิดชอบ : 2.1 ผู้กำกับดูแล : ผู้ช่วยศาสตราจารย์ ดร.อุทัยวรรณ ฉัตรธง 2.2 ผู้รับผิดชอบ : อาจารย์ญาณีตา จินดาหลวง โทรศัพท์/ มือถือ : 0869146291 2.3 หน่วยงาน : หลักสูตรสาขาวิชาพัฒนาผลิตภัณฑ์อุตสาหกรรมเกษตร คณะ/ สำนัก/ สถาบัน :	
3. ความสอดคล้องของโครงการ : (ทำเครื่องหมาย ✓ ในช่อง <input type="checkbox"/>) 3.1 แผนพัฒนาของมหาวิทยาลัย : . มติการพัฒหน้าที่ 1 การยกระดับคุณภาพบัณฑิต 3.2 แผนพัฒนาของคณะ/ หน่วยงาน : นโยบาย/ . ยุทธศาสตร์ที่ 1 การพัฒนาบัณฑิตนักปฏิบัติให้สามารถตอบสนองต่อตลาดแรงงาน และมีศักยภาพการเป็นผู้ประกอบการ สามารถบูรณาการองค์ความรู้สู่การสร้างนวัตกรรมและเทคโนโลยี	
4. หลักการและเหตุผล : เนื่องด้วยในการจัดการเรียนการสอนในหลักสูตรสาขาวิชาพัฒนาผลิตภัณฑ์เพื่อสุขภาพและเครื่องสำอาง มีความจำเป็นต้องจัดหาวัสดุ อุปกรณ์ประกอบการเรียนการสอน เพื่อให้การจัดการเรียนการสอนเป็นไปตามมาตรฐานที่ระบุไว้ในหลักสูตรอย่างครบถ้วน	
5. วัตถุประสงค์ : เพื่อจัดหาทรัพยากร และสิ่งสนับสนุนประกอบการเรียนการสอน การวิจัย ในรายวิชาที่เปิดสอนของหลักสูตรสาขาวิชา เพื่อเพิ่มศักยภาพนักศึกษาในการฝึกทักษะ ประสบการณ์ เพื่อการประกอบวิชาชีพของนักศึกษาในอนาคต	
6. สถานที่ดำเนินการ :	
7. กลุ่มเป้าหมาย : บุคลากรภายใน 100 คน บุคลากรภายนอก - คน รวมทั้งสิ้น 100คน	
8. แผนดำเนินการ และแผนการเบิกจ่ายงบประมาณ : รวมทั้งสิ้น 12,000 บาท [X] ไตรมาสที่ 1 (ตุลาคม – ธันวาคม) จำนวน 3,000 บาท [X] ไตรมาสที่ 2 (มกราคม – มีนาคม) จำนวน 3,000 บาท [X] ไตรมาสที่ 3 (เมษายน – มิถุนายน) จำนวน 3,000 บาท [X] ไตรมาสที่ 4 (กรกฎาคม – กันยายน) จำนวน 3,000 บาท	
9. ระยะเวลาดำเนินการจริง : วันที่ เดือน พ.ศ. ถึงวันที่ เดือน พ.ศ.	

10. ขั้นตอนและวิธีดำเนินการ :													
ขั้นตอน/กิจกรรม	ต.ค.	พ.ย.	ธ.ค.	ม.ค.	ก.พ.	มี.ค.	เม.ย.	พ.ค.	มิ.ย.	ก.ค.	ส.ค.	ก.ย.	ผู้รับผิดชอบ
1. วางแผนการใช้งบประมาณในแต่ละรายวิชา	X												อาจารย์ญาณีดา จินดาหลวง
2. ดำเนินการจัดหาวัสดุประกอบการเรียนการสอนตามแผนฯ		X	X	X	X	X	X	X	X	X	X		อาจารย์ญาณีดา จินดาหลวง
3. ตรวจสอบการใช้งบประมาณตามระยะเวลาที่กำหนด			X			X				X		X	อาจารย์ญาณีดา จินดาหลวง
4. นำผลประเมินไปปรับแผนการใช้งบประมาณในปีถัดไป												X	อาจารย์ญาณีดา จินดาหลวง

11. งบประมาณสำหรับการเบิกจ่าย :			
หมวดรายการจ่าย/รายละเอียดค่าใช้จ่ายของโครงการ/กิจกรรม		จำนวนงบประมาณ	คำชี้แจงรายละเอียดค่าใช้จ่ายของโครงการ/กิจกรรม
งบบุคลากร	เงินเดือน	-	ประเภท : วัสดุการศึกษา รายละเอียดการเบิกจ่าย : วัสดุที่ใช้ประกอบการเรียนการสอน ได้แก่ - สารเคมี
	ค่าจ้างชั่วคราว	-	
งบดำเนินงาน	ค่าวัสดุ	-	สารวัตุดิบอาหาร สารวัตุดิบเครื่องสำอาง 5,000 บาท 2. วัสดุการทดลองในภาคปฏิบัติการประกอบการเรียนการสอน ได้แก่ - วัสดุเครื่องแก้ว วัสดุทดลองทางวิทยาศาสตร์ จำนวน 2,000 บาท - บรรจุภัณฑ์ทดลอง
	ค่าตอบแทน	-	
	ค่าใช้สอย	-	
	ค่าสาธารณูปโภค	-	
งบลงทุน	ค่าครุภัณฑ์	-	จำนวน 2,000 บาท จำนวน 9000 บาท ราคา 9000
	ค่าสิ่งก่อสร้าง	-	
งบอุดหนุน	อุดหนุน	12,000	ประเภท : วัสดุสำนักงาน รายละเอียดการเบิกจ่าย : วัสดุสำนักงานสำหรับสนับสนุนการเรียนการสอน เช่น กระดาษ A4 กระดาษชาร์ต เป็นต้น จำนวน 1,000 บาท จำนวน 1000 บาท ราคา 1000
งบรายจ่ายอื่น	รายจ่ายอื่น	-	ประเภท : ค่าใช้สอยอื่นๆ รายละเอียดการเบิกจ่าย : ค่าเช่าเหมาเครื่องถ่ายเอกสาร ขอล้างถ้วยทุกรายการ จำนวน 2000 บาท ราคา 2000
รวมทั้งสิ้น		12,000	

12. ตัวชี้วัด		
13.1 ตัวชี้วัดความสำเร็จของโครงการ :		
ตัวชี้วัดความสำเร็จ	รายละเอียด	ค่าเป้าหมาย
เชิงปริมาณ		
	จำนวนผู้ใช้บริการ นักศึกษาหลักสูตรสาขาวิชาพัฒนาผลิตภัณฑ์เพื่อสุขภาพและเครื่องสำอาง (จำนวน)	100 (คน)
เชิงคุณภาพ		
	ร้อยละของผลการเบิกจ่ายงบประมาณ (ร้อยละ)	100 (ร้อยละ)

13. วิธีการประเมินผลโครงการ :
[X] แบบสอบถาม [] แบบสัมภาษณ์ [] แบบสังเกต [] แบบวัดความรู้ ความเข้าใจ [] อื่นๆ(ระบุ)

14. ประโยชน์ที่คาดว่าจะได้รับ :
นักศึกษา บุคลากรในหลักสูตรสาขาวิชา มีสิ่งสนับสนุนประกอบการเรียนการสอน การวิจัย ในรายวิชาที่เปิดสอนของหลักสูตรสาขาวิชา

รายละเอียดโครงการของแผนปฏิบัติการประจำปี 2566
หน่วยงาน หลักสูตรสาขาวิชาพัฒนาผลิตภัณฑ์อุตสาหกรรมเกษตร

1. ชื่อโครงการ : โครงการทำนุบำรุงศิลปวัฒนธรรมด้านภูมิปัญญาท้องถิ่นกับงานพัฒนาผลิตภัณฑ์	รหัสโครงการ : 6605003003-01
2. ผู้รับผิดชอบ : 2.1 ผู้กำกับดูแล : ผู้ช่วยศาสตราจารย์ ดร.อุทัยวรรณ ฉัตรธง 2.2 ผู้รับผิดชอบ : อาจารย์ ดร.ธนพล กิจพจน์ โทรศัพท์/ มือถือ : 087-305-5533 2.3 หน่วยงาน : หลักสูตรสาขาวิชาพัฒนาผลิตภัณฑ์อุตสาหกรรมเกษตร คณะ/ สำนัก/ สถาบัน :	
3. ความสอดคล้องของโครงการ : (ทำเครื่องหมาย <input checked="" type="checkbox"/> ในช่อง <input type="checkbox"/>) 3.1 แผนพัฒนาของมหาวิทยาลัย : . มติการพัฒหน้าที่ 1 การยกระดับคุณภาพบัณฑิต 3.2 แผนพัฒนาของคณะ/ หน่วยงาน : นโยบาย/ . ยุทธศาสตร์ที่ 4 การส่งเสริมอนุรักษ์ศิลปวัฒนธรรม ภูมิปัญญาวิถีเกษตรและอาหาร	
4. หลักการและเหตุผล : การจัดการศึกษาในปัจจุบันเป็นการจัดการศึกษาที่มุ่งเน้นให้ผู้เรียนเกิดการเรียนรู้จากองค์ความรู้ที่มีการถ่ายทอดทั้งจากอาจารย์ นักวิชาการ และผู้ทรงคุณวุฒิในศาสตร์ของสาขาวิชานั้น ๆ โดยเฉพาะอย่างยิ่งในการจัดการเรียนการสอนของนักศึกษาในระดับอุดมศึกษา ซึ่งนอกเหนือจากการเรียนการสอนในชั้นเรียนที่มีคณาจารย์เป็นผู้ถ่ายทอดองค์ความรู้ด้านต่างๆ จำเป็นอย่างยิ่งที่จะต้องดำเนินการด้วยกระบวนการต่างๆ เพื่อให้นักศึกษาเกิดการเรียนรู้ด้วยตนเอง เช่น การแสวงหาความรู้จากแหล่งความรู้อื่นๆ นอกห้องเรียน การร่วมกิจกรรมด้านต่าง ๆ ที่สามารถนำมาซึ่งองค์ความรู้หรือแม้กระทั่งการนำองค์ความรู้ที่ได้จากการเรียนการสอนไปสู่การประยุกต์ใช้หรือบูรณาการ ใช้กับกิจกรรมหรือการปฏิบัติงานเพื่อให้เกิดการเรียนรู้ได้อย่างต่อเนื่อง โดยภูมิปัญญาท้องถิ่นภายในชุมชน เช่น ด้านอาหาร ด้านสุขภาพ และด้านสมุนไพร เป็นแหล่งความรู้ที่น่าสนใจ และสามารถนำความรู้ที่ได้มาประยุกต์ใช้หรือบูรณาการกับศาสตร์ของสาขาวิชาพัฒนาผลิตภัณฑ์เพื่อสุขภาพและเครื่องสำอางได้ ดังนั้นหลักสูตรสาขาวิชา ที่มุ่งเน้นการพัฒนานักศึกษาทั้งในเชิงวิชาการและวิชาชีพ จึงได้ดำเนินโครงการทำนุบำรุงศิลปวัฒนธรรมด้านภูมิปัญญาท้องถิ่นที่บูรณาการการเรียนการสอนในสาขาวิชา เพื่อเป็นการตอบสนองนโยบายในการพัฒนากระบวนการคิด การนำไปประยุกต์ใช้กับการเรียนการสอน การทำงาน ช่วยสร้างจิตสำนึกในการอนุรักษ์ศิลปะ วัฒนธรรมพื้นบ้านของท้องถิ่นแก่นักศึกษา และสามารถนำความรู้ที่ได้ไปต่อยอดในการพัฒนาผลิตภัณฑ์ได้ต่อไป	
5. วัตถุประสงค์ : เพื่อสร้างความตระหนักในการอนุรักษ์และสืบสานศิลปวัฒนธรรมด้านภูมิปัญญาท้องถิ่นภายในชุมชน เพื่อเป็นการบูรณาการการเรียนการสอนกับการทำนุบำรุงศิลปวัฒนธรรม เพื่อส่งเสริมการเรียนรู้ศิลปวัฒนธรรมด้านภูมิปัญญาท้องถิ่นและสามารถนำมาต่อยอดแนวคิดเป็นผลิตภัณฑ์ได้	
6. สถานที่ดำเนินการ :	
7. กลุ่มเป้าหมาย : บุคลากรภายใน 7 คน บุคลากรภายนอก - คน รวมทั้งสิ้น 7คน	
8. แผนดำเนินการ และแผนการเบิกจ่ายงบประมาณ : รวมทั้งสิ้น 3,000 บาท [] ไตรมาสที่ 1 (ตุลาคม - ธันวาคม) จำนวน - บาท [X] ไตรมาสที่ 2 (มกราคม - มีนาคม) จำนวน 1,500 บาท	

<input checked="" type="checkbox"/> ไตรมาสที่ 3 (เมษายน – มิถุนายน) จำนวน 1,500 บาท <input type="checkbox"/> ไตรมาสที่ 4 (กรกฎาคม – กันยายน) จำนวน - บาท													
9. ระยะเวลาดำเนินการจริง : วันที่ เดือน พ.ศ. ถึงวันที่ เดือน พ.ศ.													
10. ขั้นตอนและวิธีดำเนินการ :													
ขั้นตอน/กิจกรรม	ด.ค.	พ.ย.	ธ.ค.	ม.ค.	ก.พ.	มี.ค.	เม.ย.	พ.ค.	มิ.ย.	ก.ค.	ส.ค.	ก.ย.	ผู้รับผิดชอบ
1. ประชุมวางแผนโครงการ				X	X								ดร.ธนพล
2. ดำเนินกิจกรรม					X	X	X	X					ดร.ธนพล
3. ติดตามผลโครงการ									X				ดร.ธนพล
4. สรุปผลการดำเนินกิจกรรม									X				ดร.ธนพล
11. งบประมาณสำหรับการเบิกจ่าย :													
หมวดรายจ่าย/รายละเอียดค่าใช้จ่ายของโครงการ/กิจกรรม		จำนวนงบประมาณ	คำชี้แจงรายละเอียดค่าใช้จ่ายของโครงการ/กิจกรรม										
งบบุคลากร	เงินเดือน	-	ประเภท : วัสดุงานบ้านและงานครัว รายละเอียดการเบิกจ่าย : วัสดุงานบ้านงานครัว จำนวน 1 งาน ราคา 500 บาท จำนวน 500 บาท ราคา 500										
	ค่าจ้างชั่วคราว	-											
งบดำเนินงาน	ค่าวัสดุ	-	ประเภท : วัสดุการศึกษา รายละเอียดการเบิกจ่าย : วัสดุสารเคมี จำนวน 1 งาน ราคา 2,000 บาท จำนวน 2000 บาท ราคา 2000										
	ค่าตอบแทน	-											
	ค่าใช้สอย	-											
	ค่าสาธารณูปโภค	-											
งบลงทุน	ค่าครุภัณฑ์	-	ประเภท : วัสดุสำนักงาน รายละเอียดการเบิกจ่าย : วัสดุสำนักงาน จำนวน 1 งาน ราคา 500 บาท										
	ค่าสิ่งก่อสร้าง	-											
งบอุดหนุน	อุดหนุน	3,000	ขอถัวเฉลี่ยทุกรายการ จำนวน 500 บาท ราคา 500										
งบรายจ่ายอื่น	รายจ่ายอื่น	-											
	รวมทั้งสิ้น	3,000											
12. ตัวชี้วัด													
13.1 ตัวชี้วัดความสำเร็จของโครงการ :													
ตัวชี้วัดความสำเร็จ	รายละเอียด		ค่าเป้าหมาย										
เชิงปริมาณ	จำนวนผู้เข้าร่วมโครงการ		7 (คน)										
	เชิงคุณภาพ		80 (ร้อยละ)										
13. วิธีการประเมินผลโครงการ : <input checked="" type="checkbox"/> แบบสอบถาม <input type="checkbox"/> แบบสัมภาษณ์ <input type="checkbox"/> แบบสังเกต <input type="checkbox"/> แบบวัดความรู้ ความเข้าใจ <input type="checkbox"/> อื่นๆ(ระบุ)													
14. ประโยชน์ที่คาดว่าจะได้รับ : นักศึกษา บุคลากรของสาขาช่วยสร้างจิตสำนึกในการอนุรักษ์ศิลปะ วัฒนธรรมพื้นบ้านของท้องถิ่นแก่นักศึกษา และสามารถนำความรู้ที่ได้ไปต่อยอดในการพัฒนาผลิตภัณฑ์เพื่อสุขภาพและเครื่องสำอาง													

รายละเอียดโครงการของแผนปฏิบัติการประจำปี 2566
หน่วยงาน หลักสูตรสาขาวิชาพัฒนาผลิตภัณฑ์อุตสาหกรรมเกษตร

1. ชื่อโครงการ : โครงการเตรียมความพร้อมทางด้านวิชาการแก่นักศึกษาหลักสูตรสาขาวิชาพัฒนาผลิตภัณฑ์	รหัสโครงการ : 6605003004-01
2. ผู้รับผิดชอบ : 2.1 ผู้กำกับดูแล : ผู้ช่วยศาสตราจารย์ ดร.อุทัยวรรณ ฉัตรธง 2.2 ผู้รับผิดชอบ : อาจารย์ศนิพร จันทร์บุรี โทรศัพท์/ มือถือ : 0873055533 2.3 หน่วยงาน : หลักสูตรสาขาวิชาพัฒนาผลิตภัณฑ์อุตสาหกรรมเกษตร คณะ/ สำนัก/ สถาบัน :	
3. ความสอดคล้องของโครงการ : (ทำเครื่องหมาย <input checked="" type="checkbox"/> ในช่อง <input type="checkbox"/>) 3.1 แผนพัฒนาของมหาวิทยาลัย : . มติการพัฒหน้าที่ 1 การยกระดับคุณภาพบัณฑิต 3.2 แผนพัฒนาของคณะ/ หน่วยงาน : นโยบาย/ . ยุทธศาสตร์ที่ 1 การพัฒนาบัณฑิตนักปฏิบัติให้สามารถตอบสนองต่อตลาดแรงงาน และมีศักยภาพการเป็นผู้ประกอบการ สามารถบูรณาการองค์ความรู้สู่การสร้างนวัตกรรมและเทคโนโลยี	
4. หลักการและเหตุผล : มหาวิทยาลัยราชภัฏพิบูลสงครามมีเป้าหมายที่จะพัฒนาศักยภาพนักศึกษาและเสริมสร้างทักษะการเรียนรู้ในศตวรรษที่ 21 และเพื่อเป็นการเตรียมความพร้อมทางด้านวิชาการให้นักศึกษาที่จะเข้ามาศึกษาต่อในสาขาวิชา ทางหลักสูตรสาขาวิชาพัฒนาผลิตภัณฑ์เพื่อสุขภาพและเครื่องสำอาง คณะเทคโนโลยีการเกษตรและอาหารได้เล็งเห็นถึงความสำคัญดังกล่าวจึงจัดโครงการเตรียมความพร้อมทางด้านวิชาการแก่นักศึกษาหลักสูตรสาขาวิชาพัฒนาผลิตภัณฑ์ที่กำลังจะเข้ามาศึกษาชั้นปีที่ 1 หรือเป็นนักศึกษาของสาขาวิชาในชั้นปีที่ 1 หรือชั้นปีอื่น ๆ โดยจะมีการสำรวจความต้องการกิจกรรมทางวิชาการที่นักศึกษามีความต้องการ หรือพิจารณาความเหมาะสมของกิจกรรมวิชาการที่จะช่วยเสริมองค์ความรู้ให้นักศึกษาและสามารถนำไปใช้ประโยชน์ทางวิชาการได้และสามารถเสริมสร้างทักษะการเรียนรู้ในศตวรรษที่ 21 จากนั้นจะทำการวางแผนการจัดกิจกรรม คัดเลือกและติดต่อประสานงานกับวิทยากร และดำเนินกิจกรรมตามกำหนดการ เมื่อดำเนินโครงการเสร็จสิ้นจะสรุปผลโครงการ ถอดบทเรียน และประเมินผลเพื่อนำมาปรับปรุงโครงการในปีต่อไป	
5. วัตถุประสงค์ : เพื่อพัฒนาศักยภาพนักศึกษาและเสริมสร้างทักษะการเรียนรู้ในศตวรรษที่ 21 เพื่อเตรียมความพร้อมและเพิ่มความรู้ทางด้านวิชาการให้นักศึกษา	
6. สถานที่ดำเนินการ :	
7. กลุ่มเป้าหมาย : บุคลากรภายใน 30 คน บุคลากรภายนอก - คน รวมทั้งสิ้น 30คน	
8. แผนดำเนินการ และแผนการเบิกจ่ายงบประมาณ : รวมทั้งสิ้น 9,000 บาท [] ไตรมาสที่ 1 (ตุลาคม - ธันวาคม) จำนวน - บาท [] ไตรมาสที่ 2 (มกราคม - มีนาคม) จำนวน - บาท [X] ไตรมาสที่ 3 (เมษายน - มิถุนายน) จำนวน 600 บาท [X] ไตรมาสที่ 4 (กรกฎาคม - กันยายน) จำนวน 8,400 บาท	

9. ระยะเวลาดำเนินการจริง :														
วันที่		เดือน		พ.ศ.		ถึงวันที่		เดือน		พ.ศ.				
10. ขั้นตอนและวิธีดำเนินการ :														
ขั้นตอน/กิจกรรม		ต.ค.	พ.ย.	ธ.ค.	ม.ค.	ก.พ.	มี.ค.	เม.ย.	พ.ค.	มิ.ย.	ก.ค.	ส.ค.	ก.ย.	ผู้รับผิดชอบ
1. การสำรวจความต้องการกิจกรรมทางวิชาการจากนักศึกษา									X	X				อาจารย์ศนิพร
2. สรุปแนวทางการดำเนินกิจกรรมและประสานงานกับวิทยากร										X	X			อาจารย์ศนิพร
3. ดำเนินการจัดกิจกรรมเตรียมความพร้อมทางวิชาการ										X	X	X		อาจารย์ศนิพร
4. ประเมินผลการดำเนินงาน สรุปผลการดำเนินกิจกรรม เพื่อนำผลที่ได้ไปปรับปรุงโครงการในครั้งถัดไป											X	X		อาจารย์ศนิพร
11. งบประมาณสำหรับการเบิกจ่าย :														
หมวดรายจ่าย/รายละเอียดค่าใช้จ่ายของโครงการ/กิจกรรม		จำนวนงบประมาณ		คำชี้แจงรายละเอียดค่าใช้จ่ายของโครงการ/กิจกรรม										
งบบุคลากร	เงินเดือน	-		ประเภท : วัสดุสำนักงาน รายละเอียดการเบิกจ่าย : วัสดุสำนักงาน จำนวน 1 งาน ราคา 600 บาท จำนวน 600 บาท ราคา 600 ประเภท : ค่าสมนาคุณวิทยากร รายละเอียดการเบิกจ่าย : ค่าตอบแทนวิทยากร รายละเอียดการเบิกจ่าย : ค่าตอบแทนวิทยากร จำนวน 14 ชั่วโมง ชั่วโมงละ 600 บาท ราคา 8,400 บาท จำนวน 8400 บาท ราคา 8400										
	ค่าจ้างชั่วคราว	-												
งบดำเนินงาน	ค่าวัสดุ	600												
	ค่าตอบแทน	8,400												
	ค่าใช้สอย	-												
	ค่าสาธารณูปโภค	-												
งบลงทุน	ค่าครุภัณฑ์	-												
	ค่าสิ่งก่อสร้าง	-												
งบอุดหนุน	อุดหนุน	-												
งบรายจ่ายอื่น	รายจ่ายอื่น	-												
รวมทั้งสิ้น		9,000												
12. ตัวชี้วัด														
13.1 ตัวชี้วัดความสำเร็จของโครงการ :														
ตัวชี้วัดความสำเร็จ	รายละเอียด		ค่าเป้าหมาย											
เชิงปริมาณ														
	ร้อยละนักศึกษาที่เข้าร่วมโครงการ		80 (ร้อยละ)											
เชิงคุณภาพ														
	ร้อยละความพึงพอใจของผู้เข้าร่วมโครงการ		80 (ร้อยละ)											
13. วิธีการประเมินผลโครงการ :														
[X] แบบสอบถาม [] แบบสัมภาษณ์ [] แบบสังเกต [X] แบบวัดความรู้ ความเข้าใจ [] อื่นๆ(ระบุ)														
14. ประโยชน์ที่คาดว่าจะได้รับ : นักศึกษาชั้นปีที่ 1 (รหัส 66) ได้รับความรู้ ด้านวิชาการในรายวิชาที่เหมาะสม สามารถช่วยให้นักศึกษาเรียนในรายวิชาตามแผนการเรียนได้														

รายละเอียดโครงการของแผนปฏิบัติการประจำปี 2566
หน่วยงาน หลักสูตรสาขาวิชาพัฒนาผลิตภัณฑ์อุตสาหกรรมเกษตร

1. ชื่อโครงการ : โครงการพัฒนาบุคลากรและเผยแพร่ผลงานทางวิชาการสาขาวิชาพัฒนาผลิตภัณฑ์ เพื่อสุขภาพและเครื่องสำอาง	รหัสโครงการ : 6605003005-01
2. ผู้รับผิดชอบ : 2.1 ผู้กำกับดูแล : ผู้ช่วยศาสตราจารย์ ดร.อุทัยวรรณ ฉัตรธง 2.2 ผู้รับผิดชอบ : อาจารย์เปรมนภา สีโสภา โทรศัพท์/ มือถือ : 0892672202 2.3 หน่วยงาน : หลักสูตรสาขาวิชาพัฒนาผลิตภัณฑ์อุตสาหกรรมเกษตร คณะ/ สำนัก/ สถาบัน :	
3. ความสอดคล้องของโครงการ : (ทำเครื่องหมาย ✓ ในช่อง <input type="checkbox"/>) 3.1 แผนพัฒนาของมหาวิทยาลัย : . มติการพัฒหน้าที่ 1 การยกระดับคุณภาพบัณฑิต 3.2 แผนพัฒนาของคณะ/ หน่วยงาน : นโยบาย/ . ยุทธศาสตร์ที่ 2 การพัฒนาศักยภาพบุคลากรให้มีความก้าวหน้าและมั่นคงในอาชีพ มีความเข้มแข็งทางวิชาการ งานวิจัย และนวัตกรรม	
4. หลักการและเหตุผล : การวิจัยเป็นหนึ่งในภารกิจหลักของคณะเทคโนโลยีการเกษตรและอาหารในการเสริมสร้างองค์ความรู้ตลอดจนเพื่อพัฒนาการเรียน การสอน นักวิจัยของคณะเทคโนโลยีการเกษตรและอาหารมีผลงานวิจัยที่สามารถนำไปเผยแพร่ได้จำนวนมาก เพื่อเป็นการเสริม ศักยภาพด้านการเผยแพร่ผลงานวิจัย คณะฯ จึงจัดโครงการพัฒนาสมรรถนะนักวิจัยเพื่อตีพิมพ์เผยแพร่ผลงานวิจัยซึ่งส่งผลให้ สามารถ กำหนดตำแหน่งทางวิชาการที่สูงขึ้นได้ในอนาคต	
5. วัตถุประสงค์ : เพื่อพัฒนาบุคลากรในหลักสูตรสาขาวิชาสำหรับการเข้าสู่ตำแหน่งทางวิชาการที่สูงขึ้น เพื่อสนับสนุนการเผยแพร่ ผลงานวิจัยของบุคลากรของหลักสูตรสาขาวิชาพัฒนาผลิตภัณฑ์เพื่อสุขภาพและเครื่องสำอาง	
6. สถานที่ดำเนินการ : 7. กลุ่มเป้าหมาย : บุคลากรภายใน 2 คน บุคลากรภายนอก - คน รวมทั้งสิ้น 2คน	
8. แผนดำเนินการ และแผนการเบิกจ่ายงบประมาณ : รวมทั้งสิ้น 3,000 บาท [] ไตรมาสที่ 1 (ตุลาคม - ธันวาคม) จำนวน - บาท [X] ไตรมาสที่ 2 (มกราคม - มีนาคม) จำนวน 1,500 บาท [X] ไตรมาสที่ 3 (เมษายน - มิถุนายน) จำนวน 1,500 บาท [] ไตรมาสที่ 4 (กรกฎาคม - กันยายน) จำนวน - บาท 9. ระยะเวลาดำเนินการจริง : วันที่ เดือน พ.ศ. ถึงวันที่ เดือน พ.ศ.	

10. ขั้นตอนและวิธีดำเนินการ :

ขั้นตอน/กิจกรรม	ด.ค.	พ.ย.	ธ.ค.	ม.ค.	ก.พ.	มี.ค.	เม.ย.	พ.ค.	มิ.ย.	ก.ค.	ส.ค.	ก.ย.	ผู้รับผิดชอบ
1. วางแผนงานพัฒนาส่งเสริมบุคลากรสาขาพัฒนาผลิตภัณฑ์เพื่อสุขภาพและเครื่องสำอาง	X												อาจารย์เปรมนภา
2. บุคลากรเผยแพร่ผลงานวิจัย	X	X	X	X	X	X	X	X	X	X	X		อาจารย์เปรมนภา
3. สรุปผลดำเนินการ											X	X	อาจารย์เปรมนภา
4. ติดตามและนำผลประเมินมาปรับปรุงในปีต่อไป												X	อาจารย์เปรมนภา

11. งบประมาณสำหรับการเบิกจ่าย :

หมวดรายจ่าย/รายละเอียดค่าใช้จ่ายของโครงการ/กิจกรรม	จำนวนงบประมาณ	คำชี้แจงรายละเอียดค่าใช้จ่ายของโครงการ/กิจกรรม
งบบุคลากร	เงินเดือน	-
	ค่าจ้างชั่วคราว	-
งบดำเนินงาน	ค่าวัสดุ	-
	ค่าตอบแทน	-
	ค่าใช้สอย	-
	ค่าสาธารณูปโภค	-
งบลงทุน	ค่าครุภัณฑ์	-
	ค่าสิ่งก่อสร้าง	-
งบอุดหนุน	อุดหนุน	3,000
งบรายจ่ายอื่น	รายจ่ายอื่น	-
	รวมทั้งสิ้น	3,000

12. ตัวชี้วัด

13.1 ตัวชี้วัดความสำเร็จของโครงการ :

ตัวชี้วัดความสำเร็จ	รายละเอียด	ค่าเป้าหมาย
เชิงปริมาณ		
	จำนวนผู้เข้าร่วมโครงการ	2 (คน)
เชิงคุณภาพ		
	ร้อยละความพึงพอใจของผู้เข้าร่วมโครงการ	80 (ร้อยละ)

13. วิธีการประเมินผลโครงการ :

[X] แบบสอบถาม [] แบบสัมภาษณ์ [] แบบสังเกต [] แบบวัดความรู้ ความเข้าใจ [] อื่นๆ(ระบุ)

14. ประโยชน์ที่คาดว่าจะได้รับ : บุคลากรสายวิชาการในหลักสูตรสาขาวิชาได้นำเสนอผลงานในงานประชุมระดับชาติ

รายละเอียดโครงการของแผนปฏิบัติการประจำปี 2566
หน่วยงาน หลักสูตรสาขาวิชาพัฒนาผลิตภัณฑ์อุตสาหกรรมเกษตร

1. ชื่อโครงการ : โครงการศึกษาดูงานพัฒนาผลิตภัณฑ์ในท้องถิ่นสำหรับนักศึกษา	รหัสโครงการ : 6605003006-01
2. ผู้รับผิดชอบ : 2.1 ผู้กำกับดูแล : ผู้ช่วยศาสตราจารย์ ดร.อุทัยวรรณ ฉัตรธง 2.2 ผู้รับผิดชอบ : อาจารย์จิรจิต อินทร ไทรศัพท์/ มือถือ : 0867343382 2.3 หน่วยงาน : หลักสูตรสาขาวิชาพัฒนาผลิตภัณฑ์อุตสาหกรรมเกษตร คณะ/ สำนัก/ สถาบัน :	
3. ความสอดคล้องของโครงการ : (ทำเครื่องหมาย <input checked="" type="checkbox"/> ในช่อง <input type="checkbox"/>) 3.1 แผนพัฒนาของมหาวิทยาลัย : . มติการพัฒนานที่ 1 การยกระดับคุณภาพบัณฑิต 3.2 แผนพัฒนาของคณะ/ หน่วยงาน : นโยบาย/ . ยุทธศาสตร์ที่ 1 การพัฒนาบัณฑิตนักปฏิบัติให้สามารถตอบสนองต่อตลาดแรงงาน และมีศักยภาพการเป็นผู้ประกอบการ สามารถบูรณาการองค์ความรู้สู่การสร้างนวัตกรรมและเทคโนโลยี	
4. หลักการและเหตุผล : มหาวิทยาลัยราชภัฏพิบูลสงครามเป็นมหาวิทยาลัยเป็นสถาบันอุดมศึกษาเพื่อการพัฒนาท้องถิ่น เป็นมหาวิทยาลัยแห่งการเรียนรู้ นอกเหนือจากการจัดการเรียนการสอน มหาวิทยาลัยได้มีการศึกษาวิจัยและบริการวิชาการ โดยมุ่งเน้นด้านการแก้ไขปัญหาของชุมชน ท้องถิ่นโดยการที่จะบรรลุปันธกิจของมหาวิทยาลัยได้นั้น จำเป็นต้องอาศัยบุคลากรที่มีคุณภาพมีความรู้ความสามารถที่ทันสมัย ก้าวทันต่อเทคโนโลยีใหม่อยู่เสมอดังนั้นทางคณะเทคโนโลยีการเกษตรและอาหาร โดยหลักสูตรสาขาวิชาการพัฒนาผลิตภัณฑ์เพื่อได้ เล็งเห็นถึงความสำคัญดังกล่าวและได้จัดกิจกรรมโครงการโครงการศึกษาดูงานพัฒนาผลิตภัณฑ์สำหรับนักศึกษา ซึ่งเป็นโครงการที่ เกี่ยวข้องกับการศึกษาดูงาน ณ สถาบันของรัฐ บริษัทเอกชนชั้นนำ กลุ่มวิสาหกิจชุมชน การประชุมทางวิชาการ การสัมมนาหรืองาน แสดงสินค้าที่มีการใช้เทคโนโลยีใหม่ในด้านการพัฒนาผลิตภัณฑ์อุตสาหกรรมเกษตรภายในประเทศหรือต่างประเทศเพื่อส่งเสริมให้ นักศึกษา บุคลากรของสาขาวิชาทั้งสายวิชาการและสายสนับสนุนของสาขาวิชาที่มีความรู้ความเท่าทันเทคโนโลยีใหม่ ยังผลให้มีการ พัฒนาทักษะทั้งด้านวิชาการและวิชาชีพโดยสามารถนำความรู้ความสามารถมาใช้ในการปฏิบัติงานให้มีประสิทธิภาพและประสิทธิผล	
5. วัตถุประสงค์ : เพื่อให้นักศึกษา บุคลากรมีความรู้ ทักษะ ประสบการณ์ ทั้งด้านวิชาการ หรือวิชาชีพทางการพัฒนาผลิตภัณฑ์เพิ่มมากยิ่งขึ้น	
6. สถานที่ดำเนินการ :	
7. กลุ่มเป้าหมาย : บุคลากรภายใน 9 คน บุคลากรภายนอก - คน รวมทั้งสิ้น 9คน	
8. แผนดำเนินการ และแผนการเบิกจ่ายงบประมาณ : รวมทั้งสิ้น 3,000 บาท [] ไตรมาสที่ 1 (ตุลาคม – ธันวาคม) จำนวน - บาท [X] ไตรมาสที่ 2 (มกราคม – มีนาคม) จำนวน 3,000 บาท [] ไตรมาสที่ 3 (เมษายน – มิถุนายน) จำนวน - บาท [] ไตรมาสที่ 4 (กรกฎาคม – กันยายน) จำนวน - บาท	
9. ระยะเวลาดำเนินการจริง : วันที่ เดือน พ.ศ. ถึงวันที่ เดือน พ.ศ.	

10. ขั้นตอนและวิธีดำเนินการ :

ขั้นตอน/กิจกรรม	ต.ค.	พ.ย.	ธ.ค.	ม.ค.	ก.พ.	มี.ค.	เม.ย.	พ.ค.	มิ.ย.	ก.ค.	ส.ค.	ก.ย.	ผู้รับผิดชอบ
1. วางแผนการศึกษาดูงานทางด้านพัฒนาผลิตภัณฑ์เพื่อสุขภาพและเครื่องสำอาง ติดต่อประสานงานกับสถานประกอบการ				X									อาจารย์จิรจิต
2. ดำเนินการศึกษาดูงานสำหรับนักศึกษาในหลักสูตรสาขาวิชา				X	X	X							อาจารย์จิรจิต
3. นักศึกษาและอาจารย์ถอดบทเรียนที่ได้จากการเข้าร่วมโครงการ							X	X					อาจารย์จิรจิต
4. ติดตามประเมินผลความพึงพอใจของนักศึกษาและอาจารย์เพื่อนำผลการประเมินมาปรับปรุงเพื่อจัดทำโครงการศึกษาดูงานในปีถัดไป									X				อาจารย์จิรจิต

11. งบประมาณสำหรับการเบิกจ่าย :

หมวดรายการจ่าย/รายละเอียดค่าใช้จ่ายของโครงการ/กิจกรรม		จำนวนงบประมาณ	คำชี้แจงรายละเอียดค่าใช้จ่ายของโครงการ/กิจกรรม
งบบุคลากร	เงินเดือน	-	ประเภท : ค่าเบี้ยเลี้ยง รายละเอียดการเบิกจ่าย : ค่าเบี้ยเลี้ยง อาจารย์ เจ้าหน้าที่ พนักงานขับรถของมหาวิทยาลัย (5 คน x 240 บาท x 1 วัน) = 1,200 บาท จำนวน 1200 บาท ราคา 1200 ประเภท : วัสดุเชื้อเพลิงและหล่อลื่น รายละเอียดการเบิกจ่าย : ค่าน้ำมันเชื้อเพลิง จำนวน 200 กิโลเมตร กิโลเมตรละ 4 บาท รถตู้ 2 คัน เป็นเงิน 1,600บาท จำนวน 1600 บาท ราคา 1600 ประเภท : วัสดุสำนักงาน รายละเอียดการเบิกจ่าย : วัสดุสำนักงาน 200 บาท ขอล้างเฉลี่ยทุกรายการ จำนวน 200 บาท ราคา 200
	ค่าจ้างชั่วคราว	-	
งบดำเนินงาน	ค่าวัสดุ	-	
	ค่าตอบแทน	-	
	ค่าใช้สอย	-	
	ค่าสาธารณูปโภค	-	
งบลงทุน	ค่าครุภัณฑ์	-	
	ค่าสิ่งก่อสร้าง	-	
งบอุดหนุน	อุดหนุน	3,000	
งบรายจ่ายอื่น	รายจ่ายอื่น	-	
รวมทั้งสิ้น		3,000	

12. ตัวชี้วัด

12.1 ตัวชี้วัดความสำเร็จของโครงการ :

ตัวชี้วัดความสำเร็จ	รายละเอียด	ค่าเป้าหมาย
เชิงปริมาณ		
	จำนวนผู้เข้าร่วมโครงการ	9 (คน)
เชิงคุณภาพ		
	ร้อยละความพึงพอใจของผู้เข้าร่วมโครงการ	80 (ร้อยละ)

13. วิธีการประเมินผลโครงการ :

[X] แบบสอบถาม [] แบบสัมภาษณ์ [] แบบสังเกต [] แบบวัดความรู้ ความเข้าใจ [] อื่นๆ(ระบุ)

14. ประโยชน์ที่คาดว่าจะได้รับ : นักศึกษา บุคลากรของสาขาวิชาทั้งสายวิชาการและสายสนับสนุนของสาขาวิชามีความรู้ความเท่าทันเทคโนโลยีใหม่ส่งผลให้มีการพัฒนาทักษะทั้งด้านวิชาการและวิชาชีพ สามารถนำความรู้ความสามารถมาใช้ในการปฏิบัติงานให้มีประสิทธิภาพและประสิทธิผล

รายละเอียดโครงการของแผนปฏิบัติการประจำปี 2566
หน่วยงาน หลักสูตรสาขาวิชาพัฒนาผลิตภัณฑ์อุตสาหกรรมเกษตร

1. ชื่อโครงการ : โครงการพัฒนาทักษะการใช้ชีวิตและอาชีพ	รหัสโครงการ : 6605003006-02
2. ผู้รับผิดชอบ : 2.1 ผู้กำกับดูแล : ผู้ช่วยศาสตราจารย์ ดร.อุทัยวรรณ ฉัตรธง 2.2 ผู้รับผิดชอบ : อาจารย์ญาณีตา จินดาหลวง โทรศัพท์/ มือถือ : 0869146291 2.3 หน่วยงาน : หลักสูตรสาขาวิชาพัฒนาผลิตภัณฑ์อุตสาหกรรมเกษตร คณะ/ สำนัก/ สถาบัน :	
3. ความสอดคล้องของโครงการ : (ทำเครื่องหมาย <input checked="" type="checkbox"/> ในช่อง <input type="checkbox"/>) 3.1 แผนพัฒนาของมหาวิทยาลัย : . มติการพัฒนานที่ 1 การยกระดับคุณภาพบัณฑิต 3.2 แผนพัฒนาของคณะ/ หน่วยงาน : นโยบาย/ . ยุทธศาสตร์ที่ 1 การพัฒนาบัณฑิตนักปฏิบัติให้สามารถตอบสนองต่อตลาดแรงงาน และมีศักยภาพการเป็นผู้ประกอบการ สามารถบูรณาการองค์ความรู้สู่การสร้างนวัตกรรมและเทคโนโลยี	
4. หลักการและเหตุผล : มหาวิทยาลัยราชภัฏพิบูลสงครามได้มีแผนการดำเนินงานตามกรอบแผนปฏิบัติการ 4 ปี (พ.ศ. 2565-2568) ในประเด็น ยุทธศาสตร์ที่ 1 พัฒนาระบบการเรียนรู้อุบัติบัณฑิตนักปฏิบัติอย่างมืออาชีพเพื่อการพัฒนาชุมชนท้องถิ่น ซึ่งในการพัฒนาระบบการเรียนรู้อุบัติบัณฑิตนักปฏิบัติจำเป็นต้องมีทักษะที่เกี่ยวข้องกับการใช้ชีวิต เช่น ทักษะทางด้านสังคมและการข้ามวัฒนธรรม การริเริ่มและการนำตนเอง ความยืดหยุ่นและความสามารถในการปรับตัว และความรับผิดชอบ ซึ่งทักษะเหล่านี้จะทำให้บัณฑิตสามารถพัฒนาตนเองสู่การเป็นบัณฑิตที่มีคุณภาพ สามารถนำความรู้ไปใช้ในทางที่เกิดประโยชน์ได้ ดังนั้น หลักสูตรสาขาวิชาพัฒนาผลิตภัณฑ์เพื่อสุขภาพและเครื่องสำอาง จึงจัดโครงการพัฒนาทักษะการใช้ชีวิตและอาชีพ เพื่อให้นักศึกษาได้รับความรู้ แลกเปลี่ยนความคิดเห็น และประสบการณ์จากวิทยากรที่มีความรู้ความสามารถ เพื่อนำมาปรับใช้และเป็นแนวทางในการใช้ชีวิตและประกอบอาชีพเพื่อการพัฒนาชุมชนท้องถิ่นต่อไป	
5. วัตถุประสงค์ : เพื่อพัฒนาทักษะในการใช้ชีวิตและอาชีพของนักศึกษาหลักสูตรสาขาวิชาพัฒนาผลิตภัณฑ์เพื่อสุขภาพและเครื่องสำอาง	
6. สถานที่ดำเนินการ :	
7. กลุ่มเป้าหมาย : บุคลากรภายใน 50 คน บุคลากรภายนอก - คน รวมทั้งสิ้น 50คน	
8. แผนดำเนินการ และแผนการเบิกจ่ายงบประมาณ : รวมทั้งสิ้น 10,000 บาท [] ไตรมาสที่ 1 (ตุลาคม - ธันวาคม) จำนวน - บาท [X] ไตรมาสที่ 2 (มกราคม - มีนาคม) จำนวน 9,000 บาท [X] ไตรมาสที่ 3 (เมษายน - มิถุนายน) จำนวน 1,000 บาท [] ไตรมาสที่ 4 (กรกฎาคม - กันยายน) จำนวน - บาท	
9. ระยะเวลาดำเนินการจริง : วันที่ เดือน พ.ศ. ถึงวันที่ เดือน พ.ศ.	

10. ขั้นตอนและวิธีดำเนินการ :													
ขั้นตอน/กิจกรรม	ต.ค.	พ.ย.	ธ.ค.	ม.ค.	ก.พ.	มี.ค.	เม.ย.	พ.ค.	มิ.ย.	ก.ค.	ส.ค.	ก.ย.	ผู้รับผิดชอบ
1. วางแผนการบรรยาย/อบรม ติดต่อประสานงานกับวิทยากรและ เตรียมเนื้อหา				X									อาจารย์ ญาณิศา
2. จัดการอบรมเพื่อพัฒนาทักษะ การใช้ชีวิตและอาชีพ					X	X	X						อาจารย์ ญาณิศา
3. นักศึกษาถอดบทเรียนที่ได้จาก การเข้าร่วมโครงการพัฒนาทักษะฯ							X	X					อาจารย์ ญาณิศา
4. ติดตามประเมินผลความพึง พอใจของนักศึกษาและนำผลการ ประเมินมาปรับปรุงในปีต่อไป									X				อาจารย์ ญาณิศา

11. งบประมาณสำหรับการเบิกจ่าย :			
หมวดรายจ่าย/รายละเอียดค่าใช้จ่าย ของโครงการ/กิจกรรม		จำนวนงบประมาณ	คำชี้แจงรายละเอียดค่าใช้จ่ายของโครงการ/ กิจกรรม
งบบุคลากร	เงินเดือน	-	ประเภท : ค่าสมนาคุณวิทยากร รายละเอียดการ เบิกจ่าย : ค่าตอบแทนวิทยากรภายนอก 6 ชั่วโมงๆ ละ 600 บาท รวม 3,600 บาท จำนวน 3600 บาท ราคา 3600 ประเภท : ค่าอาหาร อาหารว่าง และเครื่องดื่ม รายละเอียด การเบิกจ่าย : ค่าอาหารกลางวันและอาหารว่าง จำนวน 50 คนๆละ 100 บาท รวม 5,000 บาท จำนวน 5000 บาท ราคา 5000 ประเภท : วัสดุการศึกษา รายละเอียดการเบิกจ่าย : ค่าวัสดุอุปกรณ์สำหรับทำกิจกรรม เช่น กระดาษ ปากกาเมจิก เทปกาว เป็นต้น รวม 1400 บาท จำนวน 1400 บาท ราคา 1400
	ค่าจ้างชั่วคราว	-	
งบดำเนินงาน	ค่าวัสดุ	-	
	ค่าตอบแทน	-	
	ค่าใช้สอย	-	
	ค่าสาธารณูปโภค	-	
งบลงทุน	ค่าครุภัณฑ์	-	
	ค่าสิ่งก่อสร้าง	-	
งบอุดหนุน	อุดหนุน	10,000	
งบรายจ่ายอื่น	รายจ่ายอื่น	-	
รวมทั้งสิ้น		10,000	

12. ตัวชี้วัด		
13.1 ตัวชี้วัดความสำเร็จของโครงการ :		
ตัวชี้วัดความสำเร็จ	รายละเอียด	ค่าเป้าหมาย
เชิงปริมาณ		
	ร้อยละนักศึกษาที่เข้าร่วมโครงการ	80 (ร้อยละ)
เชิงคุณภาพ		
	ร้อยละความพึงพอใจของผู้เข้าร่วมโครงการ	80 (ร้อยละ)

13. วิธีการประเมินผลโครงการ :

[X] แบบสอบถาม [] แบบสัมภาษณ์ [] แบบสังเกต [] แบบวัดความรู้ ความเข้าใจ [] อื่นๆ(ระบุ)

14. ประโยชน์ที่คาดว่าจะได้รับ : นักศึกษาได้รับความรู้ แลกเปลี่ยนความคิดเห็นและประสบการณ์จากวิทยากรที่มีความรู้ความสามารถ
เพื่อนำมาปรับใช้และเป็นแนวทางในการใช้ชีวิตและประกอบอาชีพเพื่อการพัฒนาชุมชนท้องถิ่นต่อไป

รายละเอียดโครงการของแผนปฏิบัติการประจำปี 2566
หน่วยงาน หลักสูตรสาขาวิชาวิทยาศาสตร์และเทคโนโลยีการอาหาร

1. ชื่อโครงการ : การศึกษาดูงานนักศึกษาด้านวิทยาศาสตร์และเทคโนโลยีการอาหาร	รหัสโครงการ : 6605004001-01
2. ผู้รับผิดชอบ : 2.1 ผู้กำกับดูแล : ผศ.ดร.อุทัยวรรณ ฉัตรธง 2.2 ผู้รับผิดชอบ : ดร.สิริกาญจน์ ธนบุญรุ่งรงค์คำ โทรศัพท์/ มือถือ : 0896413310 2.3 หน่วยงาน : หลักสูตรสาขาวิชาวิทยาศาสตร์และเทคโนโลยีการอาหาร คณะ/ สำนัก/ สถาบัน :	
3. ความสอดคล้องของโครงการ : (ทำเครื่องหมาย ✓ ในช่อง <input type="checkbox"/>) 3.1 แผนพัฒนาของมหาวิทยาลัย : . มติการพัฒหน้าที่ 1 การยกระดับคุณภาพบัณฑิต 3.2 แผนพัฒนาของคณะ/ หน่วยงาน : นโยบาย/ . ยุทธศาสตร์ที่ 1 การพัฒนาบัณฑิตนักปฏิบัติให้สามารถตอบสนองต่อตลาดแรงงาน และมีศักยภาพการเป็นผู้ประกอบการ สามารถบูรณาการองค์ความรู้สู่การสร้างนวัตกรรมและเทคโนโลยี	
4. หลักการและเหตุผล : โครงการที่เกี่ยวกับกิจกรรมนักศึกษาที่ส่งเสริมและพัฒนาคุณภาพของนักศึกษาให้มีคุณลักษณะที่พึงประสงค์ตามที่มหาวิทยาลัยกำหนด มีทักษะวิชาการ รวมทั้งการพัฒนานักศึกษาให้เป็นไปตามอัตลักษณ์ของมหาวิทยาลัย	
5. วัตถุประสงค์ : เพื่อให้นักศึกษาทราบลักษณะการดำเนินงานในสถานประกอบการและ/หรือหน่วยงานที่เกี่ยวข้องกับวิทยาศาสตร์และเทคโนโลยีการอาหาร	
6. สถานที่ดำเนินการ :	
7. กลุ่มเป้าหมาย : บุคลากรภายใน 10 คน บุคลากรภายนอก - คน รวมทั้งสิ้น 10คน	
8. แผนดำเนินการ และแผนการเบิกจ่ายงบประมาณ : รวมทั้งสิ้น 14,000 บาท [] ไตรมาสที่ 1 (ตุลาคม - ธันวาคม) จำนวน - บาท [] ไตรมาสที่ 2 (มกราคม - มีนาคม) จำนวน - บาท [X] ไตรมาสที่ 3 (เมษายน - มิถุนายน) จำนวน 14,000 บาท [] ไตรมาสที่ 4 (กรกฎาคม - กันยายน) จำนวน - บาท	
9. ระยะเวลาดำเนินการจริง : วันที่ เดือน พ.ศ. ถึงวันที่ เดือน พ.ศ.	

10. ขั้นตอนและวิธีดำเนินการ :													
ขั้นตอน/กิจกรรม	ด.ค.	พ.ย.	ธ.ค.	ม.ค.	ก.พ.	มี.ค.	เม.ย.	พ.ค.	มิ.ย.	ก.ค.	ส.ค.	ก.ย.	ผู้รับผิดชอบ
1. ประชุมคณาจารย์ประจำหลักสูตรและอาจารย์ผู้สอนวางแผนการจัดโครงการ						X							คณาจารย์ในหลักสูตรฯ
2. จัดกิจกรรมศึกษาดูงานสถานประกอบการทางด้านวิทยาศาสตร์และเทคโนโลยีการอาหาร							X	X					ดร.สิริกาญจน์ และ ดร.คำรบ
3. ติดตาม ประเมินผลการจัดกิจกรรม								X	X				ดร.สิริกาญจน์ และ ดร.คำรบ
4. สรุปผลการดำเนินการจัดกิจกรรม									X				ดร.สิริกาญจน์ และ ดร.คำรบ

11. งบประมาณสำหรับการเบิกจ่าย :			
หมวดรายจ่าย/รายละเอียดค่าใช้จ่ายของโครงการ/กิจกรรม		จำนวนงบประมาณ	คำชี้แจงรายละเอียดค่าใช้จ่ายของโครงการ/กิจกรรม
งบบุคลากร	เงินเดือน	-	ประเภท : วัสดุเชื้อเพลิง รายละเอียดการเบิกจ่าย : ค่าน้ำมันเชื้อเพลิงรถตู้สำหรับดูงาน 3 วัน เป็นเงิน 4,400 บาท จำนวน 0 ราคา 4400 ประเภท : ค่าเบี้ยเลี้ยง รายละเอียดการเบิกจ่าย : ค่าเบี้ยเลี้ยง 5 คน ๆ 240 บาท เท่ากับ 3,600 บาท จำนวน 0 ราคา 3600 ประเภท : ค่าที่พัก รายละเอียดการเบิกจ่าย : ค่าที่พักห้องละ 1,000 จำนวน 3 ห้อง ๆ ละ 2 คืน เป็นเงิน 6,000 บาท จำนวน 0 ราคา 6000
	ค่าจ้างชั่วคราว	-	
งบดำเนินงาน	ค่าวัสดุ	-	
	ค่าตอบแทน	-	
	ค่าใช้สอย	-	
	ค่าสาธารณูปโภค	-	
งบลงทุน	ค่าครุภัณฑ์	-	
	ค่าสิ่งก่อสร้าง	-	
งบอุดหนุน	อุดหนุน	14,000	
งบรายจ่ายอื่น	รายจ่ายอื่น	-	
รวมทั้งสิ้น		14,000	

12. ตัวชี้วัด		
13.1 ตัวชี้วัดความสำเร็จของโครงการ :		
ตัวชี้วัดความสำเร็จ	รายละเอียด	ค่าเป้าหมาย
เชิงปริมาณ		
	ร้อยละจำนวนผู้เข้าร่วมโครงการ	80 (ร้อยละ)
เชิงคุณภาพ		
	ร้อยละความพึงพอใจของผู้เข้าร่วมโครงการ	80 (ร้อยละ)

13. วิธีการประเมินผลโครงการ :

[X] แบบสอบถาม [] แบบสัมภาษณ์ [] แบบสังเกต [] แบบวัดความรู้ ความเข้าใจ [] อื่นๆ(ระบุ)

14. ประโยชน์ที่คาดว่าจะได้รับ : 1. นักศึกษาทราบลักษณะการดำเนินงานในสถานประกอบการและหรือหน่วยงานที่เกี่ยวข้องกับวิทยาศาสตร์และเทคโนโลยีการอาหาร 2. นักศึกษาได้เห็นแนวทางในการวางแผนการทำงานในอนาคต

รายละเอียดโครงการของแผนปฏิบัติการประจำปี 2566
หน่วยงาน หลักสูตรสาขาวิชาวิทยาศาสตร์และเทคโนโลยีการอาหาร

1. ชื่อโครงการ : โครงการส่งเสริมนักศึกษาเข้าร่วมประชุมทางวิชาการ FoSTAT	รหัสโครงการ : 6605004001-02
2. ผู้รับผิดชอบ : 2.1 ผู้กำกับดูแล : ผศ.ดร.อุทัยวรรณ ฉัตรธง 2.2 ผู้รับผิดชอบ : ผศ.ดร.ชุติมา เลิศลักษณ์ โทรศัพท/ มือถือ : 0824073516 2.3 หน่วยงาน : หลักสูตรสาขาวิชาวิทยาศาสตร์และเทคโนโลยีการอาหาร คณะ/ สำนัก/ สถาบัน :	
3. ความสอดคล้องของโครงการ : (ทำเครื่องหมาย <input checked="" type="checkbox"/> ในช่อง <input type="checkbox"/>) 3.1 แผนพัฒนาของมหาวิทยาลัย : . มิติการพัฒนาที่ 1 การยกระดับคุณภาพบัณฑิต 3.2 แผนพัฒนาของคณะ/ หน่วยงาน : นโยบาย/ . ยุทธศาสตร์ที่ 1 การพัฒนาบัณฑิตนักปฏิบัติให้สามารถตอบสนองต่อตลาดแรงงาน และมีศักยภาพการเป็นผู้ประกอบการ สามารถบูรณาการองค์ความรู้สู่การสร้างนวัตกรรมและเทคโนโลยี	
4. หลักการและเหตุผล : ความเคลื่อนไหวเกี่ยวกับอุตสาหกรรมอาหาร โดยเฉพาะในด้านวิทยาศาสตร์นั้นมีหลายเรื่องที่จะต้องเร่งเครื่องก้าวตามให้ทันต่างประเทศโดยเฉพาะเรื่องมาตรฐานความปลอดภัยของอาหาร เพราะมีความสำคัญมากทั้งในด้านผู้ผลิตและผู้บริโภค ในด้านผู้บริโภคมาตรฐานอาหารทำให้เกิดความปลอดภัยในการบริโภคดังนั้นรัฐบาลในแต่ละประเทศจึงมีกฎเกณฑ์เข้มงวดแตกต่างกันเพื่อคุ้มครองความปลอดภัยของผู้บริโภคในประเทศของตนเอง ยิ่งประเทศที่พัฒนาแล้วที่มีเทคโนโลยีก้าวไกล ความเข้มงวดก็ยิ่งเพิ่มมากขึ้น ส่วนในด้านผู้ผลิต มาตรฐานอาหารนับว่าเป็นอุปสรรคอยู่บ้างสำหรับอุตสาหกรรมขนาดเล็กที่ต้องใช้ความอดทนและความร่วมมือกันทั้งองค์กร การพัฒนาด้านวิทยาศาสตร์และเทคโนโลยีสำหรับอุตสาหกรรมอาหาร จึงเน้นการพัฒนาองค์ความรู้ ความสามารถของบุคลากรที่เกี่ยวข้อง เพื่อความสามารถในการพัฒนาศักยภาพของอุตสาหกรรมอาหารไทยให้เข้มแข็ง จากเหตุผลดังกล่าว ทางหลักสูตรฯ จึงนำนักศึกษาเข้าร่วมกิจกรรมการแข่งขันตอบปัญหาวิชาการด้านวิทยาศาสตร์และเทคโนโลยีทางอาหารภายใต้ชื่อโครงการว่า FoSTAT – Nestlé Quiz Bowl เพื่อกระตุ้นนักศึกษาให้เกิดความตื่นตัว โดยสามารถนำความรู้ที่ได้ศึกษามาใช้ในการประกอบวิชาชีพได้ ซึ่งเป็นโครงการที่เกี่ยวกับกิจกรรมนักศึกษาที่ส่งเสริมและพัฒนาคุณภาพของนักศึกษาให้มีคุณลักษณะที่พึงประสงค์ตามที่มหาวิทยาลัยกำหนด มีทักษะวิชาการ รวมทั้งการพัฒนานักศึกษาให้เป็นไปตามอัตลักษณ์ของมหาวิทยาลัย	
5. วัตถุประสงค์ : เพื่อสนับสนุนและพัฒนาความรู้ของนักศึกษาระดับปริญญาตรี และเสริมสร้างความร่วมมือระหว่างสถาบันการศึกษา หน่วยงานของรัฐ และภาคเอกชนในการสนับสนุนกิจกรรมของนิสิตและนักศึกษา	
6. สถานที่ดำเนินการ :	
7. กลุ่มเป้าหมาย : บุคลากรภายใน 7 คน บุคลากรภายนอก - คน รวมทั้งสิ้น 7คน	
8. แผนดำเนินการ และแผนการเบิกจ่ายงบประมาณ : รวมทั้งสิ้น 5,000 บาท [] ไตรมาสที่ 1 (ตุลาคม – ธันวาคม) จำนวน - บาท [] ไตรมาสที่ 2 (มกราคม – มีนาคม) จำนวน - บาท [X] ไตรมาสที่ 3 (เมษายน – มิถุนายน) จำนวน 5,000 บาท [] ไตรมาสที่ 4 (กรกฎาคม – กันยายน) จำนวน - บาท	

9. ระยะเวลาดำเนินการจริง :													
วันที่ เดือน พ.ศ.			ถึงวันที่ เดือน พ.ศ.										
10. ขั้นตอนและวิธีดำเนินการ :													
ขั้นตอน/กิจกรรม	ต.ค.	พ.ย.	ธ.ค.	ม.ค.	ก.พ.	มี.ค.	เม.ย.	พ.ค.	มิ.ย.	ก.ค.	ส.ค.	ก.ย.	ผู้รับผิดชอบ
1. สรรหานักศึกษาเข้าร่วมแข่งขัน การตอบปัญหา							X	X					คณาจารย์ในหลักสูตรฯ
2. เข้าร่วมการแข่งขันและการประชุมวิชาการ									X				ผศ.ดร.ชุติมา เลิศลักษณ์
3. ติดตาม ประเมินผลการเข้าร่วมการแข่งขันและการประชุมวิชาการ									X				ผศ.ดร.ชุติมา เลิศลักษณ์
4. สรุปผลการดำเนินการเข้าร่วมการแข่งขันและการ									X				ผศ.ดร.ชุติมา เลิศลักษณ์
11. งบประมาณสำหรับการเบิกจ่าย :													
หมวดรายจ่าย/รายละเอียดค่าใช้จ่ายของโครงการ/กิจกรรม		จำนวนงบประมาณ	คำชี้แจงรายละเอียดค่าใช้จ่ายของโครงการ/กิจกรรม										
งบบุคลากร	เงินเดือน	-	ประเภท : ค่าที่พัก รายละเอียดการเบิกจ่าย : ค่าที่พัก 1,200 บาท x 2 ห้อง x 1 คืน เท่ากับ 2,400 บาท จำนวน 0 ราคา 2400 ประเภท : ค่าเบี้ยเลี้ยง รายละเอียดการเบิกจ่าย : ค่าเบี้ยเลี้ยง 4 คนๆ ละ 240 บาท เท่ากับ 960 บาท จำนวน 0 ราคา 960 ประเภท : วัสดุเชื้อเพลิง รายละเอียดการเบิกจ่าย : ค่าน้ำมันเชื้อเพลิงรถตู้ เท่ากับ 1,640 บาท จำนวน 0 ราคา 1640										
	ค่าจ้างชั่วคราว	-											
งบดำเนินงาน	ค่าวัสดุ	-											
	ค่าตอบแทน	-											
	ค่าใช้สอย	-											
งบลงทุน	ค่าครุภัณฑ์	-											
	ค่าสิ่งก่อสร้าง	-											
งบอุดหนุน	อุดหนุน	5,000											
งบรายจ่ายอื่น	รายจ่ายอื่น	-											
รวมทั้งสิ้น		5,000											
12. ตัวชี้วัด													
13.1 ตัวชี้วัดความสำเร็จของโครงการ :													
ตัวชี้วัดความสำเร็จ	รายละเอียด		ค่าเป้าหมาย										
เชิงปริมาณ													
	ร้อยละของจำนวนนักศึกษาที่เข้าร่วมโครงการจำนวน 4 คน		ร้อยละ 100 (ร้อยละ)										
เชิงคุณภาพ													
	ร้อยละความพึงพอใจของผู้เข้าร่วมโครงการ		ร้อยละ 80 (ร้อยละ)										
13. วิธีการประเมินผลโครงการ :													
[X] แบบสอบถาม [] แบบสัมภาษณ์ [] แบบสังเกต [] แบบวัดความรู้ ความเข้าใจ [] อื่นๆ(ระบุ)													
14. ประโยชน์ที่คาดว่าจะได้รับ : 1) นักศึกษาได้รับการกระตุ้นให้เกิดความตื่นตัวในการเรียนในห้องเรียน 2) นักศึกษาสามารถนำความรู้ที่ได้ศึกษามาใช้ในการประกอบวิชาชีพได้													

รายละเอียดโครงการของแผนปฏิบัติการประจำปี 2566
หน่วยงาน หลักสูตรสาขาวิชาวิทยาศาสตร์และเทคโนโลยีการอาหาร

1. ชื่อโครงการ : งานจัดการศึกษาระดับปริญญาตรีสาขาวิชาวิทยาศาสตร์และเทคโนโลยีการอาหาร	รหัสโครงการ : 6605004002-01																												
2. ผู้รับผิดชอบ : 2.1 ผู้กำกับดูแล : ผศ.ดร.อุทัยวรรณ ฉัตรธง 2.2 ผู้รับผิดชอบ : ผศ.ดร.ชุติมา เลิศลักษณ์ โทรศัพท/ มือถือ : 0824073516 2.3 หน่วยงาน : หลักสูตรสาขาวิชาวิทยาศาสตร์และเทคโนโลยีการอาหาร คณะ/ สำนัก/ สถาบัน :																													
3. ความสอดคล้องของโครงการ : (ทำเครื่องหมาย <input checked="" type="checkbox"/> ในช่อง <input type="checkbox"/>) 3.1 แผนพัฒนาของมหาวิทยาลัย : มติการพัฒหน้าที่ 1 การยกระดับคุณภาพบัณฑิต 3.2 แผนพัฒนาของคณะ/ หน่วยงาน : นโยบาย/ยุทธศาสตร์ที่ 1 การพัฒนาบัณฑิตนักปฏิบัติให้สามารถตอบสนองต่อตลาดแรงงาน และมีศักยภาพการเป็นผู้ประกอบการ สามารถบูรณาการองค์ความรู้สู่การสร้างนวัตกรรมและเทคโนโลยี																													
4. หลักการและเหตุผล : การผลิตบัณฑิตสาขาวิชาวิทยาศาสตร์และเทคโนโลยีการอาหารให้มีประสิทธิภาพและประสิทธิผลทางวิชาการ มีความรู้ความสามารถและทักษะเท่าทันกับความก้าวหน้าของเทคโนโลยีสมัยใหม่ ก้าวทันการเปลี่ยนแปลงของสังคมและประชาคมอาเซียน จำเป็นต้องมีวัสดุการเรียนการสอนที่จำเป็นและเหมาะสมเพื่อพัฒนาศักยภาพของนักศึกษาทั้งภาคทฤษฎีและภาคปฏิบัติ ซึ่งสามารถเกื้อหนุนหรือสนับสนุนให้ผู้เรียนเกิดการเรียนรู้อย่างแท้จริง เพื่อเพิ่มประสบการณ์ทางวิชาชีพด้านวิทยาศาสตร์และเทคโนโลยีการอาหารอันจะก่อให้เกิดประโยชน์สูงสุดต่อผู้เรียน																													
5. วัตถุประสงค์ : บัณฑิตคณะเทคโนโลยีการเกษตรและอาหารสามารถประกอบอาชีพได้อย่างมีคุณภาพ มีศักยภาพการเป็นผู้ประกอบการ และมีสุขภาพ																													
6. สถานที่ดำเนินการ :																													
7. กลุ่มเป้าหมาย : บุคลากรภายใน 69 คน บุคลากรภายนอก - คน รวมทั้งสิ้น 69คน																													
8. แผนดำเนินการ และแผนการเบิกจ่ายงบประมาณ : รวมทั้งสิ้น 15,000 บาท [X] ไตรมาสที่ 1 (ตุลาคม – ธันวาคม) จำนวน 3,000 บาท [X] ไตรมาสที่ 2 (มกราคม – มีนาคม) จำนวน 4,000 บาท [X] ไตรมาสที่ 3 (เมษายน – มิถุนายน) จำนวน 4,000 บาท [X] ไตรมาสที่ 4 (กรกฎาคม – กันยายน) จำนวน 4,000 บาท																													
9. ระยะเวลาดำเนินการจริง : วันที่ เดือน พ.ศ. ถึงวันที่ เดือน พ.ศ.																													
10. ขั้นตอนและวิธีดำเนินการ :																													
<table border="1" style="width: 100%; border-collapse: collapse;"> <thead> <tr> <th style="width: 30%;">ขั้นตอน/กิจกรรม</th> <th style="width: 3%;">ด.ค.</th> <th style="width: 3%;">พ.ย.</th> <th style="width: 3%;">ธ.ค.</th> <th style="width: 3%;">ม.ค.</th> <th style="width: 3%;">ก.พ.</th> <th style="width: 3%;">มี.ค.</th> <th style="width: 3%;">เม.ย.</th> <th style="width: 3%;">พ.ค.</th> <th style="width: 3%;">มิ.ย.</th> <th style="width: 3%;">ก.ค.</th> <th style="width: 3%;">ส.ค.</th> <th style="width: 3%;">ก.ย.</th> <th style="width: 10%;">ผู้รับผิดชอบ</th> </tr> </thead> <tbody> <tr> <td style="padding: 5px;">1. ประชุมคณาจารย์ประจำหลักสูตรและอาจารย์ผู้สอนวางแผนการจัดหาวัสดุประกอบการเรียนการสอน</td> <td style="text-align: center;">X</td> <td></td> <td></td> <td></td> <td></td> <td></td> <td></td> <td></td> <td></td> <td></td> <td></td> <td></td> <td style="padding: 5px;">คณาจารย์ในหลักสูตรฯ</td> </tr> </tbody> </table>	ขั้นตอน/กิจกรรม	ด.ค.	พ.ย.	ธ.ค.	ม.ค.	ก.พ.	มี.ค.	เม.ย.	พ.ค.	มิ.ย.	ก.ค.	ส.ค.	ก.ย.	ผู้รับผิดชอบ	1. ประชุมคณาจารย์ประจำหลักสูตรและอาจารย์ผู้สอนวางแผนการจัดหาวัสดุประกอบการเรียนการสอน	X												คณาจารย์ในหลักสูตรฯ	
ขั้นตอน/กิจกรรม	ด.ค.	พ.ย.	ธ.ค.	ม.ค.	ก.พ.	มี.ค.	เม.ย.	พ.ค.	มิ.ย.	ก.ค.	ส.ค.	ก.ย.	ผู้รับผิดชอบ																
1. ประชุมคณาจารย์ประจำหลักสูตรและอาจารย์ผู้สอนวางแผนการจัดหาวัสดุประกอบการเรียนการสอน	X												คณาจารย์ในหลักสูตรฯ																

2. จัดหาวัสดุประกอบการเรียนการสอน		X	X	X	X	X	X	X	X	X	X	คณาจารย์ใน หลักสูตรฯ
3. ติดตาม ประเมินผลการจัดหาวัสดุ ประกอบการเรียนการสอน			X			X			X			ผศ.ดร.ชุตินา เลิศลักษณ์
4. สรุปผลการดำเนินการจัดหาวัสดุ ประกอบการเรียนการสอน			X			X			X			ผศ.ดร.ชุตินา เลิศลักษณ์

11. งบประมาณสำหรับการเบิกจ่าย :

หมวดรายจ่าย/รายละเอียดค่าใช้จ่าย ของโครงการ/กิจกรรม		จำนวนงบประมาณ	คำชี้แจงรายละเอียดค่าใช้จ่ายของโครงการ/ กิจกรรม
งบบุคลากร	เงินเดือน	-	ประเภท : วัสดุวิทยาศาสตร์และการแพทย์ รายละเอียดการเบิกจ่าย : ค่าวัตถุดิบ สารเคมี อาหารเลี้ยงเชื้อ วัสดุอุปกรณ์ สำหรับจัดทำ ปฏิบัติการ จำนวน 0 ราคา 8000
	ค่าจ้างชั่วคราว	-	
งบดำเนินงาน	ค่าวัสดุ	15,000	
	ค่าตอบแทน	-	
	ค่าใช้สอย	-	
	ค่าสาธารณูปโภค	-	
งบลงทุน	ค่าครุภัณฑ์	-	
	ค่าสิ่งก่อสร้าง	-	
งบอุดหนุน	อุดหนุน	-	
งบรายจ่ายอื่น	รายจ่ายอื่น	-	
รวมทั้งสิ้น		15,000	

12. ตัวชี้วัด

13.1 ตัวชี้วัดความสำเร็จของโครงการ :

ตัวชี้วัดความสำเร็จ	รายละเอียด	ค่าเป้าหมาย
เชิงปริมาณ		
	ระดับความสำเร็จของโครงการตามแผนปฏิบัติงาน	ร้อยละ 90 (ร้อยละ)
เชิงคุณภาพ		
	ยอดเงินการเบิกจ่ายงบประมาณ (บาท)	15000 (บาท)
	ร้อยละของการเบิกจ่ายงบประมาณในภาพรวมเป็นไปตามเกณฑ์กำหนด	ร้อยละ 96 (ร้อยละ)

13. วิธีการประเมินผลโครงการ :

[X] แบบสอบถาม [] แบบสัมภาษณ์ [] แบบสังเกต [] แบบวัดความรู้ ความเข้าใจ [] อื่นๆ(ระบุ)

14. ประโยชน์ที่คาดว่าจะได้รับ : นักศึกษาสาขาวิชาวิทยาศาสตร์และเทคโนโลยีการอาหาร มีวัสดุการเรียนการสอนที่จำเป็น เหมาะสม สามารถเกื้อหนุนหรือสนับสนุนให้ผู้เรียนเกิดการเรียนรู้อย่างแท้จริง พัฒนาศักยภาพของนักศึกษาทั้งภาคทฤษฎีและภาคปฏิบัติให้มี ประสิทธิภาพและประสิทธิผลทางวิชาการ มีความรู้ ความสามารถและทักษะเท่าทันกับความก้าวหน้าของเทคโนโลยีสมัยใหม่ ก้าวทันการ เปลี่ยนแปลงของสังคมและประชาคมอาเซียน มีประสบการณ์ทางวิชาชีพด้านวิทยาศาสตร์และเทคโนโลยีการอาหารเกิดประโยชน์สูงสุดต่อ ผู้เรียน

รายละเอียดโครงการของแผนปฏิบัติการประจำปี 2566
หน่วยงาน หลักสูตรสาขาวิชาวิทยาศาสตร์และเทคโนโลยีการอาหาร

1. ชื่อโครงการ : โครงการเตรียมความพร้อมของนักศึกษาชั้นปีที่ 1 หลักสูตรวิทยาศาสตร์และเทคโนโลยีการอาหาร	รหัสโครงการ : 6605004002-02
2. ผู้รับผิดชอบ : 2.1 ผู้กำกับดูแล : ผศ.ดร.อุทัยวรรณ ฉัตรธง 2.2 ผู้รับผิดชอบ : ดร.คำรบ สมะวรรณนะ โทรศัพท์/ มือถือ : 086-4492663 2.3 หน่วยงาน : หลักสูตรสาขาวิชาวิทยาศาสตร์และเทคโนโลยีการอาหาร คณะ/ สำนัก/ สถาบัน :	
3. ความสอดคล้องของโครงการ : (ทำเครื่องหมาย ✓ ในช่อง <input type="checkbox"/>) 3.1 แผนพัฒนาของมหาวิทยาลัย : . มติการพัฒหน้าที่ 1 การยกระดับคุณภาพบัณฑิต 3.2 แผนพัฒนาของคณะ/ หน่วยงาน : นโยบาย/ . ยุทธศาสตร์ที่ 1 การพัฒนาบัณฑิตนักปฏิบัติให้สามารถตอบสนองต่อตลาดแรงงาน และมีศักยภาพการเป็นผู้ประกอบการ สามารถบูรณาการองค์ความรู้สู่การสร้างนวัตกรรมและเทคโนโลยี	
4. หลักการและเหตุผล : นักศึกษาชั้นปีที่ 1 จำเป็นต้องมีการปรับตัวสำหรับการเรียนการสอนในรั้วมหาวิทยาลัย จึงมีความจำเป็นต้องเตรียมความพร้อมของนักศึกษาชั้นปีที่ 1 เพื่อเป็นไปตามเกณฑ์การประกันคุณภาพการศึกษาด้วย	
5. วัตถุประสงค์ : 1. เพื่อเตรียมความพร้อมของนักศึกษาชั้นปีที่ 1 หลักสูตรวิทยาศาสตร์และเทคโนโลยีการอาหาร คณะเทคโนโลยีการเกษตรและอาหาร 2. เพื่อให้นักศึกษาใหม่มีความพร้อม และสามารถปรับตัวเข้ากับการเรียนการสอนในมหาวิทยาลัยได้	
6. สถานที่ดำเนินการ :	
7. กลุ่มเป้าหมาย : บุคลากรภายใน - คน บุคลากรภายนอก - คน รวมทั้งสิ้น 0 คน	
8. แผนดำเนินการ และแผนการเบิกจ่ายงบประมาณ : รวมทั้งสิ้น 2,000 บาท [] ไตรมาสที่ 1 (ตุลาคม - ธันวาคม) จำนวน - บาท [] ไตรมาสที่ 2 (มกราคม - มีนาคม) จำนวน - บาท [] ไตรมาสที่ 3 (เมษายน - มิถุนายน) จำนวน - บาท [X] ไตรมาสที่ 4 (กรกฎาคม - กันยายน) จำนวน 2,000 บาท	
9. ระยะเวลาดำเนินการจริง : วันที่ เดือน พ.ศ. ถึงวันที่ เดือน พ.ศ.	

10. ขั้นตอนและวิธีดำเนินการ :

ขั้นตอน/กิจกรรม	ต.ค.	พ.ย.	ธ.ค.	ม.ค.	ก.พ.	มี.ค.	เม.ย.	พ.ค.	มิ.ย.	ก.ค.	ส.ค.	ก.ย.	ผู้รับผิดชอบ
1. ประชุมคณาจารย์ประจำ หลักสูตรวางแผนการจัดโครงการ									X				คณาจารย์ใน หลักสูตรฯ
2. จัดกิจกรรม									X	X	X		ดร.คำรบ สมะวรรณนะ
3. ติดตาม ประเมินผลการจัด กิจกรรม												X	ดร.คำรบ สมะวรรณนะ
4. สรุปผลการดำเนินการจัด กิจกรรม												X	ดร.คำรบ สมะวรรณนะ

11. งบประมาณสำหรับการเบิกจ่าย :

หมวดรายจ่าย/รายละเอียดค่าใช้จ่าย ของโครงการ/กิจกรรม		จำนวนงบประมาณ	คำชี้แจงรายละเอียดค่าใช้จ่ายของโครงการ/ กิจกรรม
งบบุคลากร	เงินเดือน	-	ประเภท : วัสดุงานบ้านและงานครัว รายละเอียด การเบิกจ่าย : วัสดุดิบในการผลิตเครื่องต้มบรรจุ กระป๋อง ได้แก่ กาแฟผง ชาผง นมข้นหวาน นมข้น จืด น้ำตาล เป็นต้น จำนวน 0 ราคา 800 ประเภท : ค่าสมนาคุณวิทยากร รายละเอียดการ เบิกจ่าย : ค่าวิทยากรเตรียมความพร้อมด้านกาย จิต ปัญญาให้กับนักศึกษาชั้นปีที่ 1 จำนวน 4 ชั่วโมง ๆ ละ 300 บาท จำนวน 0 ราคา 1200
	ค่าจ้างชั่วคราว	-	
งบดำเนินงาน	ค่าวัสดุ	800	
	ค่าตอบแทน	1,200	
	ค่าใช้สอย	-	
	ค่าสาธารณูปโภค	-	
งบลงทุน	ค่าครุภัณฑ์	-	
	ค่าสิ่งก่อสร้าง	-	
งบอุดหนุน	อุดหนุน	-	
งบรายจ่ายอื่น	รายจ่ายอื่น	-	
รวมทั้งสิ้น		2,000	

12. ตัวชี้วัด

13.1 ตัวชี้วัดความสำเร็จของโครงการ :

ตัวชี้วัดความสำเร็จ	รายละเอียด	ค่าเป้าหมาย
เชิงปริมาณ		
	จำนวนนักศึกษาชั้นปีที่ 1 เข้าร่วมกิจกรรม	ไม่ต่ำกว่าร้อยละ 80 (ร้อยละ)
เชิงคุณภาพ		
	ความพึงพอใจของนักศึกษาที่เข้าร่วมกิจกรรม	ร้อยละ 80 (ร้อยละ)

13. วิธีการประเมินผลโครงการ :

[X] แบบสอบถาม [] แบบสัมภาษณ์ [] แบบสังเกต [] แบบวัดความรู้ ความเข้าใจ [] อื่นๆ(ระบุ)

14. ประโยชน์ที่คาดว่าจะได้รับ : นักศึกษาใหม่มีความพร้อม และสามารถปรับตัวเข้ากับการเรียนการสอนในมหาวิทยาลัยได้

รายละเอียดโครงการของแผนปฏิบัติการประจำปี 2566
หน่วยงาน หลักสูตรสาขาวิชาวิทยาศาสตร์และเทคโนโลยีการอาหาร

1. ชื่อโครงการ : โครงการจิตอาสาปันน้ำใจหลักสูตรวิทยาศาสตร์และเทคโนโลยีการอาหาร	รหัสโครงการ : 6605004002-03																												
2. ผู้รับผิดชอบ : 2.1 ผู้กำกับดูแล : ผศ.ดร. อุทัยวรรณ ฉัตรธง 2.2 ผู้รับผิดชอบ : ผศ.พิมพ์ชนก พริกบุญจันทร์ โทรศัพท์/ มือถือ : 0819733471 2.3 หน่วยงาน : หลักสูตรสาขาวิชาวิทยาศาสตร์และเทคโนโลยีการอาหาร คณะ/ สำนัก/ สถาบัน :																													
3. ความสอดคล้องของโครงการ : (ทำเครื่องหมาย ✓ ในช่อง <input type="checkbox"/>) 3.1 แผนพัฒนาของมหาวิทยาลัย : . มติการพัฒหน้าที่ 1 การยกระดับคุณภาพบัณฑิต 3.2 แผนพัฒนาของคณะ/ หน่วยงาน : นโยบาย/ . ยุทธศาสตร์ที่ 1 การพัฒนาบัณฑิตนักปฏิบัติให้สามารถตอบสนองต่อตลาดแรงงาน และมีศักยภาพการเป็นผู้ประกอบการ สามารถบูรณาการองค์ความรู้สู่การสร้างนวัตกรรมและเทคโนโลยี																													
4. หลักการและเหตุผล : โครงการที่เกี่ยวกับกิจกรรมนักศึกษาที่ส่งเสริมและพัฒนาคุณภาพของนักศึกษาให้มีคุณลักษณะที่พึงประสงค์ตามที่มหาวิทยาลัยกำหนด มีทักษะวิชาการ รวมทั้งการพัฒนานักศึกษาให้เป็นไปตามอัตลักษณ์ของมหาวิทยาลัย																													
5. วัตถุประสงค์ : เพื่อปลูกจิตสำนึกในการเป็นผู้ให้แก่งสังคม เพื่อพัฒนาตนให้มีคุณธรรมจริยธรรม																													
6. สถานที่ดำเนินการ :																													
7. กลุ่มเป้าหมาย : บุคลากรภายใน 20 คน บุคลากรภายนอก - คน รวมทั้งสิ้น 20คน																													
8. แผนดำเนินการ และแผนการเบิกจ่ายงบประมาณ : รวมทั้งสิ้น 2,000 บาท [] ไตรมาสที่ 1 (ตุลาคม - ธันวาคม) จำนวน - บาท [] ไตรมาสที่ 2 (มกราคม - มีนาคม) จำนวน - บาท [X] ไตรมาสที่ 3 (เมษายน - มิถุนายน) จำนวน 2,000 บาท [] ไตรมาสที่ 4 (กรกฎาคม - กันยายน) จำนวน - บาท																													
9. ระยะเวลาดำเนินการจริง : วันที่ เดือน พ.ศ. ถึงวันที่ เดือน พ.ศ.																													
10. ขั้นตอนและวิธีดำเนินการ :																													
<table border="1" style="width: 100%; border-collapse: collapse; text-align: center;"> <thead> <tr> <th style="width: 70%;">ขั้นตอน/กิจกรรม</th> <th style="width: 3%;">ต.ค.</th> <th style="width: 3%;">พ.ย.</th> <th style="width: 3%;">ธ.ค.</th> <th style="width: 3%;">ม.ค.</th> <th style="width: 3%;">ก.พ.</th> <th style="width: 3%;">มี.ค.</th> <th style="width: 3%;">เม.ย.</th> <th style="width: 3%;">พ.ค.</th> <th style="width: 3%;">มิ.ย.</th> <th style="width: 3%;">ก.ค.</th> <th style="width: 3%;">ส.ค.</th> <th style="width: 3%;">ก.ย.</th> <th style="width: 10%;">ผู้รับผิดชอบ</th> </tr> </thead> <tbody> <tr> <td style="text-align: left; padding: 5px;">1. ประชุมคณาจารย์ประจำหลักสูตรและอาจารย์ผู้สอนและนักศึกษาเพื่อวางแผนการจัดโครงการ จิตอาสาปันน้ำใจ</td> <td></td> <td></td> <td></td> <td></td> <td></td> <td style="text-align: center;">X</td> <td></td> <td></td> <td></td> <td></td> <td></td> <td></td> <td style="text-align: center;">ประธานหลักสูตรฯ</td> </tr> </tbody> </table>	ขั้นตอน/กิจกรรม	ต.ค.	พ.ย.	ธ.ค.	ม.ค.	ก.พ.	มี.ค.	เม.ย.	พ.ค.	มิ.ย.	ก.ค.	ส.ค.	ก.ย.	ผู้รับผิดชอบ	1. ประชุมคณาจารย์ประจำหลักสูตรและอาจารย์ผู้สอนและนักศึกษาเพื่อวางแผนการจัดโครงการ จิตอาสาปันน้ำใจ						X							ประธานหลักสูตรฯ	
ขั้นตอน/กิจกรรม	ต.ค.	พ.ย.	ธ.ค.	ม.ค.	ก.พ.	มี.ค.	เม.ย.	พ.ค.	มิ.ย.	ก.ค.	ส.ค.	ก.ย.	ผู้รับผิดชอบ																
1. ประชุมคณาจารย์ประจำหลักสูตรและอาจารย์ผู้สอนและนักศึกษาเพื่อวางแผนการจัดโครงการ จิตอาสาปันน้ำใจ						X							ประธานหลักสูตรฯ																

หลักสูตรวิทยาศาสตรบัณฑิตและเทคโนโลยี การอาหาร													
2. ดำเนินการดำเนินงานการจัดกิจกรรม นันทนาการ รวมถึงนำเครื่องอุปโภค บริโภคที่จำเป็นในชีวิตประจำวันแบ่งปัน ให้กับเพื่อนผู้ด้อยโอกาส						X	X	X					อาจารย์และ นักศึกษาชั้น ปีที่ 2
3. ติดตาม ประเมินผลและสรุปผลการ จัดโครงการ									X				คณาจารย์ นักศึกษานเ หลักสูตรฯ

11. งบประมาณสำหรับการเบิกจ่าย :

หมวดรายจ่าย/รายละเอียดค่าใช้จ่าย ของโครงการ/กิจกรรม		จำนวนงบประมาณ	คำชี้แจงรายละเอียดค่าใช้จ่ายของโครงการ/ กิจกรรม
งบบุคลากร	เงินเดือน	-	ประเภท : วัสดุสำนักงาน รายละเอียดการเบิกจ่าย : วัสดุทำกิจกรรมจิตอาสาปันน้ำใจ จำนวน 0 ราคา 2000
	ค่าจ้างชั่วคราว	-	
งบดำเนินงาน	ค่าวัสดุ	2,000	
	ค่าตอบแทน	-	
	ค่าใช้สอย	-	
	ค่าสาธารณูปโภค	-	
งบลงทุน	ค่าครุภัณฑ์	-	
	ค่าสิ่งก่อสร้าง	-	
งบอุดหนุน	อุดหนุน	-	
งบรายจ่ายอื่น	รายจ่ายอื่น	-	
รวมทั้งสิ้น		2,000	

12. ตัวชี้วัด

13.1 ตัวชี้วัดความสำเร็จของโครงการ :

ตัวชี้วัดความสำเร็จ	รายละเอียด	ค่าเป้าหมาย
เชิงปริมาณ		
	จำนวนนักศึกษาที่เข้าร่วมโครงการ	12 คน (คน)
เชิงคุณภาพ		
	ค่าเฉลี่ยความพึงพอใจของนักศึกษาที่เข้าร่วมกิจกรรม	ร้อยละ 80 (ร้อยละ)

13. วิธีการประเมินผลโครงการ :

[X] แบบสอบถาม [] แบบสัมภาษณ์ [] แบบสังเกต [] แบบวัดความรู้ ความเข้าใจ [] อื่นๆ(ระบุ)

14. ประโยชน์ที่คาดว่าจะได้รับ : นักศึกษาได้รับการปลูกจิตสำนึกในการเป็นผู้ให้แก่สังคมและพัฒนาตนให้มีคุณธรรมจริยธรรม

รายละเอียดโครงการของแผนปฏิบัติการประจำปี 2566
หน่วยงาน หลักสูตรสาขาวิชาวิทยาศาสตร์และเทคโนโลยีการอาหาร

1. ชื่อโครงการ : โครงการถ่ายทอดเทคโนโลยีการผลิตแป้งสำเร็จรูปขนมเปียกปูน ตำบลจอมทอง อำเภอเมือง จังหวัดพิษณุโลก	รหัสโครงการ : 6605004002-04
2. ผู้รับผิดชอบ : 2.1 ผู้กำกับดูแล : ผู้ช่วยศาสตราจารย์ ดร.อุทัยวรรณ ฉัตรธง 2.2 ผู้รับผิดชอบ : ผู้ช่วยศาสตราจารย์ ดร.ชุตินา เลิศลักษณ์ โทรศัพท/ มือถือ : 0824073516 2.3 หน่วยงาน : หลักสูตรสาขาวิชาวิทยาศาสตร์และเทคโนโลยีการอาหาร คณะ/ สำนัก/ สถาบัน :	
3. ความสอดคล้องของโครงการ : (ทำเครื่องหมาย <input checked="" type="checkbox"/> ในช่อง <input type="checkbox"/>) 3.1 แผนพัฒนาของมหาวิทยาลัย : . มติการพัฒหน้าที่ 1 การยกระดับคุณภาพบัณฑิต 3.2 แผนพัฒนาของคณะ/ หน่วยงาน : นโยบาย/ . ยุทธศาสตร์ที่ 1 การพัฒนาบัณฑิตนักปฏิบัติให้สามารถตอบสนองต่อตลาดแรงงาน และมีศักยภาพการเป็นผู้ประกอบการ สามารถบูรณาการองค์ความรู้สู่การสร้างนวัตกรรมและเทคโนโลยี	
4. หลักการและเหตุผล : จากที่หลักสูตรวิทยาศาสตร์และเทคโนโลยีการอาหาร ได้ถ่ายทอดองค์ความรู้ด้านวิทยาศาสตร์และเทคโนโลยีการอาหารแก่ชุมชน จอมทองผ่านการวิจัยและการบริการวิชาการอย่างต่อเนื่อง โดยเฉพาะในประเด็นเกี่ยวกับการแปรรูปหรือการพัฒนาผลิตภัณฑ์อาหาร ต่างๆ ส่งผลให้เกิดเครือข่ายความร่วมมือที่ดีตลอดมาระหว่างหลักสูตรฯ และชุมชนจอมทอง ส่งผลที่ดีต่อการเข้าร่วมกิจกรรมของ สมาชิกในชุมชน ทำให้การบริการวิชาการแก่ชุมชนประสบความสำเร็จเป็นอย่างดี นอกจากนี้ได้มีการติดตามการนำผลการบริการ วิชาการไปใช้ประโยชน์ พบว่า กลุ่มเป้าหมายที่เข้าร่วมโครงการมีความสนใจเป็นอย่างดีและนำองค์ความรู้ที่ได้ไปประยุกต์ในการแปรรู ปและผลิตผลิตภัณฑ์ต่างๆ และจากการลงพื้นที่สำรวจของหลักสูตรอย่างต่อเนื่อง เพื่อสำรวจความต้องการของพื้นที่เป้าหมาย พบว่า กลุ่มประชาชนตำบลจอมทอง อำเภอเมือง จังหวัดพิษณุโลก มีการทำผลิตภัณฑ์ขนมเปียกปูนจำหน่าย โดยใช้ข้าวเป็นวัตถุดิบหลัก ซึ่ง ข้าวจะเป็นข้าวที่ปลูกในชุมชนเอง ปลูกได้ปีละ 1 ครั้ง ส่งผลทำให้ชุมชนผลิตผลิตภัณฑ์ขนมเปียกปูนไม่ได้ตลอด ดังนั้นกลุ่มชุมชนจึงมี ความต้องการให้ช่วยพัฒนา ผลิตภัณฑ์แป้งสำเร็จรูปขนมเปียกปูน เพื่อที่จะได้มีวัตถุดิบสำหรับทำขนมเปียกปูนได้ตลอดทั้งปี และยัง สามารถจำหน่ายผลิตภัณฑ์ในรูปแบบของแป้งสำเร็จรูปขนมเปียกปูนให้กับผู้บริโภคที่ต้องการทำขนมเปียกปูนรับประทานเอง ดังนั้นใน แผนปฏิบัติการ ประจำปี 2566 หลักสูตรวิทยาศาสตร์และเทคโนโลยีการอาหารได้เล็งเห็นความสำคัญของการพัฒนาผลิตภัณฑ์ขนม เปียกปูนซึ่งเป็นการพัฒนาผลผลิตทางการเกษตร (ข้าว) สู่ผลิตภัณฑ์อาหารด้วยกระบวนการเชิงนวัตกรรมและถ่ายทอดเทคโนโลยีเพื่ อยกระดับรายได้ของชุมชนตำบลจอมทอง อำเภอเมือง จังหวัดพิษณุโลก การดำเนินงานนั้นจะเป็นการฝึกกำลังโดยใช้องค์ความรู้ทาง วิทยาศาสตร์และเทคโนโลยีจากฐานงานวิจัยของอาจารย์ นักศึกษา และบุคลากรมาใช้ออกแบบการดำเนินโครงการตามความต้องการ ของชุมชน	
5. วัตถุประสงค์ : เพื่อให้ผู้เข้าร่วมโครงการสามารถพัฒนาผลิตภัณฑ์แป้งสำเร็จรูปขนมเปียกปูนของชุมชนได้	
6. สถานที่ดำเนินการ :	
7. กลุ่มเป้าหมาย : บุคลากรภายใน 15 คน บุคลากรภายนอก 10 คน รวมทั้งสิ้น 25 คน	

8. แผนดำเนินการ และแผนการเบิกจ่ายงบประมาณ : รวมทั้งสิ้น 5,000 บาท

[] ไตรมาสที่ 1 (ตุลาคม - ธันวาคม) จำนวน - บาท

[X] ไตรมาสที่ 2 (มกราคม - มีนาคม) จำนวน 5,000 บาท

[] ไตรมาสที่ 3 (เมษายน - มิถุนายน) จำนวน - บาท

[] ไตรมาสที่ 4 (กรกฎาคม - กันยายน) จำนวน - บาท

9. ระยะเวลาดำเนินการจริง :

วันที่ เดือน พ.ศ. ถึงวันที่ เดือน พ.ศ.

10. ขั้นตอนและวิธีดำเนินการ :

ขั้นตอน/กิจกรรม	ต.ค.	พ.ย.	ธ.ค.	ม.ค.	ก.พ.	มี.ค.	เม.ย.	พ.ค.	มิ.ย.	ก.ค.	ส.ค.	ก.ย.	ผู้รับผิดชอบ
1. ประชุมคณาจารย์ประจำหลักสูตรวางแผนการ จัดโครงการฯ และติดต่อชุมชน				X									ประธานหลักสูตรฯ
2. จัดกิจกรรม					X								คณาจารย์ในหลักสูตรฯ
3. ติดตาม ประเมินผลการจัดกิจกรรม						X							คณาจารย์ในหลักสูตรฯ
4. สรุปผลการดำเนินการจัดกิจกรรม						X							ประธานหลักสูตรฯ

11. งบประมาณสำหรับการเบิกจ่าย :

หมวดรายจ่าย/รายละเอียดค่าใช้จ่ายของโครงการ/กิจกรรม		จำนวนงบประมาณ	คำชี้แจงรายละเอียดค่าใช้จ่ายของโครงการ/กิจกรรม
งบบุคลากร	เงินเดือน	-	ประเภท : ค่าสมนาคุณวิทยากร รายละเอียดการเบิกจ่าย : ค่าตอบแทนวิทยากร จำนวน 1 คน ๆ ละ 6 ชั่วโมง ๆ ละ 300 บาท จำนวน 1 ครั้ง รวมเป็นเงินทั้งสิ้น 1,800 บาท จำนวน 0 ราคา 1800 ประเภท : ค่าอาหาร อาหารว่าง และเครื่องดื่ม รายละเอียดการเบิกจ่าย : ค่าอาหารกลางวัน และน้ำ จำนวน 25 คน คนละ 60 บาท รวมเป็นเงินทั้งสิ้น 1,500 บาท จำนวน 0 ราคา 1500 ประเภท : วัสดุงานบ้านและงานครัว รายละเอียดการเบิกจ่าย : ค่าวัสดุสำหรับการทดลองทำนวัตกรรมอาหาร จำนวนเงิน 1,000 บาท จำนวน 0 ราคา 1000 ประเภท : วัสดุเชื้อเพลิง รายละเอียดการเบิกจ่าย : ค่าน้ำมันเชื้อเพลิง 400 บาท จำนวน 0 ราคา 400 ประเภท : วัสดุอื่น ๆ รายละเอียดการเบิกจ่าย : ค่าวัสดุอื่น ๆ 300 บาท (วัสดุสำหรับการสาธิตอาหารแปรรูป) จำนวน 0 ราคา 300
	ค่าจ้างชั่วคราว	-	
งบดำเนินงาน	ค่าวัสดุ	1,700	
	ค่าตอบแทน	1,800	
	ค่าใช้สอย	1,500	
	ค่าสาธารณูปโภค	-	
งบลงทุน	ค่าครุภัณฑ์	-	
	ค่าสิ่งก่อสร้าง	-	
งบอุดหนุน	อุดหนุน	-	
งบรายจ่ายอื่น	รายจ่ายอื่น	-	
รวมทั้งสิ้น		5,000	

12. ตัวชี้วัด		
13.1 ตัวชี้วัดความสำเร็จของโครงการ :		
ตัวชี้วัดความสำเร็จ	รายละเอียด	ค่าเป้าหมาย
เชิงปริมาณ		
	จำนวนหน่วยงานที่นำผลงานวิจัยไปใช้ประโยชน์อย่างเป็นรูปธรรม (คทก. 3.4)	1 ชุมชน (ชุมชน)
เชิงคุณภาพ		
	ความพึงพอใจของผู้รับบริการในกระบวนการให้บริการ	ร้อยละ 80 (ร้อยละ)
13. วิธีการประเมินผลโครงการ :		
[X] แบบสอบถาม [] แบบสัมภาษณ์ [] แบบสังเกต [] แบบวัดความรู้ ความเข้าใจ [] อื่นๆ(ระบุ)		
14. ประโยชน์ที่คาดว่าจะได้รับ : 1. หลักสูตรวิทยาศาสตร์และเทคโนโลยีการอาหาร ได้ถ่ายทอดองค์ความรู้ด้านวิทยาศาสตร์และเทคโนโลยีการอาหารแก่ชุมชนจอมทองอย่างต่อเนื่อง 2. เกิดเครือข่ายความร่วมมือที่ดีระหว่างหลักสูตรฯ และชุมชนจอมทอง 3. นักศึกษาได้ฝึกปฏิบัติจริงในการถ่ายทอดความรู้ให้กับชุมชน		

รายละเอียดโครงการของแผนปฏิบัติการประจำปี 2566
หน่วยงาน หลักสูตรสาขาวิชาวิทยาศาสตร์และเทคโนโลยีการอาหาร

1. ชื่อโครงการ : โครงการเตรียมความพร้อมนักเรียนก่อนการฝึกงานหรือปฏิบัติสหกิจศึกษา	รหัสโครงการ : 6605004002-05																												
2. ผู้รับผิดชอบ : 2.1 ผู้กำกับดูแล : ผศ.ดร.อุทัยวรรณ นัตตรง 2.2 ผู้รับผิดชอบ : ผศ.พิมพ์ชนก พริกบุญจันทร์ โทรศัพท์/ มือถือ : 0819733471 2.3 หน่วยงาน : หลักสูตรสาขาวิชาวิทยาศาสตร์และเทคโนโลยีการอาหาร คณะ/ สำนัก/ สถาบัน :																													
3. ความสอดคล้องของโครงการ : (ทำเครื่องหมาย ✓ ในช่อง <input type="checkbox"/>) 3.1 แผนพัฒนาของมหาวิทยาลัย : . มติการพัฒนาที่ 1 การยกระดับคุณภาพบัณฑิต 3.2 แผนพัฒนาของคณะ/ หน่วยงาน : นโยบาย/ . ยุทธศาสตร์ที่ 1 การพัฒนาบัณฑิตนักปฏิบัติให้สามารถตอบสนองต่อตลาดแรงงาน และมีศักยภาพการเป็นผู้ประกอบการสามารถบูรณาการองค์ความรู้สู่การสร้างนวัตกรรมและเทคโนโลยี																													
4. หลักการและเหตุผล : โครงการที่เกี่ยวกับการเตรียมความพร้อมก่อนออกฝึกงานหรือสหกิจศึกษาที่ส่งเสริมและพัฒนาคุณภาพของนักศึกษาให้มีคุณลักษณะที่พึงประสงค์ตามที่มหาวิทยาลัยกำหนด มีทักษะวิชาการ รวมทั้งการพัฒนานักศึกษาให้เป็นไปตามอัตลักษณ์ของมหาวิทยาลัย																													
5. วัตถุประสงค์ : เพื่อเตรียมความพร้อมแก่นักศึกษาก่อนออกฝึกงานหรือปฏิบัติสหกิจศึกษา																													
6. สถานที่ดำเนินการ :																													
7. กลุ่มเป้าหมาย : บุคลากรภายใน 20 คน บุคลากรภายนอก - คน รวมทั้งสิ้น 20คน																													
8. แผนดำเนินการ และแผนการเบิกจ่ายงบประมาณ : รวมทั้งสิ้น 2,000 บาท [] ไตรมาสที่ 1 (ตุลาคม - ธันวาคม) จำนวน - บาท [] ไตรมาสที่ 2 (มกราคม - มีนาคม) จำนวน - บาท [X] ไตรมาสที่ 3 (เมษายน - มิถุนายน) จำนวน 2,000 บาท [] ไตรมาสที่ 4 (กรกฎาคม - กันยายน) จำนวน - บาท																													
9. ระยะเวลาดำเนินการจริง : วันที่ เดือน พ.ศ. ถึงวันที่ เดือน พ.ศ.																													
10. ขั้นตอนและวิธีดำเนินการ :																													
<table border="1" style="width: 100%; border-collapse: collapse;"> <thead> <tr> <th style="width: 60%;">ขั้นตอน/กิจกรรม</th> <th style="width: 3%;">ต.ค.</th> <th style="width: 3%;">พ.ย.</th> <th style="width: 3%;">ธ.ค.</th> <th style="width: 3%;">ม.ค.</th> <th style="width: 3%;">ก.พ.</th> <th style="width: 3%;">มี.ค.</th> <th style="width: 3%;">เม.ย.</th> <th style="width: 3%;">พ.ค.</th> <th style="width: 3%;">มิ.ย.</th> <th style="width: 3%;">ก.ค.</th> <th style="width: 3%;">ส.ค.</th> <th style="width: 3%;">ก.ย.</th> <th style="width: 10%;">ผู้รับผิดชอบ</th> </tr> </thead> <tbody> <tr> <td style="padding: 5px;">1. ประชุมคณาจารย์ประจำหลักสูตรและอาจารย์ผู้สอนและนักศึกษาเพื่อวางแผนการจัดโครงการ เตรียมความพร้อมนักเรียนก่อนการฝึกงานหรือปฏิบัติสหกิจศึกษาหลักสูตร</td> <td></td> <td></td> <td></td> <td></td> <td></td> <td style="text-align: center;">X</td> <td></td> <td></td> <td></td> <td></td> <td></td> <td></td> <td style="padding: 5px;">ประธานหลักสูตร</td> </tr> </tbody> </table>	ขั้นตอน/กิจกรรม	ต.ค.	พ.ย.	ธ.ค.	ม.ค.	ก.พ.	มี.ค.	เม.ย.	พ.ค.	มิ.ย.	ก.ค.	ส.ค.	ก.ย.	ผู้รับผิดชอบ	1. ประชุมคณาจารย์ประจำหลักสูตรและอาจารย์ผู้สอนและนักศึกษาเพื่อวางแผนการจัดโครงการ เตรียมความพร้อมนักเรียนก่อนการฝึกงานหรือปฏิบัติสหกิจศึกษาหลักสูตร						X							ประธานหลักสูตร	
ขั้นตอน/กิจกรรม	ต.ค.	พ.ย.	ธ.ค.	ม.ค.	ก.พ.	มี.ค.	เม.ย.	พ.ค.	มิ.ย.	ก.ค.	ส.ค.	ก.ย.	ผู้รับผิดชอบ																
1. ประชุมคณาจารย์ประจำหลักสูตรและอาจารย์ผู้สอนและนักศึกษาเพื่อวางแผนการจัดโครงการ เตรียมความพร้อมนักเรียนก่อนการฝึกงานหรือปฏิบัติสหกิจศึกษาหลักสูตร						X							ประธานหลักสูตร																

วิทยาศาสตร์และเทคโนโลยีการอาหาร														
2. ดำเนินการจัดกิจกรรมเตรียมความพร้อมนักศึกษาก่อนการฝึกงานหรือปฏิบัติสหกิจศึกษา						X	X	X						อาจารย์และนักศึกษาชั้นปีที่ 2,3
3. ติดตาม ประเมินผลและสรุปผลการจัดโครงการ										X				คณาจารย์ นักศึกษาในหลักสูตรฯ

11. งบประมาณสำหรับการเบิกจ่าย :

หมวดรายจ่าย/รายละเอียดค่าใช้จ่ายของโครงการ/กิจกรรม		จำนวนงบประมาณ	คำชี้แจงรายละเอียดค่าใช้จ่ายของโครงการ/กิจกรรม
งบบุคลากร	เงินเดือน	-	ประเภท : ค่าสมนาคุณวิทยากร รายละเอียดการเบิกจ่าย : ค่าตอบแทนวิทยากร จำนวน 3 ชั่วโมง x 300 บาท = 900 บาท จำนวน 0 ราคา 900 ประเภท : ค่าอาหาร อาหารว่าง และเครื่องดื่ม รายละเอียดการเบิกจ่าย : ค่าอาหารกลางวัน 55 คน x 20 บาท = 1,100 บาท จำนวน 0 ราคา 1100
	ค่าจ้างชั่วคราว	-	
งบดำเนินงาน	ค่าวัสดุ	1,100	
	ค่าตอบแทน	900	
	ค่าใช้สอย	-	
	ค่าสาธารณูปโภค	-	
งบลงทุน	ค่าครุภัณฑ์	-	
	ค่าสิ่งก่อสร้าง	-	
งบอุดหนุน	อุดหนุน	-	
งบรายจ่ายอื่น	รายจ่ายอื่น	-	
รวมทั้งสิ้น		2,000	

12. ตัวชี้วัด

13.1 ตัวชี้วัดความสำเร็จของโครงการ :

ตัวชี้วัดความสำเร็จ	รายละเอียด	ค่าเป้าหมาย
เชิงปริมาณ		
	จำนวนนักศึกษาที่เข้าร่วมโครงการ	17 คน (คน)
เชิงคุณภาพ		
	ค่าเฉลี่ยความพึงพอใจของนักศึกษาที่เข้าร่วมกิจกรรม	ร้อยละ 80 (ร้อยละ)

13. วิธีการประเมินผลโครงการ :

[X] แบบสอบถาม [] แบบสัมภาษณ์ [] แบบสังเกต [] แบบวัดความรู้ ความเข้าใจ [] อื่นๆ(ระบุ)

14. ประโยชน์ที่คาดว่าจะได้รับ : นักศึกษามีความพร้อม ความมั่นใจ ก่อนออกฝึกงานหรือปฏิบัติสหกิจศึกษา

รายละเอียดโครงการของแผนปฏิบัติการประจำปี 2566
หน่วยงาน หลักสูตรสาขาวิชาวิทยาศาสตร์และเทคโนโลยีการอาหาร

1. ชื่อโครงการ : งานจัดการเรียนการสอนนักศึกษาในระดับบัณฑิตศึกษา สาขาวิชาวิทยาศาสตร์และเทคโนโลยีการอาหาร	รหัสโครงการ : 6605004003-01
<p>2. ผู้รับผิดชอบ :</p> <p>2.1 ผู้กำกับดูแล : ผศ.ดร.อุทัยวรรณ ฉัตรธง</p> <p>2.2 ผู้รับผิดชอบ : เกตุการ ดาจันทา ไทรศัพท์/ มือถือ :</p> <p>2.3 หน่วยงาน : หลักสูตรสาขาวิชาวิทยาศาสตร์และเทคโนโลยีการอาหาร คณะ/ สำนัก/ สถาบัน :</p>	
<p>3. ความสอดคล้องของโครงการ : (ทำเครื่องหมาย ✓ ในช่อง <input type="checkbox"/>)</p> <p>3.1 แผนพัฒนาของมหาวิทยาลัย :</p> <p style="padding-left: 20px;">. มติการพัฒหน้าที่ 1 การยกระดับคุณภาพบัณฑิต</p> <p>3.2 แผนพัฒนาของคณะ/ หน่วยงาน :</p> <p style="padding-left: 20px;">นโยบาย/</p> <p style="padding-left: 20px;">. ยุทธศาสตร์ที่ 1 การพัฒนาบัณฑิตนักปฏิบัติให้สามารถตอบสนองต่อตลาดแรงงาน และมีศักยภาพการเป็นผู้ประกอบการ สามารถบูรณาการองค์ความรู้สู่การสร้างนวัตกรรมและเทคโนโลยี</p>	
<p>4. หลักการและเหตุผล :</p> <p>คณะเทคโนโลยีการเกษตรและอาหาร จัดการเรียนการสอนระดับบัณฑิตศึกษาในหลักสูตรวิทยาศาสตรมหาบัณฑิต สาขาวิชาวิทยาศาสตร์และเทคโนโลยีการอาหาร เพื่อให้การจัดการเรียนการสอน การปรึกษาวิทยานิพนธ์ การสอบวิทยานิพนธ์/เค้าโครงวิทยานิพนธ์เป็นไปอย่างมีประสิทธิภาพ คณะฯ จึงจัดสรรงบประมาณเพื่อจัดหาทรัพยากรสนับสนุนการเรียนการสอนและการบริหารหลักสูตรในหลักสูตรดังกล่าว</p>	
<p>5. วัตถุประสงค์ :</p> <p>5.1 เพื่อให้นักศึกษาคณะเทคโนโลยีการเกษตรและอาหารระดับปริญญาโทได้รับการพัฒนาตามมาตรฐานผลการเรียนรู้ส่งผลต่อคุณภาพการศึกษากายในระดับหลักสูตรสาขาวิชาให้อยู่ในระดับดี</p>	
<p>6. สถานที่ดำเนินการ :</p>	
<p>7. กลุ่มเป้าหมาย :</p> <p>บุคลากรภายใน 6 คน</p> <p>บุคลากรภายนอก 6 คน</p> <p>รวมทั้งสิ้น 12คน</p>	
<p>8. แผนดำเนินการ และแผนการเบิกจ่ายงบประมาณ : รวมทั้งสิ้น 62,200 บาท</p> <p>[X] ไตรมาสที่ 1 (ตุลาคม - ธันวาคม) จำนวน 15,000 บาท</p> <p>[X] ไตรมาสที่ 2 (มกราคม - มีนาคม) จำนวน 15,000 บาท</p> <p>[X] ไตรมาสที่ 3 (เมษายน - มิถุนายน) จำนวน 15,000 บาท</p> <p>[X] ไตรมาสที่ 4 (กรกฎาคม - กันยายน) จำนวน 17,200 บาท</p>	
<p>9. ระยะเวลาดำเนินการจริง :</p> <p>วันที่ เดือน พ.ศ. ถึงวันที่ เดือน พ.ศ.</p>	

10. ขั้นตอนและวิธีดำเนินการ :

ขั้นตอน/กิจกรรม	ค.ค.	พ.ย.	ธ.ค.	ม.ค.	ก.พ.	มี.ค.	เม.ย.	พ.ค.	มิ.ย.	ก.ค.	ส.ค.	ก.ย.	ผู้รับผิดชอบ
ประชุมเพื่อชี้แจงการจัดการเรียนการสอน	X												รศ.ดร.เกตุการ
ดำเนินการจัดการเรียนการสอน การสอบป้องกันวิทยานิพนธ์ อาจารย์ที่ปรึกษา	X	X	X	X	X	X	X	X	X	X	X	X	รศ.ดร.เกตุการ
ติดตามผลการดำเนินงาน				X	X	X	X	X	X	X	X	X	รศ.ดร.เกตุการ
สรุปผลและประเมินงาน			X			X			X			X	รศ.ดร.เกตุการ

11. งบประมาณสำหรับการเบิกจ่าย :

หมวดรายจ่าย/รายละเอียดค่าใช้จ่ายของโครงการ/กิจกรรม		จำนวนงบประมาณ	คำชี้แจงรายละเอียดค่าใช้จ่ายของโครงการ/กิจกรรม
งบบุคลากร	เงินเดือน	-	ประเภท : วัสดุสำนักงาน รายละเอียดการเบิกจ่าย : กระดาษและวัสดุจัดการเรียนการสอน จำนวน 1 งาน ราคา 12000
	ค่าจ้างชั่วคราว	-	
งบดำเนินงาน	ค่าวัสดุ	12,000	ประเภท : ค่าตอบแทนอื่น รายละเอียดการเบิกจ่าย : กรรมการสอบวิทยานิพนธ์ จำนวน 1 งาน ราคา 42000
	ค่าตอบแทน	42,000	
	ค่าใช้สอย	8,200	
	ค่าสาธารณูปโภค	-	
งบลงทุน	ค่าครุภัณฑ์	-	ประเภท : ค่าใช้สอยอื่นๆ รายละเอียดการเบิกจ่าย : ค่าจ้างเหมา และค่าเช่าเครื่องถ่ายภาพเอกสาร จำนวน 1 งาน ราคา 8200
	ค่าสิ่งก่อสร้าง	-	
งบอุดหนุน	อุดหนุน	-	
งบรายจ่ายอื่น	รายจ่ายอื่น	-	
รวมทั้งสิ้น		62,200	

12. ตัวชี้วัด

13.1 ตัวชี้วัดความสำเร็จของโครงการ :

ตัวชี้วัดความสำเร็จ	รายละเอียด	ค่าเป้าหมาย
เชิงปริมาณ		
	นักศึกษาหลักสูตร วท.ม. สาขาวิชาวิทยาศาสตร์และเทคโนโลยีการอาหาร	6 (คน)
	บุคลากรสายวิชาการ	8 (คน)
	จำนวนครั้งการสอบป้องกันวิทยานิพนธ์	6 (ครั้ง)
เชิงคุณภาพ		
	คะแนนการประเมินคุณภาพการศึกษาภายในระดับหลักสูตร มีคะแนนช่วง 3.01 – 4.00 ระดับดี	3.01 (คะแนน)

13. วิธีการประเมินผลโครงการ :

[X] แบบสอบถาม [] แบบสัมภาษณ์ [] แบบสังเกต [] แบบวัดความรู้ ความเข้าใจ [] อื่นๆ(ระบุ)

14. ประโยชน์ที่คาดว่าจะได้รับ :

รายละเอียดโครงการของแผนปฏิบัติการประจำปี 2566
หน่วยงาน หลักสูตรสาขาวิชาวิศวกรรมเกษตรและอาหาร

1. ชื่อโครงการ : งานจัดการศึกษาหลักสูตรสาขาวิชาวิศวกรรมอาหาร	รหัสโครงการ : 6605005001-01																												
2. ผู้รับผิดชอบ : 2.1 ผู้กำกับดูแล : ผู้ช่วยศาสตราจารย์ ดร.อุทัยวรรณ ฉัตรจง คณบดีคณะเทคโนโลยีการเกษตรและอาหาร 2.2 ผู้รับผิดชอบ : อาจารย์ ดร.วรลักษณ์ สุริวงษ์ โทรศัพท์/ มือถือ : 081-955-0662 2.3 หน่วยงาน : หลักสูตรสาขาวิชาวิศวกรรมเกษตรและอาหาร คณะ/ สำนัก/ สถาบัน :																													
3. ความสอดคล้องของโครงการ : (ทำเครื่องหมาย ✓ ในช่อง <input type="checkbox"/>) 3.1 แผนพัฒนาของมหาวิทยาลัย : . มติการพัฒหน้าที่ 1 การยกระดับคุณภาพบัณฑิต 3.2 แผนพัฒนาของคณะ/ หน่วยงาน : นโยบาย/ . ยุทธศาสตร์ที่ 1 การพัฒนาบัณฑิตนักปฏิบัติให้สามารถตอบสนองต่อตลาดแรงงาน และมีศักยภาพการเป็นผู้ประกอบการ สามารถบูรณาการองค์ความรู้สู่การสร้างนวัตกรรมและเทคโนโลยี																													
4. หลักการและเหตุผล : เนื่องด้วยในการจัดการเรียนการสอนในหลักสูตรสาขาวิชาวิศวกรรมอาหาร มีความจำเป็นต้องจัดหาวัสดุอุปกรณ์ประกอบการเรียนการสอน เพื่อให้การจัดการเรียนการสอนเป็นไปตามมาตรฐานที่ระบุไว้ในหลักสูตรอย่างครบถ้วน																													
5. วัตถุประสงค์ : เพื่อเพิ่มศักยภาพนักศึกษาในการฝึกทักษะ ประสบการณ์ เพื่อการประกอบวิชาชีพของนักศึกษาในอนาคต เพื่อจัดหาทรัพยากร และสิ่งสนับสนุนประกอบการเรียนการสอน การวิจัย ในรายวิชาที่เปิดสอนของหลักสูตรสาขาวิชา																													
6. สถานที่ดำเนินการ :																													
7. กลุ่มเป้าหมาย : บุคลากรภายใน 45 คน บุคลากรภายนอก - คน รวมทั้งสิ้น 45คน																													
8. แผนดำเนินการ และแผนการเบิกจ่ายงบประมาณ : รวมทั้งสิ้น 10,000 บาท [X] ไตรมาสที่ 1 (ตุลาคม – ธันวาคม) จำนวน 2,000 บาท [X] ไตรมาสที่ 2 (มกราคม – มีนาคม) จำนวน 3,500 บาท [X] ไตรมาสที่ 3 (เมษายน – มิถุนายน) จำนวน 2,500 บาท [X] ไตรมาสที่ 4 (กรกฎาคม – กันยายน) จำนวน 2,000 บาท																													
9. ระยะเวลาดำเนินการจริง : วันที่ เดือน พ.ศ. ถึงวันที่ เดือน พ.ศ.																													
10. ขั้นตอนและวิธีดำเนินการ :																													
<table border="1" style="width: 100%; border-collapse: collapse; text-align: center;"> <thead> <tr> <th style="width: 30%;">ขั้นตอน/กิจกรรม</th> <th style="width: 3%;">ต.ค.</th> <th style="width: 3%;">พ.ย.</th> <th style="width: 3%;">ธ.ค.</th> <th style="width: 3%;">ม.ค.</th> <th style="width: 3%;">ก.พ.</th> <th style="width: 3%;">มี.ค.</th> <th style="width: 3%;">เม.ย.</th> <th style="width: 3%;">พ.ค.</th> <th style="width: 3%;">มิ.ย.</th> <th style="width: 3%;">ก.ค.</th> <th style="width: 3%;">ส.ค.</th> <th style="width: 3%;">ก.ย.</th> <th style="width: 10%;">ผู้รับผิดชอบ</th> </tr> </thead> <tbody> <tr> <td style="text-align: left; padding: 5px;">1. วางแผนการใช้งบประมาณในแต่ละรายวิชา</td> <td style="text-align: center;">X</td> <td></td> <td></td> <td></td> <td></td> <td></td> <td></td> <td></td> <td></td> <td></td> <td></td> <td></td> <td style="text-align: left; padding: 5px;">อ.ดร.วรลักษณ์ สุริวงษ์</td> </tr> </tbody> </table>	ขั้นตอน/กิจกรรม	ต.ค.	พ.ย.	ธ.ค.	ม.ค.	ก.พ.	มี.ค.	เม.ย.	พ.ค.	มิ.ย.	ก.ค.	ส.ค.	ก.ย.	ผู้รับผิดชอบ	1. วางแผนการใช้งบประมาณในแต่ละรายวิชา	X												อ.ดร.วรลักษณ์ สุริวงษ์	
ขั้นตอน/กิจกรรม	ต.ค.	พ.ย.	ธ.ค.	ม.ค.	ก.พ.	มี.ค.	เม.ย.	พ.ค.	มิ.ย.	ก.ค.	ส.ค.	ก.ย.	ผู้รับผิดชอบ																
1. วางแผนการใช้งบประมาณในแต่ละรายวิชา	X												อ.ดร.วรลักษณ์ สุริวงษ์																

2. ดำเนินการจัดหาวัสดุประกอบการเรียนการสอนตามแผนฯ		X	X	X	X	X	X	X	X	X		อ.ดร.วรลักษณ์ สุริวงษ์
3. ตรวจสอบการใช้งบประมาณตามระยะเวลาที่กำหนด				X			X			X	X	อ.ดร.วรลักษณ์ สุริวงษ์
4. นำผลประเมินไปปรับแผนการใช้งานงบประมาณในปีถัดไป												อ.ดร.วรลักษณ์ สุริวงษ์

11. งบประมาณสำหรับการเบิกจ่าย :

หมวดรายจ่าย/รายละเอียดค่าใช้จ่ายของโครงการ/กิจกรรม		จำนวนงบประมาณ	คำชี้แจงรายละเอียดค่าใช้จ่ายของโครงการ/กิจกรรม
งบบุคลากร	เงินเดือน	-	ประเภท : วัสดุอื่น ๆ รายละเอียดการเบิกจ่าย : วัสดุวิศวกรรมที่ใช้ประกอบการเรียนการสอน จำนวน 1 ครั้ง ราคา 2000
	ค่าจ้างชั่วคราว	-	
งบดำเนินงาน	ค่าวัสดุ	-	ประเภท : วัสดุวิทยาศาสตร์และการแพทย์ รายละเอียดการเบิกจ่าย : วัสดุเครื่องแก้ว วัสดุทดลองทางวิทยาศาสตร์ จำนวน 1 ครั้ง ราคา 1000
	ค่าตอบแทน	-	
	ค่าใช้สอย	-	
	ค่าสาธารณูปโภค	-	
งบลงทุน	ค่าครุภัณฑ์	-	ประเภท : วัสดุสำนักงาน รายละเอียดการเบิกจ่าย : กระดาษ A4 กระดาษชาร์ต จำนวน 1 ครั้ง ราคา 1000
	ค่าสิ่งก่อสร้าง	-	
งบอุดหนุน	อุดหนุน	10,000	ประเภท : วัสดุการเกษตร รายละเอียดการเบิกจ่าย : วัสดุเกษตรและอาหารสำหรับทดลอง จำนวน 2 ครั้ง ราคา 1000
งบรายจ่ายอื่น	รายจ่ายอื่น	-	ประเภท : ค่าใช้สอยอื่นๆ รายละเอียดการเบิกจ่าย : ค่าเช่าเหมาเครื่องถ่ายภาพเอกสาร จำนวน 10 เดือน ราคา 4500 ประเภท : วัสดุอื่น ๆ รายละเอียดการเบิกจ่าย : บรรจุภัณฑ์สำหรับการทดลอง จำนวน 1 ครั้ง ราคา 500
รวมทั้งสิ้น		10,000	

12. ตัวชี้วัด

13.1 ตัวชี้วัดความสำเร็จของโครงการ :

ตัวชี้วัดความสำเร็จ	รายละเอียด	ค่าเป้าหมาย
เชิงปริมาณ	นักศึกษาที่เข้าร่วมโครงการ (ร้อยละ 80 ของค่าเป้าหมาย)	80 (ร้อยละ)
เชิงคุณภาพ	ร้อยละของผลการเบิกจ่ายงบประมาณ (ร้อยละ)	100 (ร้อยละ)

13. วิธีการประเมินผลโครงการ :

[X] แบบสอบถาม [] แบบสัมภาษณ์ [X] แบบสังเกต [] แบบวัดความรู้ ความเข้าใจ [] อื่นๆ(ระบุ)

14. ประโยชน์ที่คาดว่าจะได้รับ : 1. สามารถสนับสนุนการเรียนการสอนและการบริหารหลักสูตรได้ 2. นักศึกษาและบุคลากรมีความพึงพอใจต่อสิ่งสนับสนุนการเรียนการสอน

รายละเอียดโครงการของแผนปฏิบัติการประจำปี 2566
หน่วยงาน หลักสูตรสาขาวิชาวิศวกรรมเกษตรและอาหาร

1. ชื่อโครงการ : โครงการเตรียมความพร้อมก่อนจบนักศึกษาชั้นปีสุดท้าย หลักสูตรสาขาวิชา วิศวกรรมเกษตรและอาหาร	รหัสโครงการ : 6605005002-01
2. ผู้รับผิดชอบ : 2.1 ผู้กำกับดูแล : ผู้ช่วยศาสตราจารย์ ดร.อุทัยวรรณ ฉัตรธง คณบดีคณะเทคโนโลยีการเกษตรและอาหาร 2.2 ผู้รับผิดชอบ : อาจารย์พัชราภรณ์ อินริราย โทรศัพท์/ มือถือ : 087-8461643 2.3 หน่วยงาน : หลักสูตรสาขาวิชาวิศวกรรมเกษตรและอาหาร คณะ/ สำนัก/ สถาบัน :	
3. ความสอดคล้องของโครงการ : (ทำเครื่องหมาย ✓ ในช่อง <input type="checkbox"/>) 3.1 แผนพัฒนาของมหาวิทยาลัย : . มติการพัฒหน้าที่ 1 การยกระดับคุณภาพบัณฑิต 3.2 แผนพัฒนาของคณะ/ หน่วยงาน : นโยบาย/ . ยุทธศาสตร์ที่ 1 การพัฒนาบัณฑิตนักปฏิบัติให้สามารถตอบสนองต่อตลาดแรงงาน และมีศักยภาพการเป็นผู้ประกอบการ สามารถบูรณาการองค์ความรู้สู่การสร้างนวัตกรรมและเทคโนโลยี	
4. หลักการและเหตุผล : มหาวิทยาลัยราชภัฏพิบูลสงครามเป็นมหาวิทยาลัยเพื่อท้องถิ่นและมหาวิทยาลัยราชภัฏต้นแบบ ที่น้อมนำคุณธรรม จริยธรรมและ ความรู้ตามหลักปรัชญาเศรษฐกิจพอเพียง บูรณาการกับการปฏิบัติการ การผลิตบัณฑิต การวิจัย การบริการวิชาการ และการทำนุ บำรุงศิลปวัฒนธรรม ทำให้ชุมชนเข้มแข็งพร้อมก้าวสู่ประชาคมอาเซียน ดังนั้น คณะเทคโนโลยีการเกษตรและอาหารได้เล็งเห็นถึง ความสำคัญดังกล่าว จึงจัดกิจกรรม “โครงการเตรียมความพร้อมก่อนจบการศึกษา สำหรับนักศึกษาชั้นปีสุดท้าย หลักสูตรสาขาวิชา วิศวกรรมเกษตรและอาหาร” เพื่อเป็นการเตรียมความพร้อมก่อนจบการศึกษาให้กับนักศึกษาที่จะเป็นบัณฑิตนักปฏิบัติ โดยเป็นการ ทบทวนความรู้ที่ได้เรียนมา และเพิ่มพูนทักษะความสามารถให้กับนักศึกษาชั้นปีที่ 4 ของทางหลักสูตร อันจะส่งผลให้นักศึกษาได้รับ ความรู้เต็มประสิทธิภาพ และสามารถดึงศักยภาพของตนเองออกมาได้อย่างเต็มที่ ทำให้มีความมั่นใจที่จะนำความรู้ที่มีอยู่ออกมาใช้ และสามารถแก้ไขปัญหาต่างๆ พร้อมทั้งจะพัฒนาประเทศชาติเมื่อจบการศึกษาไปแล้ว	
5. วัตถุประสงค์ : เพื่อเป็นการเตรียมความพร้อมก่อนจบการศึกษาให้กับนักศึกษาที่จะเป็นบัณฑิต เพื่อเพิ่มพูนทักษะความสามารถให้ทำงาน ในสาขาวิชาชีพได้อย่างมีประสิทธิภาพก่อนที่จะจบการศึกษา	
6. สถานที่ดำเนินการ :	
7. กลุ่มเป้าหมาย : บุคลากรภายใน 5 คน บุคลากรภายนอก - คน รวมทั้งสิ้น 5คน	
8. แผนดำเนินการ และแผนการเบิกจ่ายงบประมาณ : รวมทั้งสิ้น 1,500 บาท [] ไตรมาสที่ 1 (ตุลาคม – ธันวาคม) จำนวน - บาท [X] ไตรมาสที่ 2 (มกราคม – มีนาคม) จำนวน 1,500 บาท [] ไตรมาสที่ 3 (เมษายน – มิถุนายน) จำนวน - บาท [] ไตรมาสที่ 4 (กรกฎาคม – กันยายน) จำนวน - บาท	
9. ระยะเวลาดำเนินการจริง : วันที่ เดือน พ.ศ. ถึงวันที่ เดือน พ.ศ.	

10. ขั้นตอนและวิธีดำเนินการ :

ขั้นตอน/กิจกรรม	ต.ค.	พ.ย.	ธ.ค.	ม.ค.	ก.พ.	มี.ค.	เม.ย.	พ.ค.	มิ.ย.	ก.ค.	ส.ค.	ก.ย.	ผู้รับผิดชอบ
1. วางแผนการใช้งบประมาณของ การจัดกิจกรรม				X	X								อ.พัชราภรณ์ อินริราย
2. ดำเนินการจัดหาวัสดุประกอบ กิจกรรม และจัดเตรียมเอกสาร ประกอบการบรรยายและปฏิบัติ					X	X							อ.พัชราภรณ์ อินริราย
3. ดำเนินการจัดกิจกรรม						X	X						อ.พัชราภรณ์ อินริราย
4. สรุปผลและประเมินผลการ ดำเนินโครงการ เพื่อนำผลการ ประเมินมาปรับปรุงในปีต่อไป								X	X				อ.พัชราภรณ์ อินริราย

11. งบประมาณสำหรับการเบิกจ่าย :

หมวดรายจ่าย/รายละเอียดค่าใช้จ่าย ของโครงการ/กิจกรรม		จำนวนงบประมาณ	คำชี้แจงรายละเอียดค่าใช้จ่ายของโครงการ/ กิจกรรม
งบบุคลากร	เงินเดือน	-	ประเภท : ค่าตอบแทนอื่น รายละเอียดการ เบิกจ่าย : ค่าตอบแทนวิทยากร จำนวน 3 ชั่วโมง ราคา 900
	ค่าจ้างชั่วคราว	-	
งบดำเนินงาน	ค่าวัสดุ	-	ประเภท : วัสดุสำนักงาน รายละเอียดการเบิกจ่าย : ค่าปากกา ดินสอ กระดาษสำหรับการอบรมฯ และวัสดุสำนักงาน จำนวน 1 ครั้ง ราคา 425
	ค่าตอบแทน	-	
	ค่าใช้สอย	-	
	ค่าสาธารณูปโภค	-	
งบลงทุน	ค่าครุภัณฑ์	-	ประเภท : ค่าอาหาร อาหารว่าง และเครื่องดื่ม รายละเอียดการเบิกจ่าย : ค่าอาหารว่างพร้อม เครื่องดื่ม จำนวน 1 มื้อ ราคา 175
	ค่าสิ่งก่อสร้าง	-	
งบอุดหนุน	อุดหนุน	1,500	
งบรายจ่ายอื่น	รายจ่ายอื่น	-	
รวมทั้งสิ้น		1,500	

12. ตัวชี้วัด

13.1 ตัวชี้วัดความสำเร็จของโครงการ :

ตัวชี้วัดความสำเร็จ	รายละเอียด	ค่าเป้าหมาย
เชิงปริมาณ		
	จำนวนผู้เข้าร่วมโครงการ (ร้อยละ 80 ของค่าเป้าหมาย)	80 (ร้อยละ)
เชิงคุณภาพ		
	มรพส.1.1 ร้อยละความพึงพอใจของผู้ใช้บัณฑิตตามอัตลักษณ์ของ มหาวิทยาลัย	80 (ร้อยละ)

13. วิธีการประเมินผลโครงการ :

[X] แบบสอบถาม [] แบบสัมภาษณ์ [] แบบสังเกต [] แบบวัดความรู้ ความเข้าใจ [] อื่นๆ(ระบุ)

14. ประโยชน์ที่คาดว่าจะได้รับ : นักศึกษามีความพร้อมสำหรับจบการศึกษา และเข้าสู่การทำงานตามสาขาวิชาชีพ

รายละเอียดโครงการของแผนปฏิบัติการประจำปี 2566
หน่วยงาน หลักสูตรสาขาวิชาวิศวกรรมเกษตรและอาหาร

1. ชื่อโครงการ : โครงการศึกษาดูงานวิศวกรรมเพื่อการพัฒนาท้องถิ่น	รหัสโครงการ : 6605005002-02
2. ผู้รับผิดชอบ : 2.1 ผู้กำกับดูแล : ผู้ช่วยศาสตราจารย์ ดร.อุทัยวรรณ ฉัตรธง คณบดีคณะเทคโนโลยีการเกษตรและอาหาร 2.2 ผู้รับผิดชอบ : อาจารย์สุรินทร์พร แสงวงงาม โทรศัพท์/ มือถือ : 095-6965225 2.3 หน่วยงาน : หลักสูตรสาขาวิชาวิศวกรรมเกษตรและอาหาร คณะ/ สำนัก/ สถาบัน :	
3. ความสอดคล้องของโครงการ : (ทำเครื่องหมาย <input checked="" type="checkbox"/> ในช่อง <input type="checkbox"/>) 3.1 แผนพัฒนาของมหาวิทยาลัย : . มติการพัฒหน้าที่ 1 การยกระดับคุณภาพบัณฑิต 3.2 แผนพัฒนาของคณะ/ หน่วยงาน : นโยบาย/ . ยุทธศาสตร์ที่ 1 การพัฒนาบัณฑิตนักปฏิบัติให้สามารถตอบสนองต่อตลาดแรงงาน และมีศักยภาพการเป็นผู้ประกอบการ สามารถบูรณาการองค์ความรู้สู่การสร้างนวัตกรรมและเทคโนโลยี	
4. หลักการและเหตุผล : ทางหลักสูตรสาขาวิชาวิศวกรรมอาหาร ได้เล็งเห็นถึงความสำคัญในการพัฒนากระบวนการเรียนรู้สู่บัณฑิตนักปฏิบัติอย่างมืออาชีพ เพื่อการพัฒนาชุมชน ท้องถิ่น จึงได้มุ่งเน้นให้บุคลากรและนักศึกษาได้มีการแลกเปลี่ยนเรียนรู้ทางสาขาวิชาชีพทั้งทางวิศวกรรมเกษตร และวิศวกรรมอาหาร รวมถึงลักษณะการทำงานจริงและเทคโนโลยีในภาคอุตสาหกรรม หรือหน่วยงานต่างๆ ที่เกี่ยวข้อง นอกจากนี้ ยังส่งผลให้ตระหนักถึงจริยธรรมและจรรยาบรรณวิชาชีพวิศวกร เพื่อการสร้างบัณฑิตที่จะเป็นวิศวกรนักปฏิบัติที่มีคุณภาพควบคู่กับ คุณธรรมจริยธรรม สู่สังคมและนำมาพัฒนาท้องถิ่นได้อย่างยั่งยืน ดังนั้น หลักสูตรสาขาวิชาวิศวกรรมอาหาร จึงจัดโครงการศึกษาดูงานวิศวกรรมเพื่อการพัฒนาท้องถิ่น เพื่อให้บุคลากรและนักศึกษาได้รับการเรียนรู้สิ่งต่างๆ โดยตรงจากภาคธุรกิจหรือภาคอุตสาหกรรม เป็นการส่งเสริมทักษะการเรียนรู้ในศตวรรษที่ 21	
5. วัตถุประสงค์ : เพื่อพัฒนาศักยภาพนักศึกษาและเสริมสร้างทักษะการเรียนรู้ในศตวรรษที่ 21 เพื่อให้นักศึกษาตระหนักถึงความสำคัญของจรรยาบรรณวิชาชีพวิศวกร เพื่อส่งเสริมให้บุคลากรและนักศึกษามีความรู้และทักษะที่นำไปใช้ในการปฏิบัติได้จริง จากสถานที่ปฏิบัติงานจริงและผู้ที่ม่ประสบการณ์ เพื่อให้บุคลากรและนักศึกษาได้มีการแลกเปลี่ยนเรียนรู้ทางสาขาวิชาชีพจากภาคธุรกิจหรือภาคอุตสาหกรรม	
6. สถานที่ดำเนินการ :	
7. กลุ่มเป้าหมาย : บุคลากรภายใน 10 คน บุคลากรภายนอก - คน รวมทั้งสิ้น 10คน	
8. แผนดำเนินการ และแผนการเบิกจ่ายงบประมาณ : รวมทั้งสิ้น 6,000 บาท [] ไตรมาสที่ 1 (ตุลาคม - ธันวาคม) จำนวน - บาท [X] ไตรมาสที่ 2 (มกราคม - มีนาคม) จำนวน 5,800 บาท [X] ไตรมาสที่ 3 (เมษายน - มิถุนายน) จำนวน 200 บาท [] ไตรมาสที่ 4 (กรกฎาคม - กันยายน) จำนวน - บาท	
9. ระยะเวลาดำเนินการจริง : วันที่ เดือน พ.ศ. ถึงวันที่ เดือน พ.ศ.	

10. ขั้นตอนและวิธีดำเนินการ :

ขั้นตอน/กิจกรรม	ต.ค.	พ.ย.	ธ.ค.	ม.ค.	ก.พ.	มี.ค.	เม.ย.	พ.ค.	มิ.ย.	ก.ค.	ส.ค.	ก.ย.	ผู้รับผิดชอบ
1. วางแผนศึกษาดูงานวิศวกรรมเพื่อการพัฒนาท้องถิ่น				X	X								อ.สุรินทร์พร แสงวงงาม
2. ดำเนินการศึกษาดูงานวิศวกรรมเพื่อการพัฒนาท้องถิ่นตามแผน						X	X						อ.สุรินทร์พร แสงวงงาม
3. สรุปและสำรวจความพึงพอใจในการศึกษาดูงานและประโยชน์ที่ได้รับ								X					อ.สุรินทร์พร แสงวงงาม
4. สรุปผลการประเมินผู้ประกอบการต่อนักศึกษาที่ผ่านการฝึกประสบการณ์วิชาชีพ									X				อ.สุรินทร์พร แสงวงงาม

11. งบประมาณสำหรับการเบิกจ่าย :

หมวดรายจ่าย/รายละเอียดค่าใช้จ่ายของโครงการ/กิจกรรม		จำนวนงบประมาณ	คำชี้แจงรายละเอียดค่าใช้จ่ายของโครงการ/กิจกรรม
งบบุคลากร	เงินเดือน	-	ประเภท : ค่าเบี้ยเลี้ยง รายละเอียดการเบิกจ่าย : จำนวน 2 คน จำนวน 2 วัน ราคา 960
	ค่าจ้างชั่วคราว	-	
งบดำเนินงาน	ค่าวัสดุ	-	ประเภท : วัสดุเชื้อเพลิง รายละเอียดการเบิกจ่าย : ค่าน้ำมันเชื้อเพลิงสำหรับการออกศึกษาดูงาน 2540 บาท/ครั้ง จำนวน 1 ครั้ง ราคา 2540
	ค่าตอบแทน	-	
	ค่าใช้สอย	-	
	ค่าสาธารณูปโภค	-	
งบลงทุน	ค่าครุภัณฑ์	-	ประเภท : ค่าที่พัก รายละเอียดการเบิกจ่าย : 2 คน จำนวน 2 คืน ราคา 1500
	ค่าสิ่งก่อสร้าง	-	
งบอุดหนุน	อุดหนุน	6,000	ประเภท : ค่าใช้สอยอื่นๆ รายละเอียดการเบิกจ่าย : ค่าเอกสารประกอบกิจกรรม จำนวน 1 ครั้ง ราคา 200
งบรายจ่ายอื่น	รายจ่ายอื่น	-	ประเภท : ค่าใช้สอยอื่นๆ รายละเอียดการเบิกจ่าย : ค่าของที่ระลึก จำนวน 1 ครั้ง ราคา 800
รวมทั้งสิ้น		6,000	

12. ตัวชี้วัด

13.1 ตัวชี้วัดความสำเร็จของโครงการ :

ตัวชี้วัดความสำเร็จ	รายละเอียด	ค่าเป้าหมาย
เชิงปริมาณ		
	มรพส.1.7 ร้อยละของบุคลากรของสถาบันอุดมศึกษาแลกเปลี่ยนเรียนรู้สู่ภาคธุรกิจ/อุตสาหกรรม	5 (ร้อยละ)
เชิงคุณภาพ		
	ความพึงพอใจของผู้รับบริการ	80 (ร้อยละ)

13. วิธีการประเมินผลโครงการ :

[X] แบบสอบถาม [] แบบสัมภาษณ์ [] แบบสังเกต [] แบบวัดความรู้ ความเข้าใจ [] อื่นๆ(ระบุ)

14. ประโยชน์ที่คาดว่าจะได้รับ : นักศึกษาและบุคลากรได้แลกเปลี่ยนเรียนรู้จากสถานประกอบการ ซึ่งช่วยพัฒนาองค์ความรู้จากประสบการณ์จริง

รายละเอียดโครงการของแผนปฏิบัติการประจำปี 2566
หน่วยงาน หลักสูตรสาขาวิชาวิศวกรรมเกษตรและอาหาร

1. ชื่อโครงการ : โครงการเตรียมความพร้อมด้านวิชาชีพวิศวกรรมอาหาร	รหัสโครงการ : 6605005003-01
2. ผู้รับผิดชอบ : 2.1 ผู้กำกับดูแล : ผู้ช่วยศาสตราจารย์ ดร.อุทัยวรรณ ฉัตรธง คณบดีคณะเทคโนโลยีการเกษตรและอาหาร 2.2 ผู้รับผิดชอบ : อาจารย์ชวัลรัตน์ สัมฤทธิ์ โทรศัพท์/ มือถือ : 091-024-1873 2.3 หน่วยงาน : หลักสูตรสาขาวิชาวิศวกรรมเกษตรและอาหาร คณะ/ สำนัก/ สถาบัน : คณะเทคโนโลยีการเกษตรและอาหาร	
3. ความสอดคล้องของโครงการ : (ทำเครื่องหมาย <input checked="" type="checkbox"/> ในช่อง <input type="checkbox"/>) 3.1 แผนพัฒนาของมหาวิทยาลัย : . มติการพัฒนาที่ 1 การยกระดับคุณภาพบัณฑิต 3.2 แผนพัฒนาของคณะ/ หน่วยงาน : นโยบาย/ . ยุทธศาสตร์ที่ 1 การพัฒนาบัณฑิตนักปฏิบัติให้สามารถตอบสนองต่อตลาดแรงงาน และมีศักยภาพการเป็นผู้ประกอบการ สามารถบูรณาการองค์ความรู้สู่การสร้างนวัตกรรมและเทคโนโลยี	
4. หลักการและเหตุผล : เนื่องด้วยในการจัดการเรียนการสอนในหลักสูตรสาขาวิชาวิศวกรรมอาหารแบบบูรณาการกับการทำงาน หรือ CWIE จำเป็นต้องมีการเตรียมความพร้อมของนักศึกษา ที่หลักสูตรเน้นการเรียนการสอนในด้านการคำนวณ การเรียนการสอนร่วมกับการบูรณาการการทำงานกับสถานประกอบการ การใช้ชีวิต การประกอบอาชีพภายหลังการจบการศึกษา การเข้าใจในหลักสูตรสาขาวิชาของตนเอง และเพื่อสร้างแรงบันดาลใจแก่นักศึกษาตลอดการเรียนในสาขาวิชา รวมถึงการละลายพฤติกรรมของนักศึกษาให้มีความพร้อม เนื่องจากระบบการเรียนรู้ การดำเนินชีวิตในระดับมัธยมศึกษาที่แตกต่างกัน ซึ่งอาจมีผลกระทบต่อการศึกษาในระดับอุดมศึกษาอีกด้วย ดังนั้นทางหลักสูตรจึงได้มีการจัดโครงการเตรียมความพร้อมด้านวิชาชีพวิศวกรรมอาหาร เพื่อให้ นักศึกษาสาขาวิชาวิศวกรรมอาหาร ได้มีการเข้าใจในสายวิชาชีพวิศวกรรมอาหาร ปรับตัวกับการเรียนและการใช้ชีวิตในวันมหาวิทยาลัย รวมถึงสร้างสัมพันธ์ที่ดีกับนักศึกษารุ่นพี่ คิษย์เก่าและอาจารย์ประจำสาขาวิชาอีกด้วย	
5. วัตถุประสงค์ : เพื่อเตรียมความพร้อมด้านวิชาชีพวิศวกรรมอาหาร และการใช้ชีวิตในระดับมหาวิทยาลัย เพื่อให้ นักศึกษาเกิดแรงบันดาลใจในการเรียนในสาขาวิชา เพื่อสร้างความสัมพันธ์ที่ดีระหว่างนักศึกษา คิษย์เก่า รวมถึงอาจารย์ประจำสาขาวิชา	
6. สถานที่ดำเนินการ :	
7. กลุ่มเป้าหมาย : บุคลากรภายใน 17 คน บุคลากรภายนอก 1 คน รวมทั้งสิ้น 18คน	
8. แผนดำเนินการ และแผนการเบิกจ่ายงบประมาณ : รวมทั้งสิ้น 2,500 บาท [] ไตรมาสที่ 1 (ตุลาคม – ธันวาคม) จำนวน - บาท [] ไตรมาสที่ 2 (มกราคม – มีนาคม) จำนวน - บาท [X] ไตรมาสที่ 3 (เมษายน – มิถุนายน) จำนวน 170 บาท [X] ไตรมาสที่ 4 (กรกฎาคม – กันยายน) จำนวน 2,330 บาท	
9. ระยะเวลาดำเนินการจริง : วันที่ เดือน พ.ศ. ถึงวันที่ เดือน พ.ศ.	

10. ขั้นตอนและวิธีดำเนินการ :

ขั้นตอน/กิจกรรม	ต.ค.	พ.ย.	ธ.ค.	ม.ค.	ก.พ.	มี.ค.	เม.ย.	พ.ค.	มิ.ย.	ก.ค.	ส.ค.	ก.ย.	ผู้รับผิดชอบ
1. วางแผนการใช้งบประมาณของ การจัดกิจกรรม และดำเนินการ จัดหาวัสดุประกอบกิจกรรม							X	X	X				อ.ธวัลรัตน์ สัมฤทธิ์
2. ดำเนินการจัดกิจกรรมเตรียม ความพร้อม ๙ ตามแผน									X	X			อ.ธวัลรัตน์ สัมฤทธิ์
3. สสำรวจความพึงพอใจของ นักศึกษาที่เข้ารับบริการ										X	X		อ.ธวัลรัตน์ สัมฤทธิ์
4. นำผลการประเมินความพึง พอใจมาจัดทำโครงการในปีถัดไป และสรุปโครงการ											X	X	อ.ธวัลรัตน์ สัมฤทธิ์

11. งบประมาณสำหรับการเบิกจ่าย :

หมวดรายจ่าย/รายละเอียดค่าใช้จ่าย ของโครงการ/กิจกรรม		จำนวนงบประมาณ	คำชี้แจงรายละเอียดค่าใช้จ่ายของโครงการ/ กิจกรรม
งบบุคลากร	เงินเดือน	-	ประเภท : วัสดุสำนักงาน รายละเอียดการเบิกจ่าย : อุปกรณ์สำหรับใช้ในการอบรม เช่น กระดาษ ปากกา เมจิก กรรไกร เป็นต้น จำนวน 1 ครั้ง ราคา 370 ประเภท : ค่าตอบแทนอื่น รายละเอียดการ เบิกจ่าย : ค่าตอบแทนวิทยากรภายนอกบรรยาย 1 คน 3 ชั่วโมง จำนวน 3 ชั่วโมง ราคา 1500 ประเภท : ค่าอาหาร อาหารว่าง และเครื่องดื่ม รายละเอียดการเบิกจ่าย : ค่าอาหารว่าง 18 คน จำนวน 1 มื้อ ราคา 630
	ค่าจ้างชั่วคราว	-	
งบดำเนินงาน	ค่าวัสดุ	370	
	ค่าตอบแทน	1,500	
	ค่าใช้สอย	630	
	ค่าสาธารณูปโภค	-	
งบลงทุน	ค่าครุภัณฑ์	-	
	ค่าสิ่งก่อสร้าง	-	
งบอุดหนุน	อุดหนุน	-	
งบรายจ่ายอื่น	รายจ่ายอื่น	-	
รวมทั้งสิ้น		2,500	

12. ตัวชี้วัด

13.1 ตัวชี้วัดความสำเร็จของโครงการ :

ตัวชี้วัดความสำเร็จ	รายละเอียด	ค่าเป้าหมาย
เชิงปริมาณ		
	มรพส.1.15 จำนวนกิจกรรมที่เกิดจากการทำงานร่วมกันกับเครือข่ายศิษย์ เก่าในการยกระดับคุณภาพการผลิตบัณฑิต	1(กิจกรรม)
	นักศึกษาที่เข้าร่วมโครงการ (ร้อยละ 80 ของค่าเป้าหมาย)	80(ร้อยละ)
เชิงคุณภาพ		
	ความพึงพอใจของผู้รับบริการ	80(ร้อยละ)

13. วิธีการประเมินผลโครงการ :

[X] แบบสอบถาม [] แบบสัมภาษณ์ [] แบบสังเกต [] แบบวัดความรู้ ความเข้าใจ [] อื่นๆ(ระบุ)

14. ประโยชน์ที่คาดว่าจะได้รับ : นักศึกษาเข้าใจการทำงานในสาขาวิชาชีพ ผ่านการแลกเปลี่ยนเรียนรู้ประสบการณ์ในการทำงานของ
บุคลากรภายนอก ซึ่งอาจเป็นศิษย์เก่าของมหาวิทยาลัย หรือบุคลากรที่ทำงานในสถานประกอบการที่เกี่ยวข้องกับสาขาวิชาชีพ

รายละเอียดโครงการของแผนปฏิบัติการประจำปี 2566
หน่วยงาน หลักสูตรสาขาวิชาวิศวกรรมเกษตรและอาหาร

1. ชื่อโครงการ : โครงการพัฒนาทักษะพื้นฐานการปฏิบัติงานทางวิศวกรรมสำหรับนักศึกษาสาขาวิศวกรรมอาหาร	รหัสโครงการ : 6605005003-02
2. ผู้รับผิดชอบ : 2.1 ผู้กำกับดูแล : ผู้ช่วยศาสตราจารย์ ดร.อุทัยวรรณ ฉัตรจง คณบดีคณะเทคโนโลยีการเกษตรและอาหาร 2.2 ผู้รับผิดชอบ : อาจารย์ธวัชรัตน์ สัมฤทธิ์ โทรศัพท์/ มือถือ : 091-024-1873 2.3 หน่วยงาน : หลักสูตรสาขาวิชาวิศวกรรมเกษตรและอาหาร คณะ/ สำนัก/ สถาบัน : คณะเทคโนโลยีการเกษตรและอาหาร	
3. ความสอดคล้องของโครงการ : (ทำเครื่องหมาย ✓ ในช่อง <input type="checkbox"/>) 3.1 แผนพัฒนาของมหาวิทยาลัย : . มติการพัฒหน้าที่ 1 การยกระดับคุณภาพบัณฑิต 3.2 แผนพัฒนาของคณะ/ หน่วยงาน : นโยบาย/ . ยุทธศาสตร์ที่ 1 การพัฒนาบัณฑิตนักปฏิบัติให้สามารถตอบสนองต่อตลาดแรงงาน และมีศักยภาพการเป็นผู้ประกอบการ สามารถบูรณาการองค์ความรู้สู่การสร้างนวัตกรรมและเทคโนโลยี	
4. หลักการและเหตุผล : เนื่องด้วยในการจัดการเรียนการสอนในหลักสูตรสาขาวิชาวิศวกรรมอาหารเป็นแบบบูรณาการกับการทำงาน หรือ CWIE จำเป็นต้องมีการพัฒนาทักษะพื้นฐานการปฏิบัติงานทางวิศวกรรมสำหรับนักศึกษาสาขาวิชาวิศวกรรมอาหาร เช่น ทักษะด้านงานช่าง ทักษะการออกแบบ ทักษะการนำเสนอชิ้นงาน เป็นต้น ซึ่งบูรณาการกับรายวิชา FE112 ทักษะพื้นฐานการปฏิบัติงานทางวิศวกรรม ดังนั้นเพื่อให้นักศึกษาสาขาวิชาวิศวกรรมอาหารได้เข้าใจพื้นฐานของการปฏิบัติงานทางวิศวกรรม และเข้าใจภาพของการเรียนและการปฏิบัติงานเชิงวิศวกรรมอาหารมากขึ้น ทางหลักสูตรจึงได้มีการจัดโครงการพัฒนาทักษะพื้นฐานการปฏิบัติงานทางวิศวกรรมสำหรับนักศึกษาสาขาวิศวกรรมอาหาร เพื่อให้นักศึกษาสาขาวิชาวิศวกรรมอาหารได้พัฒนาทักษะพื้นฐานในการปฏิบัติงานทางวิศวกรรม ที่เป็นประโยชน์ในการเรียนการสอนและการปฏิบัติงานในสายวิชาชีพต่อไป	
5. วัตถุประสงค์ : เพื่อพัฒนาทักษะพื้นฐานการปฏิบัติงานทางวิศวกรรมอาหารร่วมกับหน่วยงานภายนอก เพื่อให้นักศึกษาเกิดแรงบันดาลใจในการเรียนในสาขาวิชาและการประกอบอาชีพในอนาคต	
6. สถานที่ดำเนินการ :	
7. กลุ่มเป้าหมาย : บุคลากรภายใน 11 คน บุคลากรภายนอก 1 คน รวมทั้งสิ้น 12คน	
8. แผนดำเนินการ และแผนการเบิกจ่ายงบประมาณ : รวมทั้งสิ้น 2,500 บาท [] ไตรมาสที่ 1 (ตุลาคม – ธันวาคม) จำนวน - บาท [] ไตรมาสที่ 2 (มกราคม – มีนาคม) จำนวน - บาท [X] ไตรมาสที่ 3 (เมษายน – มิถุนายน) จำนวน 2,500 บาท [] ไตรมาสที่ 4 (กรกฎาคม – กันยายน) จำนวน - บาท	
9. ระยะเวลาดำเนินการจริง : วันที่ เดือน พ.ศ. ถึงวันที่ เดือน พ.ศ.	

10. ขั้นตอนและวิธีดำเนินการ :

ขั้นตอน/กิจกรรม	ต.ค.	พ.ย.	ธ.ค.	ม.ค.	ก.พ.	มี.ค.	เม.ย.	พ.ค.	มิ.ย.	ก.ค.	ส.ค.	ก.ย.	ผู้รับผิดชอบ
1. วางแผนการใช้งบประมาณของ การจัดกิจกรรม และดำเนินการ จัดหาวัสดุประกอบกิจกรรม				X	X	X							อ.ธวัชรัตน์ สัมฤทธิ์
2. ดำเนินการจัดกิจกรรมเตรียม ความพร้อม ๙ ตามแผน					X	X	X	X					อ.ธวัชรัตน์ สัมฤทธิ์
3. ล่ารวจความพึงพอใจของ นักศึกษาที่เข้ารับบริการ						X	X	X					อ.ธวัชรัตน์ สัมฤทธิ์
4. นำผลการประเมินความพึง พอใจมาจัดทำโครงการในปีถัดไป และสรุปโครงการ								X	X				อ.ธวัชรัตน์ สัมฤทธิ์

11. งบประมาณสำหรับการเบิกจ่าย :

หมวดรายจ่าย/รายละเอียดค่าใช้จ่าย ของโครงการ/กิจกรรม		จำนวนงบประมาณ	คำชี้แจงรายละเอียดค่าใช้จ่ายของโครงการ/ กิจกรรม
งบบุคลากร	เงินเดือน	-	ประเภท : วัสดุสำนักงาน รายละเอียดการเบิกจ่าย : อุปกรณ์สำหรับใช้ในการ อบรม เช่น กระดาษ ปากกา เมจิก กรรไกร ตะปู เป็นต้น จำนวน 1 ครั้ง ราคา 580 ประเภท : ค่าอาหาร อาหารว่าง และเครื่องดื่ม รายละเอียดการเบิกจ่าย : ค่าอาหารว่าง 12 คน จำนวน 1 มื้อ ราคา 420
	ค่าจ้างชั่วคราว	-	
งบดำเนินงาน	ค่าวัสดุ	580	
	ค่าตอบแทน	1,500	
	ค่าใช้สอย	420	
งบลงทุน	ค่าครุภัณฑ์	-	
	ค่าสิ่งก่อสร้าง	-	
งบอุดหนุน	อุดหนุน	-	
งบรายจ่ายอื่น	รายจ่ายอื่น	-	
รวมทั้งสิ้น		2,500	

12. ตัวชี้วัด

13.1 ตัวชี้วัดความสำเร็จของโครงการ :

ตัวชี้วัดความสำเร็จ	รายละเอียด	ค่าเป้าหมาย
เชิงปริมาณ		
	มรพส.1.16 จำนวนกิจกรรมที่เกิดจากการทำงานร่วมกันกับหน่วยงาน ภาครัฐและภาคเอกชนในการยกระดับคุณภาพการผลิตบัณฑิต	1(กิจกรรม)
	นักศึกษาที่เข้าร่วมโครงการ (ร้อยละ 80 ของค่าเป้าหมาย)	80 (ผู้ช้อยละ)
เชิงคุณภาพ		
	ความพึงพอใจของผู้รับบริการ	80 (ร้อยละ)

13. วิธีการประเมินผลโครงการ :

[X] แบบสอบถาม [] แบบสัมภาษณ์ [] แบบสังเกต [] แบบวัดความรู้ ความเข้าใจ [] อื่นๆ(ระบุ)

14. ประโยชน์ที่คาดว่าจะได้รับ : นักศึกษาได้รับการอบรมทักษะพื้นฐานการปฏิบัติงานทางวิศวกรรมโดยผู้ประกอบการภายนอก ซึ่งเป็นการส่งเสริมสมรรถนะรายชั้นปีของนักศึกษา และเป็นนำผู้ประกอบการมีส่วนร่วมในการเรียนการสอน

รายละเอียดโครงการของแผนปฏิบัติการประจำปี 2566
หน่วยงาน หลักสูตรสาขาวิชาวิศวกรรมเกษตรและอาหาร

1. ชื่อโครงการ : โครงการเตรียมความพร้อมก่อนเรียน (Pre-course) ในสาขาวิชาชีพ หลักสูตร สาขาวิชาวิศวกรรมอาหาร	รหัสโครงการ : 6605005003-03
<p>2. ผู้รับผิดชอบ :</p> <p>2.1 ผู้กำกับดูแล : ผู้ช่วยศาสตราจารย์ ดร.อุทัยวรรณ ฉัตรธง คณบดีคณะเทคโนโลยีการเกษตรและอาหาร</p> <p>2.2 ผู้รับผิดชอบ : อาจารย์ ดร.วรลักษณ์ สุริวงษ์ โทรศัพท์/ มือถือ : 081-955-0662</p> <p>2.3 หน่วยงาน : หลักสูตรสาขาวิชาวิศวกรรมเกษตรและอาหาร คณะ/ สำนัก/ สถาบัน : คณะเทคโนโลยีการเกษตรและอาหาร</p>	
<p>3. ความสอดคล้องของโครงการ : (ทำเครื่องหมาย ✓ ในช่อง <input type="checkbox"/>)</p> <p>3.1 แผนพัฒนาของมหาวิทยาลัย :</p> <p style="padding-left: 20px;">. มติการพัฒหน้าที่ 1 การยกระดับคุณภาพบัณฑิต</p> <p>3.2 แผนพัฒนาของคณะ/ หน่วยงาน :</p> <p style="padding-left: 20px;">นโยบาย/</p> <p style="padding-left: 20px;">. ยุทธศาสตร์ที่ 1 การพัฒนาบัณฑิตนักปฏิบัติให้สามารถตอบสนองต่อตลาดแรงงาน และมีศักยภาพการเป็นผู้ประกอบการ สามารถบูรณาการองค์ความรู้สู่การสร้างนวัตกรรมและเทคโนโลยี</p>	
<p>4. หลักการและเหตุผล :</p> <p>เนื่องด้วยในการจัดการเรียนการสอนในหลักสูตรสาขาวิชาวิศวกรรมอาหาร ได้มีการปรับปรุงหลักสูตรให้มีการจัดการเรียนการสอนด้วยสหกิจศึกษาและการจัดการศึกษาเชิงบูรณาการกับการทำงาน (Cooperative and Work integrated Education: CWIE) โดยสำหรับนักศึกษาใหม่ชั้นปีที่ 1 นั้นมีการบูรณาการกับหน่วยงานภายนอกในรูปแบบของการจัด Pre-course ซึ่งบูรณาการกับรายวิชา FE111 หลักสูตรสาขาวิชาวิศวกรรม ซึ่งได้จัดให้มีการศึกษาดูงาน ณ สถานประกอบการที่เกี่ยวข้องกับวิชาชีพวิศวกรรมอาหาร เพื่อให้นักศึกษาเข้าในการทำงานในสาขาวิชาชีพวิศวกรรมอาหาร ซึ่งจะเป็นการเตรียมพร้อมนักศึกษาก่อนที่จะได้ทำการเรียนการสอนในหลักสูตร</p>	
<p>5. วัตถุประสงค์ :</p> <p>เพื่อเตรียมความพร้อมก่อนเรียน (Pre-course) ในสาขาวิชาชีพ เพื่อส่งเสริมการจัดการเรียนการสอนด้วยสหกิจศึกษาและการจัดการศึกษาเชิงบูรณาการกับการทำงาน (Cooperative and Work integrated Education: CWIE)</p>	
<p>6. สถานที่ดำเนินการ :</p>	
<p>7. กลุ่มเป้าหมาย :</p> <p>บุคลากรภายใน 21 คน</p> <p>บุคลากรภายนอก - คน</p> <p>รวมทั้งสิ้น 21คน</p>	
<p>8. แผนดำเนินการ และแผนการเบิกจ่ายงบประมาณ : รวมทั้งสิ้น 3,000 บาท</p> <p>[] ไตรมาสที่ 1 (ตุลาคม - ธันวาคม) จำนวน - บาท</p> <p>[] ไตรมาสที่ 2 (มกราคม - มีนาคม) จำนวน - บาท</p> <p>[] ไตรมาสที่ 3 (เมษายน - มิถุนายน) จำนวน - บาท</p> <p>[X] ไตรมาสที่ 4 (กรกฎาคม - กันยายน) จำนวน 3,000 บาท</p>	
<p>9. ระยะเวลาดำเนินการจริง :</p> <p>วันที่ เดือน พ.ศ. ถึงวันที่ เดือน พ.ศ.</p>	

10. ขั้นตอนและวิธีดำเนินการ :

ขั้นตอน/กิจกรรม	ต.ค.	พ.ย.	ธ.ค.	ม.ค.	ก.พ.	มี.ค.	เม.ย.	พ.ค.	มิ.ย.	ก.ค.	ส.ค.	ก.ย.	ผู้รับผิดชอบ
1. ติดต่อสถานประกอบเพื่อวางแผน นำนักศึกษาออกศึกษาดูงาน							X	X	X				อ.ดร.วรลักษณ์ สุริวงษ์
2. ดำเนินการจัดเตรียมความพร้อม ก่อนเรียน (Pre-course) ในสาขา วิชาชีพ										X	X		อ.ดร.วรลักษณ์ สุริวงษ์
3. สักรวจความพึงพอใจของนักศึกษา ที่เข้ารับบริการ											X		อ.ดร.วรลักษณ์ สุริวงษ์
4. นำผลการประเมินความพึงพอใจ มาจัดทำโครงการในปีถัดไป และสรุป โครงการ												X	อ.ดร.วรลักษณ์ สุริวงษ์

11. งบประมาณสำหรับการเบิกจ่าย :

หมวดรายจ่าย/รายละเอียดค่าใช้จ่าย ของโครงการ/กิจกรรม		จำนวนงบประมาณ	คำชี้แจงรายละเอียดค่าใช้จ่ายของโครงการ/ กิจกรรม
งบบุคลากร	เงินเดือน	-	ประเภท : วัสดุอื่น ๆ รายละเอียดการเบิกจ่าย : ค่าของที่ระลึก จำนวน 1 ครั้ง ราคา 800
	ค่าจ้างชั่วคราว	-	
งบดำเนินงาน	ค่าวัสดุ	800	ประเภท : วัสดุเชื้อเพลิง รายละเอียดการเบิกจ่าย : ค่าน้ำมันเชื้อเพลิงสำหรับการออกศึกษาดูงาน/จัด กิจกรรมร่วมกับหน่วยงานภายนอก จำนวน 1 ครั้ง ราคา 1600
	ค่าตอบแทน	-	
	ค่าใช้สอย	2,200	
	ค่าสาธารณูปโภค	-	
งบลงทุน	ค่าครุภัณฑ์	-	ประเภท : ค่าเบี้ยเลี้ยง รายละเอียดการเบิกจ่าย : 5 คน จำนวน 1 วัน ราคา 600
	ค่าสิ่งก่อสร้าง	-	
งบอุดหนุน	อุดหนุน	-	
งบรายจ่ายอื่น	รายจ่ายอื่น	-	
รวมทั้งสิ้น		3,000	

12. ตัวชี้วัด

13.1 ตัวชี้วัดความสำเร็จของโครงการ :

ตัวชี้วัดความสำเร็จ	รายละเอียด	ค่าเป้าหมาย
เชิงปริมาณ		
	มรพส.1.16 จำนวนกิจกรรมที่เกิดจากการทำงานร่วมกันกับหน่วยงาน ภาครัฐและภาคเอกชนในการยกระดับคุณภาพการผลิตบัณฑิต	1(กิจกรรม)
	นักศึกษาที่เข้าร่วมโครงการ (ร้อยละ 80 ของค่าเป้าหมาย)	80(ร้อยละ)
เชิงคุณภาพ		
	ความพึงพอใจของผู้รับบริการ	80(ร้อยละ)

13. วิธีการประเมินผลโครงการ :

[X] แบบสอบถาม [] แบบสัมภาษณ์ [] แบบสังเกต [] แบบวัดความรู้ ความเข้าใจ [] อื่นๆ(ระบุ)

14. ประโยชน์ที่คาดว่าจะได้รับ : นักศึกษาชั้นปีที่ 1 ได้รับการเตรียมความพร้อมก่อนเรียนเข้าใจการทำงานในสาขาวิชาชีพ โดยผ่านการ
เรียนรู้จากสถานประกอบการภายนอกเข้ามามีส่วนร่วม

รายละเอียดโครงการของแผนปฏิบัติการประจำปี 2566
หน่วยงาน หลักสูตรสาขาวิชาสัตวศาสตร์และการเพาะเลี้ยงสัตว์น้ำ

1. ชื่อโครงการ : โครงการทำนุบำรุงศิลปะและวัฒนธรรมทางสัตวศาสตร์และการเพาะเลี้ยงสัตว์น้ำ	รหัสโครงการ : 6605006001-01
<p>2. ผู้รับผิดชอบ :</p> <p>2.1 ผู้กำกับดูแล : ผศ.ดร.อุทัยวรรณ ฉัตรธง</p> <p>2.2 ผู้รับผิดชอบ : รศ.ดร. สุภาวดี แหยมคง โทรศัพท์/ มือถือ : 0818249843</p> <p>2.3 หน่วยงาน : หลักสูตรสาขาวิชาสัตวศาสตร์และการเพาะเลี้ยงสัตว์น้ำ คณะ/ สำนัก/ สถาบัน : คณะเทคโนโลยีการเกษตรและอาหาร</p>	
<p>3. ความสอดคล้องของโครงการ : (ทำเครื่องหมาย ✓ ในช่อง <input type="checkbox"/>)</p> <p>3.1 แผนพัฒนาของมหาวิทยาลัย :</p> <p style="padding-left: 20px;">. มติการพัฒหน้าที่ 1 การยกระดับคุณภาพบัณฑิต</p> <p>3.2 แผนพัฒนาของคณะ/ หน่วยงาน :</p> <p style="padding-left: 20px;">นโยบาย/</p> <p style="padding-left: 20px;">. ยุทธศาสตร์ที่ 4 การส่งเสริมอนุรักษ์ศิลปวัฒนธรรม ภูมิปัญญาวิถีเกษตรและอาหาร</p>	
<p>4. หลักการและเหตุผล :</p> <p>มหาวิทยาลัยราชภัฏเทพสตรี เป็นสถาบันอุดมศึกษาเพื่อการพัฒนาท้องถิ่น โดยมีการน้อมนำคุณธรรม จริยธรรม และความรู้ตามแนวพระราชดำริ บูรณาการกับการปฏิบัติภารกิจ การผลิตบัณฑิต การบริการวิชาการ และการทำนุบำรุง ศิลปวัฒนธรรมที่มีคุณค่าสู่ท้องถิ่น ทำให้ชุมชนเข้มแข็งพร้อมก้าวสู่ประชาคมอาเซียน ดังนั้น คณะเทคโนโลยีการเกษตรและอาหาร ได้เล็งเห็นถึงความสำคัญดังกล่าว จึงจัดโครงการทำนุบำรุงศิลปะและวัฒนธรรม ทางสัตวศาสตร์ โดยจัดให้มีการบูรณาการด้านการทำนุบำรุงศิลปวัฒนธรรมกับการเรียนการสอนในรายวิชาต่างๆ ที่เกี่ยวข้องของ สาขาสัตวศาสตร์และการเพาะเลี้ยงสัตว์น้ำ เพื่อเป็นการส่งเสริมให้นักศึกษาได้รู้จักและเห็นคุณค่าจริยธรรมในการดำเนินการในสัตว์ และทำนุบำรุงศิลปวัฒนธรรมทางสัตวศาสตร์และการเพาะเลี้ยงสัตว์น้ำให้สืบทอดต่อไป</p>	
<p>5. วัตถุประสงค์ :</p> <p>เพื่อดำเนินงานโครงการทำนุบำรุงศิลปะและวัฒนธรรมทางสัตวศาสตร์และการเพาะเลี้ยงสัตว์น้ำ</p>	
<p>6. สถานที่ดำเนินการ :</p>	
<p>7. กลุ่มเป้าหมาย :</p> <p>บุคลากรภายใน 50 คน</p> <p>บุคลากรภายนอก - คน</p> <p>รวมทั้งสิ้น 50คน</p>	
<p>8. แผนดำเนินการ และแผนการเบิกจ่ายงบประมาณ : รวมทั้งสิ้น 4,000 บาท</p> <p>[] ไตรมาสที่ 1 (ตุลาคม - ธันวาคม) จำนวน - บาท</p> <p>[X] ไตรมาสที่ 2 (มกราคม - มีนาคม) จำนวน 4,000 บาท</p> <p>[] ไตรมาสที่ 3 (เมษายน - มิถุนายน) จำนวน - บาท</p> <p>[] ไตรมาสที่ 4 (กรกฎาคม - กันยายน) จำนวน - บาท</p>	
<p>9. ระยะเวลาดำเนินการจริง :</p> <p>วันที่ เดือน พ.ศ. ถึงวันที่ เดือน พ.ศ.</p>	

10. ขั้นตอนและวิธีดำเนินการ :

ขั้นตอน/กิจกรรม	ต.ค.	พ.ย.	ธ.ค.	ม.ค.	ก.พ.	มี.ค.	เม.ย.	พ.ค.	มิ.ย.	ก.ค.	ส.ค.	ก.ย.	ผู้รับผิดชอบ
วางแผนการดำเนินงาน	X	X	X										รศ.ดร.สุภาวดี แหยมคง
ดำเนินงานโครงการทำนุบำรุงศิลปะ และวัฒนธรรมทางสัตวศาสตร์และ การเพาะเลี้ยงสัตว์น้ำ				X	X	X	X	X	X				รศ.ดร.สุภาวดี แหยมคง
สรุปผลการดำเนินงานและนำ ข้อเสนอแนะไปปรับปรุงในการ ดำเนินงานครั้งต่อไป									X				รศ.ดร.สุภาวดี แหยมคง

11. งบประมาณสำหรับการเบิกจ่าย :

หมวดรายจ่าย/รายละเอียดค่าใช้จ่าย ของโครงการ/กิจกรรม		จำนวนงบประมาณ	คำชี้แจงรายละเอียดค่าใช้จ่ายของโครงการ/ กิจกรรม
งบบุคลากร	เงินเดือน	-	ประเภท : ค่าอาหาร อาหารว่าง และเครื่องดื่ม รายละเอียดการเบิกจ่าย : ค่าอาหารกลางวัน 80 บาท x 50 คน x 1 วัน = 4,000 บาท จำนวน 50 คน ราคา 4000
	ค่าจ้างชั่วคราว	-	
งบดำเนินงาน	ค่าวัสดุ	-	
	ค่าตอบแทน	-	
	ค่าใช้สอย	-	
	ค่าสาธารณูปโภค	-	
งบลงทุน	ค่าครุภัณฑ์	-	
	ค่าสิ่งก่อสร้าง	-	
งบอุดหนุน	อุดหนุน	4,000	
งบรายจ่ายอื่น	รายจ่ายอื่น	-	
รวมทั้งสิ้น		4,000	

12. ตัวชี้วัด

13.1 ตัวชี้วัดความสำเร็จของโครงการ :

ตัวชี้วัดความสำเร็จ	รายละเอียด	ค่าเป้าหมาย
เชิงปริมาณ		
	จำนวนผู้เข้าร่วมโครงการ	50 (คน)
เชิงคุณภาพ		
	ร้อยละความพึงพอใจของผู้เข้าร่วมโครงการ	80 (ร้อยละ)

13. วิธีการประเมินผลโครงการ :

[X] แบบสอบถาม [] แบบสัมภาษณ์ [] แบบสังเกต [] แบบวัดความรู้ ความเข้าใจ [] อื่นๆ(ระบุ)

14. ประโยชน์ที่คาดว่าจะได้รับ : เพื่อเป็นการส่งเสริมให้นักศึกษาได้รู้จักและเห็นคุณค่าจริยธรรมในการดำเนินการในสัตว์ และทำนุบำรุงศิลปวัฒนธรรมทางสัตวศาสตร์และการเพาะเลี้ยงสัตว์น้ำให้สืบทอดต่อไป

รายละเอียดโครงการของแผนปฏิบัติการประจำปี 2566
หน่วยงาน หลักสูตรสาขาวิชาสัตวศาสตร์และการเพาะเลี้ยงสัตว์น้ำ

1. ชื่อโครงการ : ส่งเสริมและพัฒนาศักยภาพของบุคลากรของหลักสูตรสาขาวิชาสัตวศาสตร์และการเพาะเลี้ยงสัตว์น้ำ	รหัสโครงการ : 6605006002-01
2. ผู้รับผิดชอบ : 2.1 ผู้กำกับดูแล : ผศ.ดร.อุทัยวรรณ ฉัตรทอง 2.2 ผู้รับผิดชอบ : ดร.อนวัทย์ ภาลี โทรศัพท์/ มือถือ : 0959719564 2.3 หน่วยงาน : หลักสูตรสาขาวิชาสัตวศาสตร์และการเพาะเลี้ยงสัตว์น้ำ คณะ/ สำนัก/ สถาบัน :	
3. ความสอดคล้องของโครงการ : (ทำเครื่องหมาย ✓ ในช่อง <input type="checkbox"/>) 3.1 แผนพัฒนาของมหาวิทยาลัย : มีติกรพัฒนาที่ 1 การยกระดับคุณภาพบัณฑิต 3.2 แผนพัฒนาของคณะ/ หน่วยงาน : นโยบาย/ ยุทธศาสตร์ที่ 1 การพัฒนาบัณฑิตนักปฏิบัติให้สามารถตอบสนองต่อตลาดแรงงาน และมีศักยภาพการเป็นผู้ประกอบการ สามารถบูรณาการองค์ความรู้สู่การสร้างนวัตกรรมและเทคโนโลยี	
4. หลักการและเหตุผล : ปัจจุบันการพัฒนาทางด้านวิทยาศาสตร์และเทคโนโลยี รวมถึงงานวิจัยต่างๆ ที่เกี่ยวข้องกับงานด้านสัตวศาสตร์และการเพาะเลี้ยงสัตว์น้ำมีการพัฒนาไปอย่างรวดเร็ว ผู้สอนหรือบุคลากรจึงเป็นผู้ที่มีบทบาทสำคัญในการส่งเสริมพัฒนา และคิดหาแนวทางการถ่ายทอดองค์ความรู้ให้ได้ ผลลัพธ์ที่ดีที่สุดสำหรับนักศึกษาหรือผู้เรียน ด้วยเหตุนี้ผู้สอนหรือบุคลากรจึงมีความจำเป็นที่จะต้องมีความรู้และเข้าใจเกี่ยวกับการพัฒนาทางด้านวิทยาศาสตร์และเทคโนโลยี รวมถึงงานวิจัยต่าง ๆ ที่เปลี่ยนแปลงไปอย่างรวดเร็ว เพื่อจะได้นำองค์ความรู้ไปถ่ายทอดให้แก่นักศึกษาได้อย่างถูกต้อง ซึ่งจะส่งผลดีต่อนักศึกษาโดยตรงที่จะได้รับความรู้เหล่านี้ไปใช้ในขณะที่ยังศึกษาหรือนำไปใช้ประโยชน์เมื่อจบการศึกษาไปแล้ว ดังนั้นการพัฒนาผู้สอน และบุคลากรให้สามารถนำความรู้และความสามารถของตนเองมาใช้อย่างเต็มที่ ตลอดจนสามารถนำความรู้ไปถ่ายทอดให้แก่นักศึกษาถือว่าเป็นสิ่ง สำคัญและมีความจำเป็นอย่างยิ่ง ในกรณีนี้ทางหลักสูตรสาขาวิชาสัตวศาสตร์และการเพาะเลี้ยงสัตว์น้ำจึงเล็งเห็นถึงความสำคัญในการส่งเสริมให้บุคลากร ได้รับการพัฒนาตนเอง ทั้งทางด้านวิชาการและงานวิจัยซึ่งเป็นไปตามหลักและนโยบายของมหาวิทยาลัยราชภัฏพิบูลสงคราม โดยถือว่าการวิจัยเป็น ภารกิจหลักอีกประการหนึ่งที่ต้องดำเนินการควบคู่กับการเรียนการสอนต่อไป	
5. วัตถุประสงค์ : เพื่อจัดสรรงบประมาณสนับสนุนให้บุคลากรสายวิชาการและสายสนับสนุนในหลักสูตรสาขาวิชาสัตวศาสตร์และการเพาะเลี้ยงสัตว์น้ำได้รับการฝึกอบรม เข้าร่วมประชุม ศึกษาดูงาน และพัฒนาศักยภาพให้มีความรู้ ความชำนาญตามศาสตร์วิชา	
6. สถานที่ดำเนินการ :	
7. กลุ่มเป้าหมาย : บุคลากรภายใน 8 คน บุคลากรภายนอก - คน รวมทั้งสิ้น 8คน	
8. แผนดำเนินการ และแผนการเบิกจ่ายงบประมาณ : รวมทั้งสิ้น 9,000 บาท [X] ไตรมาสที่ 1 (ตุลาคม – ธันวาคม) จำนวน 2,000 บาท [X] ไตรมาสที่ 2 (มกราคม – มีนาคม) จำนวน 2,000 บาท [] ไตรมาสที่ 3 (เมษายน – มิถุนายน) จำนวน - บาท [X] ไตรมาสที่ 4 (กรกฎาคม – กันยายน) จำนวน 2,000 บาท	
9. ระยะเวลาดำเนินการจริง : วันที่ เดือน พ.ศ. ถึงวันที่ เดือน พ.ศ.	

10. ขั้นตอนและวิธีดำเนินการ :

ขั้นตอน/กิจกรรม	ต.ค.	พ.ย.	ธ.ค.	ม.ค.	ก.พ.	มี.ค.	เม.ย.	พ.ค.	มิ.ย.	ก.ค.	ส.ค.	ก.ย.	ผู้รับผิดชอบ
1. วางแผนจัดสรรงบประมาณโครงการ	X												ดร.อนวัทย์ ผาลี
2. สสำรวจความต้องการการส่งเสริมและพัฒนาศักยภาพของบุคลากรหลักสูตรสาขาสัตวศาสตร์และการเพาะเลี้ยงสัตว์น้ำ	X	X											ดร.อนวัทย์ ผาลี
3. ดำเนินโครงการและทำการเบิกจ่ายงบประมาณ			X	X	X	X	X	X	X	X	X		ดร.อนวัทย์ ผาลี
4. ติดตามและสรุปผลดำเนินโครงการ			X	X	X	X	X	X	X	X	X		ดร.อนวัทย์ ผาลี
5. ประเมินโครงการ											X	X	ดร.อนวัทย์ ผาลี

11. งบประมาณสำหรับการเบิกจ่าย :

หมวดรายจ่าย/รายละเอียดค่าใช้จ่ายของโครงการ/กิจกรรม		จำนวนงบประมาณ	คำชี้แจงรายละเอียดค่าใช้จ่ายของโครงการ/กิจกรรม
งบบุคลากร	เงินเดือน	-	ประเภท : ค่าเบี้ยเลี้ยง รายละเอียดการเบิกจ่าย : ค่าเบี้ยเลี้ยง ค่าลงทะเบียน ค่าที่พัก จำนวน 100 ไร่ยละ ราคา 9000
	ค่าจ้างชั่วคราว	-	
งบดำเนินงาน	ค่าวัสดุ	-	
	ค่าตอบแทน	-	
	ค่าใช้จ่าย	9,000	
	ค่าสาธารณูปโภค	-	
งบลงทุน	ค่าครุภัณฑ์	-	
	ค่าสิ่งก่อสร้าง	-	
งบอุดหนุน	อุดหนุน	-	
งบรายจ่ายอื่น	รายจ่ายอื่น	-	
รวมทั้งสิ้น		9,000	

12. ตัวชี้วัด

13.1 ตัวชี้วัดความสำเร็จของโครงการ :

ตัวชี้วัดความสำเร็จ	รายละเอียด	ค่าเป้าหมาย
เชิงปริมาณ		
	จำนวนผู้เข้าร่วมกิจกรรม	100 (ร้อยละ)
เชิงคุณภาพ		
	ความพึงพอใจของผู้ที่เข้าร่วมกิจกรรม	80 (ร้อยละ)

13. วิธีการประเมินผลโครงการ :

[X] แบบสอบถาม [] แบบสัมภาษณ์ [] แบบสังเกต [] แบบวัดความรู้ ความเข้าใจ [] อื่นๆ(ระบุ)

14. ประโยชน์ที่คาดว่าจะได้รับ : บุคลากรในหลักสูตรสาขาวิชาสัตวศาสตร์และการเพาะเลี้ยงสัตว์น้ำได้รับความรู้ และมีประสบการณ์ในการฝึกอบรม เข้าร่วมประชุม ศึกษาดูงาน และพัฒนาศักยภาพให้มีความรู้ ความชำนาญตามศาสตร์วิชาสัตวศาสตร์และการเพาะเลี้ยงสัตว์น้ำสำหรับใช้ในการจัดการ เรียนการสอนหรืองานวิจัย

รายละเอียดโครงการของแผนปฏิบัติการประจำปี 2566
หน่วยงาน หลักสูตรสาขาวิชาสัตวศาสตร์และการเพาะเลี้ยงสัตว์น้ำ

1. ชื่อโครงการ : โครงการพัฒนาศักยภาพวิชาชีพนักศึกษาสาขาวิชาสัตวศาสตร์และการเพาะเลี้ยงสัตว์น้ำ	รหัสโครงการ : 6605006003-01
2. ผู้รับผิดชอบ : 2.1 ผู้กำกับดูแล : ผศ.ดร.อุทัยวรรณ ฉัตรธง 2.2 ผู้รับผิดชอบ : ประภาศิริ ใจผ่อง โทรศัพท์/ มือถือ : 0969826564 2.3 หน่วยงาน : หลักสูตรสาขาวิชาสัตวศาสตร์และการเพาะเลี้ยงสัตว์น้ำ คณะ/ สำนัก/ สถาบัน :	
3. ความสอดคล้องของโครงการ : (ทำเครื่องหมาย ✓ ในช่อง <input type="checkbox"/>) 3.1 แผนพัฒนาของมหาวิทยาลัย : . มติการพัฒหน้าที่ 1 การยกระดับคุณภาพบัณฑิต 3.2 แผนพัฒนาของคณะ/ หน่วยงาน : นโยบาย/ . ยุทธศาสตร์ที่ 1 การพัฒนาบัณฑิตนักปฏิบัติให้สามารถตอบสนองต่อตลาดแรงงาน และมีศักยภาพการเป็นผู้ประกอบการ สามารถบูรณาการองค์ความรู้สู่การสร้างนวัตกรรมและเทคโนโลยี	
4. หลักการและเหตุผล : มหาวิทยาลัยราชภัฏเทพสตรี เป็นสถาบันอุดมศึกษาเพื่อการพัฒนาท้องถิ่น เพิ่มคุณค่าการผลิตบัณฑิต การวิจัย การบริการวิชาการ และการทำนุบำรุงศิลปวัฒนธรรม แบบบูรณาการโดยการน้อมนำ คุณธรรม จริยธรรม และความรู้ ตามแนวพระราชดำริผลิตบัณฑิตโดยเน้นบัณฑิตนักปฏิบัติ ด้วยกระบวนการบูรณาการการวิจัย และพัฒนาแก้ไขปัญหาท้องถิ่น คณะเทคโนโลยีการเกษตรและอาหาร ได้เล็งเห็นถึงความสำคัญถึงการพัฒนานักศึกษาให้สอดคล้องกับพันธกิจของมหาวิทยาลัย จึงได้จัดทำโครงการพัฒนาศักยภาพทักษะวิชาชีพให้กับนักศึกษาสาขาวิชาสัตวศาสตร์และการเพาะเลี้ยงสัตว์น้ำ โดยมีการจัดกิจกรรม เสริมทักษะ ตลอดจนการเปิดโลกทัศน์ให้กับนักศึกษาให้เห็นถึงการพัฒนา การใช้เทคโนโลยีต่าง ๆ ในการจัดการการเลี้ยงดู ดูแล และการปฏิบัติต่อสัตว์เลี้ยงอย่างถูกต้องและเหมาะสม	
5. วัตถุประสงค์ : เพื่อพัฒนาศักยภาพทักษะวิชาชีพของนักศึกษาสาขาวิชาสัตวศาสตร์และการเพาะเลี้ยงสัตว์น้ำ	
6. สถานที่ดำเนินการ :	
7. กลุ่มเป้าหมาย : บุคลากรภายใน 24 คน บุคลากรภายนอก - คน รวมทั้งสิ้น 24คน	
8. แผนดำเนินการ และแผนการเบิกจ่ายงบประมาณ : รวมทั้งสิ้น 8,000 บาท [] ไตรมาสที่ 1 (ตุลาคม - ธันวาคม) จำนวน - บาท [X] ไตรมาสที่ 2 (มกราคม - มีนาคม) จำนวน 4,100 บาท [X] ไตรมาสที่ 3 (เมษายน - มิถุนายน) จำนวน 3,900 บาท [] ไตรมาสที่ 4 (กรกฎาคม - กันยายน) จำนวน - บาท	
9. ระยะเวลาดำเนินการจริง : วันที่ เดือน พ.ศ. ถึงวันที่ เดือน พ.ศ.	

10. ขั้นตอนและวิธีดำเนินการ :

ขั้นตอน/กิจกรรม	ต.ค.	พ.ย.	ธ.ค.	ม.ค.	ก.พ.	มี.ค.	เม.ย.	พ.ค.	มิ.ย.	ก.ค.	ส.ค.	ก.ย.	ผู้รับผิดชอบ
ประชุมวางแผนการดำเนินงาน	X												ผศ.ประภาศิริ ใจผ่อง ,ผศ.นส.พ ปรีชา มูลสาร
ติดต่อประสานงานหน่วยงานที่เกี่ยวข้องในการดำเนินงานพัฒนานักศึกษา		X	X	X	X	X							ผศ.ประภาศิริ ใจผ่อง ,ผศ.นส.พ ปรีชา มูลสาร
ดำเนินการกิจกรรมตามแผนงานที่กำหนด						X	X	X	X				ผศ.ประภาศิริ ใจผ่อง ,ผศ.นส.พ ปรีชา มูลสาร
ประเมินผลการดำเนินกิจกรรม/สรุป									X	X			ผศ.ประภาศิริ ใจผ่อง ,ผศ.นส.พ ปรีชา มูลสาร
รายงานผลการดำเนินงาน										X	X	X	ผศ.ประภาศิริ ใจผ่อง ,ผศ.นส.พ ปรีชา มูลสาร

11. งบประมาณสำหรับการเบิกจ่าย :

หมวดรายการ/รายละเอียดค่าใช้จ่ายของโครงการ/กิจกรรม	จำนวนงบประมาณ	คำชี้แจงรายละเอียดค่าใช้จ่ายของโครงการ/กิจกรรม
งบบุคลากร	เงินเดือน	-
	ค่าจ้างชั่วคราว	-
งบดำเนินงาน	ค่าวัสดุ	800
	ค่าตอบแทน	3,600
	ค่าใช้สอย	3,600
	ค่าสาธารณูปโภค	-
งบลงทุน	ค่าครุภัณฑ์	-
	ค่าสิ่งก่อสร้าง	-
งบอุดหนุน	อุดหนุน	-
งบรายจ่ายอื่น	รายจ่ายอื่น	-
	รวมทั้งสิ้น	8,000

ประเภท : วัสดุสำนักงาน
รายละเอียดการเบิกจ่าย : กระดาษ ของที่ระลึก จำนวน 1 งาน ราคา 800

ประเภท : ค่าสมนาคุณวิทยากร รายละเอียดการเบิกจ่าย : ค่าตอบแทนวิทยากร 1 x 600 x 6 จำนวน 1 งาน ราคา 3600

ประเภท : ค่าอาหาร อาหารว่าง และเครื่องดื่ม
รายละเอียดการเบิกจ่าย : อาหารกลางวัน อาหารว่างและเครื่องดื่ม ในการฝึกอบรม จำนวน 1 โครงการ ราคา 3600

12. ตัวชี้วัด

13.1 ตัวชี้วัดความสำเร็จของโครงการ :

ตัวชี้วัดความสำเร็จ	รายละเอียด	ค่าเป้าหมาย
เชิงปริมาณ		
	จำนวนนักศึกษา บุคลากรสายวิชาการและสายสนับสนุนที่ได้รับการพัฒนา	24 (คน)
เชิงคุณภาพ		
	ความพึงพอใจของผู้เข้ารับการฝึกอบรม	80 (ร้อยละ)

13. วิธีการประเมินผลโครงการ :

[X] แบบสอบถาม [] แบบสัมภาษณ์ [] แบบสังเกต [] แบบวัดความรู้ ความเข้าใจ [] อื่นๆ(ระบุ)

14. ประโยชน์ที่คาดว่าจะได้รับ :

รายละเอียดโครงการของแผนปฏิบัติการประจำปี 2566
หน่วยงาน หลักสูตรสาขาวิชาสัตวศาสตร์และการเพาะเลี้ยงสัตว์น้ำ

1. ชื่อโครงการ : งานจัดการศึกษาหลักสูตรสัตวศาสตร์และการเพาะเลี้ยงสัตว์น้ำ	รหัสโครงการ : 6605006004-01
2. ผู้รับผิดชอบ : 2.1 ผู้กำกับดูแล : ผศ.ดร.อุทัยวรรณ นัตตรง 2.2 ผู้รับผิดชอบ : ผศ.ดร.ณรทมล เล่าห์รอดพันธ์ โทรศัพท์/ มือถือ : 0866593635 2.3 หน่วยงาน : หลักสูตรสาขาวิชาสัตวศาสตร์และการเพาะเลี้ยงสัตว์น้ำ คณะ/ สำนัก/ สถาบัน :	
3. ความสอดคล้องของโครงการ : (ทำเครื่องหมาย <input checked="" type="checkbox"/> ในช่อง <input type="checkbox"/>) 3.1 แผนพัฒนาของมหาวิทยาลัย : . มิติการพัฒนาที่ 1 การยกระดับคุณภาพบัณฑิต 3.2 แผนพัฒนาของคณะ/ หน่วยงาน : นโยบาย/ . ยุทธศาสตร์ที่ 1 การพัฒนาบัณฑิตนักปฏิบัติให้สามารถตอบสนองต่อตลาดแรงงาน และมีศักยภาพการเป็นผู้ประกอบการสามารถบูรณาการองค์ความรู้สู่การสร้างนวัตกรรมและเทคโนโลยี	
4. หลักการและเหตุผล : มหาวิทยาลัยราชภัฏพิบูลสงคราม มีการจัดการเรียนการสอนในระดับอุดมศึกษาเป็นการเรียนการสอนเพื่อให้เกิดการพัฒนาความรู้สร้างองค์ความรู้และทักษะ ดังนั้นในการจัดหาวัสดุการเรียนการสอนเป็นปัจจัยที่สามารถเกื้อหนุนหรือสนับสนุนให้ผู้เรียนได้เกิดความรู้อย่างแท้จริง ซึ่งทางหลักสูตรวิชาสัตวศาสตร์และการเพาะเลี้ยงสัตว์น้ำได้จัดการเรียนการสอนแบ่งออกเป็นภาคทฤษฎีและภาคปฏิบัติ ดังนั้น คณะ เทคโนโลยีการเกษตรและอาหาร ได้เล็งเห็นถึงความสำคัญดังกล่าว จึงจัดกิจกรรม งานจัดการศึกษาระดับปริญญาตรี สาขาวิชาสัตวศาสตร์และการเพาะเลี้ยงสัตว์น้ำ เพื่อพัฒนากระบวนการเรียนรู้ของนักศึกษาไปสู่การเป็นบัณฑิตนักปฏิบัติ เพื่อนำไปสู่การพัฒนาชุมชนอย่างยั่งยืน	
5. วัตถุประสงค์ : เพื่อใช้ในการดำเนินงาน และการจัดหาทรัพยากรและสิ่งสนับสนุนการเรียนการสอน ในรายวิชาที่เปิดสอนในหลักสูตรสัตวศาสตร์และการเพาะเลี้ยงสัตว์น้ำ	
6. สถานที่ดำเนินการ :	
7. กลุ่มเป้าหมาย : บุคลากรภายใน 100 คน บุคลากรภายนอก - คน รวมทั้งสิ้น 100คน	
8. แผนดำเนินการ และแผนการเบิกจ่ายงบประมาณ : รวมทั้งสิ้น 14,000 บาท [X] ไตรมาสที่ 1 (ตุลาคม - ธันวาคม) จำนวน 3,000 บาท [X] ไตรมาสที่ 2 (มกราคม - มีนาคม) จำนวน 4,000 บาท [X] ไตรมาสที่ 3 (เมษายน - มิถุนายน) จำนวน 4,000 บาท [X] ไตรมาสที่ 4 (กรกฎาคม - กันยายน) จำนวน 3,000 บาท	
9. ระยะเวลาดำเนินการจริง : วันที่ เดือน พ.ศ. ถึงวันที่ เดือน พ.ศ.	

10. ขั้นตอนและวิธีดำเนินการ :

ขั้นตอน/กิจกรรม	ค.ค.	พ.ย.	ธ.ค.	ม.ค.	ก.พ.	มี.ค.	เม.ย.	พ.ค.	มิ.ย.	ก.ค.	ส.ค.	ก.ย.	ผู้รับผิดชอบ
1.ประชุมวางแผนดำเนินงาน และมีการตรวจสอบรายวิชาที่ เปิดสอนและสำรวจความ ต้องการของผู้สอน	X												ผศ.ดร.ณรรทม เลาะห์รอดพันธ์
2.จัดหาวัสดุที่ใช้ในการเรียน การสอน	X	X	X	X	X	X	X	X	X				ผศ.ดร.ณรรทม เลาะห์รอดพันธ์
3.ตรวจสอบการใช้งานงบประมาณ ตามระยะเวลาที่กำหนด			X			X			X				ผศ.ดร.ณรรทม เลาะห์รอดพันธ์
4.ประเมินผล และนำผลการ ประเมินมาประชุม เพื่อหาข้อ แก้ไขและปรับปรุงปัญหาที่ เกิดขึ้นต่อไป									X	X			ผศ.ดร.ณรรทม เลาะห์รอดพันธ์

11. งบประมาณสำหรับการเบิกจ่าย :

หมวดรายการจ่าย/รายละเอียดค่าใช้จ่าย ของโครงการ/กิจกรรม		จำนวนงบประมาณ	คำชี้แจงรายละเอียดค่าใช้จ่ายของโครงการ/ กิจกรรม
งบบุคลากร	เงินเดือน	-	ประเภท : วัสดุสำนักงาน รายละเอียดการเบิกจ่าย : ค่าวัสดุการเรียนการสอน = 2,000 บาท x จำนวน 2 ครั้ง = 4,000 บาท จำนวน 1 งาน ราคา 4000
	ค่าจ้างชั่วคราว	-	
งบดำเนินงาน	ค่าวัสดุ	-	ประเภท : ค่าใช้สอยอื่นๆ รายละเอียดการเบิกจ่าย : ค่าถ่ายเอกสาร 500 บาท x 8 เดือน = 4,000 จำนวน 12 เดือน ราคา 4000
	ค่าตอบแทน	-	
	ค่าใช้สอย	-	
	ค่าสาธารณูปโภค	-	
งบลงทุน	ค่าครุภัณฑ์	-	ประเภท : ค่าใช้จ่ายอื่น รายละเอียดการเบิกจ่าย : ค่าวัสดุอุปกรณ์ปัญหาพิเศษของนักศึกษา 6,000 บาท สำหรับนักศึกษาจำนวน 13 คน จำนวน 1 งาน ราคา 6000
	ค่าสิ่งก่อสร้าง	-	
งบอุดหนุน	อุดหนุน	14,000	
งบรายจ่ายอื่น	รายจ่ายอื่น	-	
	รวมทั้งสิ้น	14,000	

12. ตัวชี้วัด

13.1 ตัวชี้วัดความสำเร็จของโครงการ :

ตัวชี้วัดความสำเร็จ	รายละเอียด	ค่าเป้าหมาย
เชิงปริมาณ		
	ร้อยละการเบิกจ่ายงบประมาณในภาพรวมเป็นไปตามเกณฑ์ที่กำหนด	95 (ร้อยละ)
เชิงคุณภาพ		
	ร้อยละความพึงพอใจของผู้เข้าร่วมโครงการ	80 (ร้อยละ)

13. วิธีการประเมินผลโครงการ :

[X] แบบสอบถาม [] แบบสัมภาษณ์ [] แบบสังเกต [] แบบวัดความรู้ ความเข้าใจ [] อื่นๆ(ระบุ)

14. ประโยชน์ที่คาดว่าจะได้รับ : เพื่อให้การจัดการเรียนการสอนหลักสูตรสาขาวิชาสัตวศาสตร์และการเพาะเลี้ยงสัตว์น้ำเป็นไปอย่างมีประสิทธิภาพ

รายละเอียดโครงการของแผนปฏิบัติการประจำปี 2566
หน่วยงาน หลักสูตรสาขาวิชาสัตวศาสตร์และการเพาะเลี้ยงสัตว์น้ำ

1. ชื่อโครงการ : งานจัดการศึกษาหลักสูตรสัตวศาสตร์และการเพาะเลี้ยงสัตว์น้ำ	รหัสโครงการ : 6605006005-01
2. ผู้รับผิดชอบ : 2.1 ผู้กำกับดูแล : ผศ.ดร.อุทัยวรรณ ฉัตรตรง 2.2 ผู้รับผิดชอบ : ผศ.ดร.ณรทมล เล่าห์รอดพันธ์ โทรศัพท์/ มือถือ : 0866593635 2.3 หน่วยงาน : หลักสูตรสาขาวิชาสัตวศาสตร์และการเพาะเลี้ยงสัตว์น้ำ คณะ/ สำนัก/ สถาบัน :	
3. ความสอดคล้องของโครงการ : (ทำเครื่องหมาย ✓ ในช่อง <input type="checkbox"/>) 3.1 แผนพัฒนาของมหาวิทยาลัย : . มิติการพัฒนาที่ 1 การยกระดับคุณภาพบัณฑิต 3.2 แผนพัฒนาของคณะ/ หน่วยงาน : นโยบาย/ . ยุทธศาสตร์ที่ 1 การพัฒนาบัณฑิตนักปฏิบัติให้สามารถตอบสนองต่อตลาดแรงงาน และมีศักยภาพการเป็นผู้ประกอบการสามารถบูรณาการองค์ความรู้สู่การสร้างนวัตกรรมและเทคโนโลยี	
4. หลักการและเหตุผล : มหาวิทยาลัยราชภัฏพิบูลสงคราม มีการจัดการเรียนการสอนในระดับอุดมศึกษาเป็นการเรียนการสอนเพื่อให้เกิดการพัฒนาความรู้สร้างองค์ความรู้และทักษะ ดังนั้นในการจัดท้าวัสตุดการเรียนการสอนเป็นปัจจัยที่สามารถเกื้อหนุนหรือสนับสนุนให้ผู้เรียนได้เกิดความรู้ อย่างแท้จริง ซึ่งทางหลักสูตรวิชาสัตวศาสตร์และการเพาะเลี้ยงสัตว์น้ำได้จัดการเรียนการสอนแบ่งออกเป็นภาคทฤษฎีและภาคปฏิบัติ ดังนั้น คณะ เทคโนโลยีการเกษตรและอาหาร ได้เล็งเห็นถึงความสำคัญดังกล่าว จึงจัดกิจกรรม งานจัดการศึกษาระดับปริญญาตรี สาขาวิชาสัตวศาสตร์และการเพาะเลี้ยงสัตว์น้ำ เพื่อพัฒนาระบบการเรียนรู้นักศึกษาไปสู่การเป็นบัณฑิตนักปฏิบัติ เพื่อนำไปสู่การพัฒนาชุมชนอย่างยั่งยืน	
5. วัตถุประสงค์ : เพื่อใช้ในการดำเนินงาน และการจัดหาทรัพยากรและสิ่งสนับสนุนการเรียนการสอน ในรายวิชาที่เปิดสอนในหลักสูตรสัตวศาสตร์และการเพาะเลี้ยงสัตว์น้ำ	
6. สถานที่ดำเนินการ :	
7. กลุ่มเป้าหมาย : บุคลากรภายใน 100 คน บุคลากรภายนอก - คน รวมทั้งสิ้น 100คน	
8. แผนดำเนินการ และแผนการเบิกจ่ายงบประมาณ : รวมทั้งสิ้น 13,000 บาท [X] ไตรมาสที่ 1 (ตุลาคม - ธันวาคม) จำนวน 2,000 บาท [X] ไตรมาสที่ 2 (มกราคม - มีนาคม) จำนวน 3,000 บาท [X] ไตรมาสที่ 3 (เมษายน - มิถุนายน) จำนวน 4,000 บาท [X] ไตรมาสที่ 4 (กรกฎาคม - กันยายน) จำนวน 4,000 บาท	
9. ระยะเวลาดำเนินการจริง : วันที่ เดือน พ.ศ. ถึงวันที่ เดือน พ.ศ.	

10. ขั้นตอนและวิธีดำเนินการ :

ขั้นตอน/กิจกรรม	ค.ค.	พ.ย.	ธ.ค.	ม.ค.	ก.พ.	มี.ค.	เม.ย.	พ.ค.	มิ.ย.	ก.ค.	ส.ค.	ก.ย.	ผู้รับผิดชอบ
1.ประชุมวางแผน ดำเนินงาน และมีการตรวจสอบรายวิชาที่เปิดสอน และสำรวจความต้องการของผู้สอน	X												ผศ.ดร.ณรรกมล เลขาธิการเขตพื้นที่
2.จัดหาวัสดุที่ใช้ในการเรียนการสอน	X	X	X	X	X	X	X	X	X	X	X		ผศ.ดร.ณรรกมล เลขาธิการเขตพื้นที่
3.ตรวจสอบการใช้งานงบประมาณตามระยะเวลาที่กำหนด			X			X			X			X	ผศ.ดร.ณรรกมล เลขาธิการเขตพื้นที่
4.ประเมินผล และนำผลการประเมินมาประชุม เพื่อหาข้อแก้ไขและปรับปรุงปัญหาที่เกิดขึ้นต่อไป												X	ผศ.ดร.ณรรกมล เลขาธิการเขตพื้นที่

11. งบประมาณสำหรับการเบิกจ่าย :

หมวดรายการจ่าย/รายละเอียดค่าใช้จ่ายของโครงการ/กิจกรรม		จำนวนงบประมาณ	คำชี้แจงรายละเอียดค่าใช้จ่ายของโครงการ/กิจกรรม
งบบุคลากร	เงินเดือน	-	ประเภท : ค่าใช้สอยอื่นๆ รายละเอียดการเบิกจ่าย : ค่าเช่าเครื่องถ่ายเอกสาร จำนวน 2 ครั้ง ราคา 2000 จำนวน 2000 บาท ราคา 2000
	ค่าจ้างชั่วคราว	-	
งบดำเนินงาน	ค่าวัสดุ	13,000	ประเภท : วัสดุวิทยาศาสตร์และการแพทย์ รายละเอียดการเบิกจ่าย : ค่าใช้สอยในการจัดการเรียนการสอนสำหรับอาจารย์ 8 ท่าน x 1,000 บาท = 8,000 บาท (ขอถัวเฉลี่ยจ่ายทุกรายการ) จำนวน 8 ครั้ง ราคา 8,000
	ค่าตอบแทน	-	
	ค่าใช้สอย	-	
	ค่าสาธารณูปโภค	-	
งบลงทุน	ค่าครุภัณฑ์	-	จำนวน 8000 บาท ราคา 8000
	ค่าสิ่งก่อสร้าง	-	
งบอุดหนุน	อุดหนุน	-	ประเภท : วัสดุสำนักงาน รายละเอียดการเบิกจ่าย : ค่าวัสดุในการจัดการเรียนการสอน เช่น กระดาษหมึกปริ้นท์ ปากกาไวท์บอร์ด แปรงลบกระดาน (ขอถัวเฉลี่ยจ่ายทุกรายการ) จำนวน 2 ครั้ง ราคา 2,000 จำนวน 2000 บาท ราคา 2000
งบรายจ่ายอื่น	รายจ่ายอื่น	-	ประเภท : วัสดุการเกษตร รายละเอียดการเบิกจ่าย : ค่าใช้สอยในการจัดซื้อวัสดุการเกษตรเพื่อการเรียนการสอน เช่น รองเท้าบูท ปุ๋ยเคมีไม้กวาด คราด จอบเสียม เป็นต้น (ขอถัวเฉลี่ยจ่ายทุกรายการ) จำนวน 2 ครั้ง ราคา 1,000 จำนวน 1000 บาท ราคา 1000
รวมทั้งสิ้น		13,000	

12. ตัวชี้วัด		
13.1 ตัวชี้วัดความสำเร็จของโครงการ :		
ตัวชี้วัดความสำเร็จ	รายละเอียด	ค่าเป้าหมาย
เชิงปริมาณ		
	ร้อยละการเบิกจ่ายงบประมาณในภาพรวมเป็นไปตามเกณฑ์ที่กำหนด	95 (ร้อยละ)
เชิงคุณภาพ		
	ร้อยละความพึงพอใจของผู้รับบริการ	80 (ร้อยละ)
13. วิธีการประเมินผลโครงการ :		
[X] แบบสอบถาม [] แบบสัมภาษณ์ [] แบบสังเกต [] แบบวัดความรู้ ความเข้าใจ [] อื่นๆ(ระบุ)		
14. ประโยชน์ที่คาดว่าจะได้รับ : เพื่อให้การจัดการเรียนการสอนในหลักสูตรสาขาวิชาสัตวศาสตร์และการเพาะเลี้ยงสัตว์น้ำเป็นไปอย่างมีประสิทธิภาพ		

รายละเอียดโครงการของแผนปฏิบัติการประจำปี 2566
หน่วยงาน หลักสูตรสาขาวิชาสัตวศาสตร์และการเพาะเลี้ยงสัตว์น้ำ

1. ชื่อโครงการ : ส่งเสริมและพัฒนาศักยภาพของบุคลากรของหลักสูตรสาขาวิชาสัตวศาสตร์และการเพาะเลี้ยงสัตว์น้ำ	รหัสโครงการ : 6605006006-01
2. ผู้รับผิดชอบ : 2.1 ผู้กำกับดูแล : ผศ.ดร.อุทัยวรรณ ฉัตรทอง 2.2 ผู้รับผิดชอบ : ดร.อนวัทย์ ผาลี ไทรศัพท์/ มือถือ : 0959719564 2.3 หน่วยงาน : หลักสูตรสาขาวิชาสัตวศาสตร์และการเพาะเลี้ยงสัตว์น้ำ คณะ/ สำนัก/ สถาบัน :	
3. ความสอดคล้องของโครงการ : (ทำเครื่องหมาย ✓ ในช่อง <input type="checkbox"/>) 3.1 แผนพัฒนาของมหาวิทยาลัย : มีติกรพัฒนาที่ 1 การยกระดับคุณภาพบัณฑิต 3.2 แผนพัฒนาของคณะ/ หน่วยงาน : นโยบาย/ ยุทธศาสตร์ที่ 1 การพัฒนาบัณฑิตนักปฏิบัติให้สามารถตอบสนองต่อตลาดแรงงาน และมีศักยภาพการเป็นผู้ประกอบการ สามารถบูรณาการองค์ความรู้สู่การสร้างนวัตกรรมและเทคโนโลยี	
4. หลักการและเหตุผล : ปัจจุบันการพัฒนาทางด้านวิทยาศาสตร์และเทคโนโลยี รวมถึงงานวิจัยต่างๆ ที่เกี่ยวข้องกับงานด้านสัตวศาสตร์และการเพาะเลี้ยงสัตว์น้ำมีการพัฒนาไปอย่างรวดเร็ว ผู้สอนหรือบุคลากรจึงเป็นผู้ที่มีบทบาทสำคัญในการส่งเสริมพัฒนา และคิดหาแนวทางการถ่ายทอดองค์ความรู้ให้ได้ ผลลัพธ์ที่ดีที่สุดสำหรับนักศึกษาหรือผู้เรียน ด้วยเหตุนี้ผู้สอนหรือบุคลากรจึงมีความจำเป็นที่จะต้องมีความรู้และเข้าใจเกี่ยวกับการพัฒนาทางด้านวิทยาศาสตร์และเทคโนโลยี รวมถึงงานวิจัยต่าง ๆ ที่เปลี่ยนแปลงไปอย่างรวดเร็ว เพื่อจะได้นำองค์ความรู้ไปถ่ายทอดให้แก่นักศึกษาได้อย่างถูกต้อง ซึ่งจะส่งผลดีต่อนักศึกษาโดยตรงที่จะได้รับความรู้เหล่านี้ไปใช้ในขณะที่ยังศึกษาหรือนำไปใช้ประโยชน์เมื่อจบการศึกษาไปแล้ว ดังนั้นการพัฒนาผู้สอน และบุคลากรให้สามารถนำความรู้และความสามารถของตนเองมาใช้ อย่างเต็มที่ ตลอดจนสามารถนำความรู้ไปถ่ายทอดให้แก่นักศึกษาถือว่าเป็นสิ่ง สำคัญและมีความจำเป็นอย่างยิ่ง ในการนี้ทางหลักสูตรสาขาวิชาสัตวศาสตร์และการเพาะเลี้ยงสัตว์น้ำจึงเล็งเห็นถึงความสำคัญในการส่งเสริมให้บุคลากร ได้รับการพัฒนาตนเอง ทั้งทางด้านวิชาการและงานวิจัยซึ่งเป็นไปตามหลักและนโยบายของมหาวิทยาลัยราชภัฏพิบูลสงคราม โดยถือว่าการวิจัยเป็น ภารกิจหลักอีกประการหนึ่งที่ต้องดำเนินการควบคู่กับการเรียนการสอนต่อไป	
5. วัตถุประสงค์ : เพื่อจัดสรรงบประมาณสนับสนุนให้บุคลากรสายวิชาการและสายสนับสนุนในหลักสูตรสาขาวิชาสัตวศาสตร์และการเพาะเลี้ยงสัตว์น้ำ ได้รับการฝึกอบรม เข้าร่วมประชุม ศึกษาดูงาน และพัฒนาศักยภาพให้มีความรู้ ความชำนาญตามศาสตร์วิชา	
6. สถานที่ดำเนินการ :	
7. กลุ่มเป้าหมาย : บุคลากรภายใน 8 คน บุคลากรภายนอก - คน รวมทั้งสิ้น 8คน	
8. แผนดำเนินการ และแผนการเบิกจ่ายงบประมาณ : รวมทั้งสิ้น 10,000 บาท [X] ไตรมาสที่ 1 (ตุลาคม - ธันวาคม) จำนวน 2,000 บาท [X] ไตรมาสที่ 2 (มกราคม - มีนาคม) จำนวน 4,000 บาท [X] ไตรมาสที่ 3 (เมษายน - มิถุนายน) จำนวน 2,000 บาท [X] ไตรมาสที่ 4 (กรกฎาคม - กันยายน) จำนวน 2,000 บาท	
9. ระยะเวลาดำเนินการจริง : วันที่ เดือน พ.ศ. ถึงวันที่ เดือน พ.ศ.	

10. ขั้นตอนและวิธีดำเนินการ :

ขั้นตอน/กิจกรรม	ค.ค.	พ.ย.	ธ.ค.	ม.ค.	ก.พ.	มี.ค.	เม.ย.	พ.ค.	มิ.ย.	ก.ค.	ส.ค.	ก.ย.	ผู้รับผิดชอบ
1. วางแผนจัดสรรงบประมาณโครงการ	X												ดร.อนวัทย์ ผาลี
2. สำรวจความต้องการการส่งเสริมและ พัฒนาศักยภาพของบุคลากรหลักสูตรสาขาสัตวศาสตร์และการเพาะเลี้ยงสัตว์น้ำ	X	X											ดร.อนวัทย์ ผาลี
3. ดำเนินโครงการและทำการเบิกจ่ายงบประมาณ		X	X	X	X	X	X	X	X	X	X		ดร.อนวัทย์ ผาลี
4. ติดตามและสรุปผลดำเนินโครงการ		X	X	X	X	X	X	X	X	X	X		ดร.อนวัทย์ ผาลี
5. ประเมินโครงการ											X	X	ดร.อนวัทย์ ผาลี

11. งบประมาณสำหรับการเบิกจ่าย :

หมวดรายจ่าย/รายละเอียดค่าใช้จ่ายของโครงการ/กิจกรรม		จำนวนงบประมาณ	คำชี้แจงรายละเอียดค่าใช้จ่ายของโครงการ/กิจกรรม
งบบุคลากร	เงินเดือน	-	ประเภท : ค่าเบี้ยเลี้ยง รายละเอียดการเบิกจ่าย : ค่าเบี้ยเลี้ยง ค่าลงทะเบียน ค่าที่พัก จำนวน 100 ร้อยละ ราคา 10000
	ค่าจ้างชั่วคราว	-	
งบดำเนินงาน	ค่าวัสดุ	-	
	ค่าตอบแทน	-	
	ค่าใช้สอย	-	
	ค่าสาธารณูปโภค	-	
งบลงทุน	ค่าครุภัณฑ์	-	
	ค่าสิ่งก่อสร้าง	-	
งบอุดหนุน	อุดหนุน	10,000	
งบรายจ่ายอื่น	รายจ่ายอื่น	-	
รวมทั้งสิ้น		10,000	

12. ตัวชี้วัด

13.1 ตัวชี้วัดความสำเร็จของโครงการ :

ตัวชี้วัดความสำเร็จ	รายละเอียด	ค่าเป้าหมาย
เชิงปริมาณ		
	จำนวนผู้เข้าร่วมกิจกรรม	100 (ร้อยละ)
เชิงคุณภาพ		
	ความพึงพอใจของผู้ที่เข้าร่วมกิจกรรม	80 (ร้อยละ)

13. วิธีการประเมินผลโครงการ :

[X] แบบสอบถาม [] แบบสัมภาษณ์ [] แบบสังเกต [] แบบวัดความรู้ ความเข้าใจ [] อื่นๆ(ระบุ)

14. ประโยชน์ที่คาดว่าจะได้รับ : บุคลากรในหลักสูตรสาขาวิชาสัตวศาสตร์และการเพาะเลี้ยงสัตว์น้ำได้รับความรู้ และมีประสบการณ์ในการฝึกอบรม เข้าร่วมประชุม ศึกษาดูงาน และพัฒนาศักยภาพให้มีความรู้ ความชำนาญตามศาสตร์วิชาสัตวศาสตร์และการเพาะเลี้ยงสัตว์น้ำสำหรับใช้ในการจัดการเรียนการสอนหรืองานวิจัย

รายละเอียดโครงการของแผนปฏิบัติการประจำปี 2566
หน่วยงาน หลักสูตรสาขาวิชาเทคโนโลยีระบบเกษตร

1. ชื่อโครงการ : งานจัดการเรียนการสอน หลักสูตรสาขาวิชาเทคโนโลยีระบบเกษตร	รหัสโครงการ : 6605007001-01
2. ผู้รับผิดชอบ : 2.1 ผู้กำกับดูแล : ผู้ช่วยศาสตราจารย์ ดร.อุทัยวรรณ ฉัตรจง 2.2 ผู้รับผิดชอบ : อาจารย์ธันว์มาส กาศสนุก โทรศัพท์/ มือถือ : 0643565873 2.3 หน่วยงาน : หลักสูตรสาขาวิชาเทคโนโลยีระบบเกษตร คณะ/ สำนัก/ สถาบัน :	
3. ความสอดคล้องของโครงการ : (ทำเครื่องหมาย <input checked="" type="checkbox"/> ในช่อง <input type="checkbox"/>) 3.1 แผนพัฒนาของมหาวิทยาลัย : . มติการพัฒนานที่ 1 การยกระดับคุณภาพบัณฑิต 3.2 แผนพัฒนาของคณะ/ หน่วยงาน : นโยบาย/	
4. หลักการและเหตุผล : มหาวิทยาลัยราชภัฏพิบูลสงครามเป็นสถาบันอุดมศึกษาเพื่อการพัฒนาท้องถิ่นที่มีวิสัยทัศน์มุ่งผลิตบัณฑิตนักปฏิบัติ สร้างสรรค์เทคโนโลยีและนวัตกรรมสู่สังคม โดยดำเนินการตามประเด็นยุทธศาสตร์ 4 ด้าน คือ 1) พัฒนาระบบการเรียนรู้อัจฉริยะบัณฑิตนักปฏิบัติ อย่างมืออาชีพ เพื่อการพัฒนาชุมชน ท้องถิ่น 2) ปฏิรูปการวิจัยและการบริการวิชาการของมหาวิทยาลัย โดยใช้แนวทางตามพระราชดำริ 3) ยกกระดับการดำเนินงานด้านศิลปะและวัฒนธรรมภาคเหนือตอนล่าง และ 4) เพิ่มประสิทธิภาพด้านการบริหารจัดการตามหลักธรรมาภิบาล เพื่อพัฒนาองค์การอย่างยั่งยืน ดังนั้น การผลิตบัณฑิต สาขาวิชาเทคโนโลยีระบบเกษตร คณะเทคโนโลยีการเกษตรและอาหาร ให้เป็นบัณฑิตนักปฏิบัติที่มีคุณภาพ สร้างสรรค์และบูรณาการองค์ความรู้สู่สังคมเพื่อการพัฒนาท้องถิ่นอย่างยั่งยืน จำเป็นต้องมีวัสดุการเรียนการสอนที่จำเป็น เพียงพอ และเหมาะสม เพื่อพัฒนาศักยภาพของนักศึกษาทั้งภาคทฤษฎีและปฏิบัติ ซึ่งสามารถสนับสนุนให้ผู้เรียนเกิดการเรียนรู้ได้อย่างแท้จริง	
5. วัตถุประสงค์ : เพื่อจัดหาวัสดุประกอบการเรียนการสอน การวิจัย ในรายวิชาที่เปิดสอนของหลักสูตรสาขาวิชาเทคโนโลยีระบบเกษตร เพื่อเพิ่มศักยภาพนักศึกษาในการฝึกทักษะ/ปฏิบัติ เพื่อเป็นพื้นฐานในการประกอบวิชาชีพต่อไปในอนาคต	
6. สถานที่ดำเนินการ :	
7. กลุ่มเป้าหมาย : บุคลากรภายใน 17 คน บุคลากรภายนอก - คน รวมทั้งสิ้น 17คน	
8. แผนดำเนินการ และแผนการเบิกจ่ายงบประมาณ : รวมทั้งสิ้น 9,000 บาท [X] ไตรมาสที่ 1 (ตุลาคม - ธันวาคม) จำนวน 3,000 บาท [X] ไตรมาสที่ 2 (มกราคม - มีนาคม) จำนวน 3,000 บาท [X] ไตรมาสที่ 3 (เมษายน - มิถุนายน) จำนวน 3,000 บาท [] ไตรมาสที่ 4 (กรกฎาคม - กันยายน) จำนวน - บาท	
9. ระยะเวลาดำเนินการจริง : วันที่ เดือน พ.ศ. ถึงวันที่ เดือน พ.ศ.	

10. ขั้นตอนและวิธีดำเนินการ :

ขั้นตอน/กิจกรรม	ต.ค.	พ.ย.	ธ.ค.	ม.ค.	ก.พ.	มี.ค.	เม.ย.	พ.ค.	มิ.ย.	ก.ค.	ส.ค.	ก.ย.	ผู้รับผิดชอบ
1. ประชุมอาจารย์ประจำหลักสูตร เพื่อวางแผนจัดหาวัสดุการเรียนการสอน	X												ผศ.ธันวาคมส กาศสนุก
2. จัดหาวัสดุการเรียนการสอน		X	X	X	X	X	X	X	X				ผศ.ธันวาคมส กาศสนุก
3. ติดตาม ประเมินผลการจัดหา วัสดุการเรียนการสอน									X				ผศ.ธันวาคมส กาศสนุก
4. สรุปผลการดำเนินการจัดหา วัสดุการเรียนการสอน									X				ผศ.ธันวาคมส กาศสนุก

11. งบประมาณสำหรับการเบิกจ่าย :

หมวดรายการจ่าย/รายละเอียดค่าใช้จ่าย ของโครงการ/กิจกรรม		จำนวนงบประมาณ	คำชี้แจงรายละเอียดค่าใช้จ่ายของโครงการ/ กิจกรรม
งบบุคลากร	เงินเดือน	-	
	ค่าจ้างชั่วคราว	-	
งบดำเนินงาน	ค่าวัสดุ	-	
	ค่าตอบแทน	-	
	ค่าใช้สอย	-	
	ค่าสาธารณูปโภค	-	
งบลงทุน	ค่าครุภัณฑ์	-	
	ค่าสิ่งก่อสร้าง	-	
งบอุดหนุน	อุดหนุน	9,000	
งบรายจ่ายอื่น	รายจ่ายอื่น	-	
	รวมทั้งสิ้น	9,000	

12. ตัวชี้วัด

13.1 ตัวชี้วัดความสำเร็จของโครงการ :

ตัวชี้วัดความสำเร็จ	รายละเอียด	ค่าเป้าหมาย
เชิงปริมาณ		
	จำนวนผู้ใช้บริการ	17 (คน)
เชิงคุณภาพ		
	ร้อยละของผลการเบิกจ่ายงบประมาณ	100 (%)

13. วิธีการประเมินผลโครงการ :

[] แบบสอบถาม [] แบบสัมภาษณ์ [] แบบสังเกต [] แบบวัดความรู้ ความเข้าใจ [X] อื่นๆ(ระบุ) การเบิกจ่ายงบประมาณ

14. ประโยชน์ที่คาดว่าจะได้รับ : การผลิตบัณฑิต สาขาวิชาเทคโนโลยีระบบเกษตร คณะเทคโนโลยีการเกษตรและอาหาร ให้เป็นบัณฑิต นักปฏิบัติที่มีคุณภาพ สร้างสรรค์และบูรณาการองค์ความรู้สู่สังคมเพื่อการพัฒนาท้องถิ่นอย่างยั่งยืน จำเป็นต้องมีวัสดุการเรียนการสอนที่จำเป็น เพียงพอ และเหมาะสม เพื่อพัฒนาศักยภาพของนักศึกษาทั้งภาคทฤษฎีและปฏิบัติ ซึ่งสามารถสนับสนุนให้ผู้เรียนเกิดการ เรียนรู้ได้อย่างแท้จริง

รายละเอียดโครงการของแผนปฏิบัติการประจำปี 2566
หน่วยงาน หลักสูตรสาขาวิชาเทคโนโลยีระบบเกษตร

1. ชื่อโครงการ : โครงการพัฒนานักศึกษา หลักสูตรสาขาวิชาเทคโนโลยีระบบเกษตร	รหัสโครงการ : 6605007002-01
2. ผู้รับผิดชอบ : 2.1 ผู้กำกับดูแล : ผู้ช่วยศาสตราจารย์ ดร.อุทัยวรรณ ฉัตรจง 2.2 ผู้รับผิดชอบ : อาจารย์ ดร.ชัชวรินทร์ นวลศรี โทรศัพท์/ มือถือ : 0869256168 2.3 หน่วยงาน : หลักสูตรสาขาวิชาเทคโนโลยีระบบเกษตร คณะ/ สำนัก/ สถาบัน :	
3. ความสอดคล้องของโครงการ : (ทำเครื่องหมาย ✓ ในช่อง <input type="checkbox"/>) 3.1 แผนพัฒนาของมหาวิทยาลัย : . มติการพัฒนานที่ 1 การยกระดับคุณภาพบัณฑิต 3.2 แผนพัฒนาของคณะ/ หน่วยงาน : นโยบาย/	
4. หลักการและเหตุผล : มหาวิทยาลัยราชภัฏพิบูลสงครามเป็นสถาบันอุดมศึกษาเพื่อการพัฒนาท้องถิ่นที่มีวิสัยทัศน์มุ่งผลิตบัณฑิตนักปฏิบัติ สร้างสรรค์เทคโนโลยีและนวัตกรรมสู่สังคม โดยดำเนินการตามประเด็นยุทธศาสตร์ 4 ด้าน คือ 1) พัฒนาระบบการเรียนรู้อัตโนมัติบัณฑิตนักปฏิบัติ อย่างมืออาชีพ เพื่อการพัฒนาชุมชน ท้องถิ่น 2) ปฏิรูปการวิจัยและการบริการวิชาการของมหาวิทยาลัย โดยใช้แนวทางตามพระราชดำริ 3) ยกระดับการดำเนินงานด้านศิลปะและวัฒนธรรมภาคเหนือตอนล่าง และ 4) เพิ่มประสิทธิภาพด้านการบริหารจัดการตามหลักธรรมาภิบาล เพื่อพัฒนาองค์การอย่างยั่งยืน ดังนั้น การผลิตบัณฑิต สาขาวิชาเทคโนโลยีระบบเกษตร คณะเทคโนโลยีการเกษตรและอาหาร ให้เป็นบัณฑิตนักปฏิบัติที่มีคุณภาพ สร้างสรรค์และบูรณาการองค์ความรู้สู่สังคมเพื่อการพัฒนาท้องถิ่นอย่างยั่งยืน จำเป็นต้องจัดกิจกรรมและส่งเสริมนักศึกษา เพื่อพัฒนาศักยภาพของนักศึกษาทั้งภาคทฤษฎีและปฏิบัติ ซึ่งสามารถสนับสนุนให้ผู้เรียนเกิดการเรียนรู้ได้อย่างแท้จริง	
5. วัตถุประสงค์ : เพื่อพัฒนาศักยภาพของนักศึกษาทั้งภาคทฤษฎีและปฏิบัติ ให้สามารถประยุกต์ใช้งานเพื่อการปฏิบัติงานทางเทคโนโลยีระบบเกษตรได้อย่างมีประสิทธิภาพ	
6. สถานที่ดำเนินการ :	
7. กลุ่มเป้าหมาย : บุคลากรภายใน 20 คน บุคลากรภายนอก - คน รวมทั้งสิ้น 20คน	
8. แผนดำเนินการ และแผนการเบิกจ่ายงบประมาณ : รวมทั้งสิ้น 3,000 บาท [] ไตรมาสที่ 1 (ตุลาคม - ธันวาคม) จำนวน - บาท [X] ไตรมาสที่ 2 (มกราคม - มีนาคม) จำนวน 3,000 บาท [] ไตรมาสที่ 3 (เมษายน - มิถุนายน) จำนวน - บาท [] ไตรมาสที่ 4 (กรกฎาคม - กันยายน) จำนวน - บาท	
9. ระยะเวลาดำเนินการจริง : วันที่ เดือน พ.ศ. ถึงวันที่ เดือน พ.ศ.	

10. ขั้นตอนและวิธีดำเนินการ :

ขั้นตอน/กิจกรรม	ต.ค.	พ.ย.	ธ.ค.	ม.ค.	ก.พ.	มี.ค.	เม.ย.	พ.ค.	มิ.ย.	ก.ค.	ส.ค.	ก.ย.	ผู้รับผิดชอบ
ประชุมอาจารย์ประจำหลักสูตรเพื่อวางแผนการดำเนินงาน	X												อาจารย์ ดร. ชัชวรินทร์ นวลศรี
ดำเนินงานโครงการพัฒนานักศึกษา		X	X	X	X	X							อาจารย์ ดร. ชัชวรินทร์ นวลศรี
สรุปและประเมินผลการดำเนินโครงการ							X	X	X				อาจารย์ ดร. ชัชวรินทร์ นวลศรี

11. งบประมาณสำหรับการเบิกจ่าย :

หมวดรายจ่าย/รายละเอียดค่าใช้จ่ายของโครงการ/กิจกรรม		จำนวนงบประมาณ	คำชี้แจงรายละเอียดค่าใช้จ่ายของโครงการ/กิจกรรม
งบบุคลากร	เงินเดือน	-	
	ค่าจ้างชั่วคราว	-	
งบดำเนินงาน	ค่าวัสดุ	-	
	ค่าตอบแทน	-	
	ค่าใช้สอย	-	
	ค่าสาธารณูปโภค	-	
งบลงทุน	ค่าครุภัณฑ์	-	
	ค่าสิ่งก่อสร้าง	-	
งบอุดหนุน	อุดหนุน	3,000	
งบรายจ่ายอื่น	รายจ่ายอื่น	-	
	รวมทั้งสิ้น	3,000	

12. ตัวชี้วัด

13.1 ตัวชี้วัดความสำเร็จของโครงการ :

ตัวชี้วัดความสำเร็จ	รายละเอียด	ค่าเป้าหมาย
เชิงปริมาณ		
	จำนวนผู้เข้าร่วมโครงการ	80 (ร้อยละ)
เชิงคุณภาพ		
	ความพึงพอใจของผู้เข้าร่วมโครงการ	80 (ร้อยละ)

13. วิธีการประเมินผลโครงการ :

[X] แบบสอบถาม [] แบบสัมภาษณ์ [] แบบสังเกต [] แบบวัดความรู้ ความเข้าใจ [] อื่นๆ(ระบุ)

14. ประโยชน์ที่คาดว่าจะได้รับ : การผลิตบัณฑิต สาขาวิชาเทคโนโลยีระบบเกษตร คณะเทคโนโลยีการเกษตรและอาหาร ให้เป็นบัณฑิตนักปฏิบัติที่มีคุณภาพ สร้างสรรค์และบูรณาการองค์ความรู้สู่นวัตกรรมเพื่อการพัฒนาท้องถิ่นอย่างยั่งยืน จำเป็นต้องจัดกิจกรรมและส่งเสริมนักศึกษา เพื่อพัฒนาศักยภาพของนักศึกษาทั้งภาคทฤษฎีและปฏิบัติ ซึ่งสามารถสนับสนุนให้ผู้เรียนเกิดการเรียนรู้ได้อย่างแท้จริง

รายละเอียดโครงการของแผนปฏิบัติการประจำปี 2566
หน่วยงาน หลักสูตรสาขาวิชาเทคโนโลยีระบบเกษตร

1. ชื่อโครงการ : งานจัดการเรียนการสอน หลักสูตรสาขาวิชาเทคโนโลยีระบบเกษตร	รหัสโครงการ : 6605007003-01
2. ผู้รับผิดชอบ : 2.1 ผู้กำกับดูแล : ผู้ช่วยศาสตราจารย์ ดร.อุทัยวรรณ ฉัตรจง 2.2 ผู้รับผิดชอบ : อาจารย์ธันนมาส กาศสนุก โทรศัพท์/ มือถือ : 0643565873 2.3 หน่วยงาน : หลักสูตรสาขาวิชาเทคโนโลยีระบบเกษตร คณะ/ สำนัก/ สถาบัน :	
3. ความสอดคล้องของโครงการ : (ทำเครื่องหมาย ✓ ในช่อง <input type="checkbox"/>) 3.1 แผนพัฒนาของมหาวิทยาลัย : . มติการพัฒหน้าที่ 1 การยกระดับคุณภาพบัณฑิต 3.2 แผนพัฒนาของคณะ/ หน่วยงาน : นโยบาย/	
4. หลักการและเหตุผล : มหาวิทยาลัยราชภัฏพิบูลสงครามเป็นสถาบันอุดมศึกษาเพื่อการพัฒนาท้องถิ่นที่มีวิสัยทัศน์มุ่งผลิตบัณฑิตนักปฏิบัติ สร้างสรรค์เทคโนโลยีและนวัตกรรมสู่สังคม โดยดำเนินการตามประเด็นยุทธศาสตร์ 4 ด้าน คือ 1) พัฒนาระบบการเรียนรู้อัตโนมัติบัณฑิตนักปฏิบัติ อย่างมืออาชีพ เพื่อการพัฒนาชุมชน ท้องถิ่น 2) ปฏิรูปการวิจัยและการบริการวิชาการของมหาวิทยาลัย โดยใช้แนวทางตามพระราชดำริ 3) ยกระดับการดำเนินงานด้านศิลปะและวัฒนธรรมภาคเหนือตอนล่าง และ 4) เพิ่มประสิทธิภาพด้านการบริหารจัดการตามหลักธรรมาภิบาล เพื่อพัฒนาองค์การอย่างยั่งยืน ดังนั้น การผลิตบัณฑิต สาขาวิชาเทคโนโลยีระบบเกษตร คณะเทคโนโลยีการเกษตรและอาหาร ให้เป็นบัณฑิตนักปฏิบัติที่มีคุณภาพ สร้างสรรค์และบูรณาการองค์ความรู้สู่สังคมเพื่อการพัฒนาท้องถิ่นอย่างยั่งยืน จำเป็นต้องมีวัสดุการเรียนการสอนที่จำเป็น เพียงพอ และเหมาะสม เพื่อพัฒนาศักยภาพของนักศึกษาทั้งภาคทฤษฎีและปฏิบัติ ซึ่งสามารถสนับสนุนให้ผู้เรียนเกิดการเรียนรู้ได้อย่างแท้จริง	
5. วัตถุประสงค์ : เพื่อจัดหาวัสดุประกอบการเรียนการสอน การวิจัย ในรายวิชาที่เปิดสอนของหลักสูตรสาขาวิชาเทคโนโลยีระบบเกษตร เพื่อเพิ่มศักยภาพนักศึกษาในการฝึกทักษะ/ปฏิบัติ เพื่อเป็นพื้นฐานในการประกอบวิชาชีพต่อไปในอนาคต	
6. สถานที่ดำเนินการ :	
7. กลุ่มเป้าหมาย : บุคลากรภายใน 17 คน บุคลากรภายนอก - คน รวมทั้งสิ้น 17คน	
8. แผนดำเนินการ และแผนการเบิกจ่ายงบประมาณ : รวมทั้งสิ้น 1,500 บาท [] ไตรมาสที่ 1 (ตุลาคม - ธันวาคม) จำนวน - บาท [] ไตรมาสที่ 2 (มกราคม - มีนาคม) จำนวน - บาท [] ไตรมาสที่ 3 (เมษายน - มิถุนายน) จำนวน - บาท [X] ไตรมาสที่ 4 (กรกฎาคม - กันยายน) จำนวน 1,500 บาท	
9. ระยะเวลาดำเนินการจริง : วันที่ เดือน พ.ศ. ถึงวันที่ เดือน พ.ศ.	

10. ขั้นตอนและวิธีดำเนินการ :

ขั้นตอน/กิจกรรม	ต.ค.	พ.ย.	ธ.ค.	ม.ค.	ก.พ.	มี.ค.	เม.ย.	พ.ค.	มิ.ย.	ก.ค.	ส.ค.	ก.ย.	ผู้รับผิดชอบ
1. ประชุมอาจารย์ประจำหลักสูตรเพื่อวางแผนจัดทำวัสดุการเรียนการสอน	X												ผศ.ธันวาคมสภาคสนุก
2. จัดหาวัสดุการเรียนการสอน										X	X	X	ผศ.ธันวาคมสภาคสนุก
3. ติดตาม ประเมินผลการจัดทำวัสดุการเรียนการสอน												X	ผศ.ธันวาคมสภาคสนุก
4. สรุปผลการดำเนินการจัดทำวัสดุการเรียนการสอน												X	ผศ.ธันวาคมสภาคสนุก

11. งบประมาณสำหรับการเบิกจ่าย :

หมวดรายจ่าย/รายละเอียดค่าใช้จ่ายของโครงการ/กิจกรรม		จำนวนงบประมาณ	ค่าชี้แจงรายละเอียดค่าใช้จ่ายของโครงการ/กิจกรรม
งบบุคลากร	เงินเดือน	-	
	ค่าจ้างชั่วคราว	-	
งบดำเนินงาน	ค่าวัสดุ	-	
	ค่าตอบแทน	-	
	ค่าใช้จ่าย	1,500	
	ค่าสาธารณูปโภค	-	
งบลงทุน	ค่าครุภัณฑ์	-	
	ค่าสิ่งก่อสร้าง	-	
งบอุดหนุน	อุดหนุน	-	
งบรายจ่ายอื่น	รายจ่ายอื่น	-	
รวมทั้งสิ้น		1,500	

12. ตัวชี้วัด

13.1 ตัวชี้วัดความสำเร็จของโครงการ :

ตัวชี้วัดความสำเร็จ	รายละเอียด	ค่าเป้าหมาย
เชิงปริมาณ		
	จำนวนผู้ใช้บริการ	17 (คน)
เชิงคุณภาพ		
	ร้อยละของผลการเบิกจ่ายงบประมาณ	100 (ร้อยละ)

13. วิธีการประเมินผลโครงการ :

[] แบบสอบถาม [] แบบสัมภาษณ์ [] แบบสังเกต [] แบบวัดความรู้ ความเข้าใจ [X] อื่นๆ(ระบุ) การเบิกจ่ายงบประมาณ

14. ประโยชน์ที่คาดว่าจะได้รับ : การผลิตบัณฑิต สาขาวิชาเทคโนโลยีระบบเกษตร คณะเทคโนโลยีการเกษตรและอาหาร ให้เป็นบัณฑิตนักปฏิบัติที่มีคุณภาพ สร้างสรรค์และบูรณาการองค์ความรู้สู่นวัตกรรมเพื่อการพัฒนาท้องถิ่นอย่างยั่งยืน จำเป็นต้องมีวัสดุการเรียนการสอนที่จำเป็น เพียงพอ และเหมาะสม เพื่อพัฒนาศักยภาพของนักศึกษาทั้งภาคทฤษฎีและปฏิบัติ ซึ่งสามารถสนับสนุนให้ผู้เรียนเกิดการเรียนรู้ได้อย่างแท้จริง

รายละเอียดโครงการของแผนปฏิบัติการประจำปี 2566
หน่วยงาน หลักสูตรสาขาวิชาเทคโนโลยีระบบเกษตร

1. ชื่อโครงการ : โครงการพัฒนานักศึกษา หลักสูตรสาขาวิชาเทคโนโลยีระบบเกษตร	รหัสโครงการ : 6605007004-01
2. ผู้รับผิดชอบ : 2.1 ผู้กำกับดูแล : ผู้ช่วยศาสตราจารย์ ดร.อุทัยวรรณ ฉัตรจง 2.2 ผู้รับผิดชอบ : อาจารย์ ดร.ชัชวรินทร์ นวลศรี โทรศัพท์/ มือถือ : 0869256168 2.3 หน่วยงาน : หลักสูตรสาขาวิชาเทคโนโลยีระบบเกษตร คณะ/ สำนัก/ สถาบัน :	
3. ความสอดคล้องของโครงการ : (ทำเครื่องหมาย ✓ ในช่อง <input type="checkbox"/>) 3.1 แผนพัฒนาของมหาวิทยาลัย : . มติดการพัฒหน้าที่ 1 การยกระดับคุณภาพบัณฑิต 3.2 แผนพัฒนาของคณะ/ หน่วยงาน : นโยบาย/	
4. หลักการและเหตุผล : มหาวิทยาลัยราชภัฏพิบูลสงครามเป็นสถาบันอุดมศึกษาเพื่อการพัฒนาท้องถิ่นที่มีวิสัยทัศน์มุ่งผลิตบัณฑิตนักปฏิบัติ สร้างสรรค์เทคโนโลยีและนวัตกรรมสู่สังคม โดยดำเนินการตามประเด็นยุทธศาสตร์ 4 ด้าน คือ 1) พัฒนาระบบการเรียนรู้อัตโนมัติบัณฑิตนักปฏิบัติ อย่างมืออาชีพ เพื่อการพัฒนาชุมชน ท้องถิ่น 2) ปฏิรูปการวิจัยและการบริการวิชาการของมหาวิทยาลัย โดยใช้แนวทางตามพระราชดำริ 3) ยกกระดับการดำเนินงานด้านศิลปะและวัฒนธรรมภาคเหนือตอนล่าง และ 4) เพิ่มประสิทธิภาพด้านการบริหารจัดการตามหลักธรรมาภิบาล เพื่อพัฒนาองค์การอย่างยั่งยืน ดังนั้น การผลิตบัณฑิต สาขาวิชาเทคโนโลยีระบบเกษตร คณะเทคโนโลยีการเกษตรและอาหาร ให้เป็นบัณฑิตนักปฏิบัติที่มีคุณภาพ สร้างสรรค์และบูรณาการองค์ความรู้สู่สังคมเพื่อการพัฒนาท้องถิ่นอย่างยั่งยืน จำเป็นต้องจัดกิจกรรมและส่งเสริมนักศึกษา เพื่อพัฒนาศักยภาพของนักศึกษาทั้งภาคทฤษฎีและปฏิบัติ ซึ่งสามารถสนับสนุนให้ผู้เรียนเกิดการเรียนรู้ได้อย่างแท้จริง	
5. วัตถุประสงค์ : เพื่อพัฒนาศักยภาพของนักศึกษาทั้งภาคทฤษฎีและปฏิบัติ ให้สามารถประยุกต์ใช้งานเพื่อการปฏิบัติงานทางเทคโนโลยีระบบเกษตรได้อย่างมีประสิทธิภาพ	
6. สถานที่ดำเนินการ :	
7. กลุ่มเป้าหมาย : บุคลากรภายใน 20 คน บุคลากรภายนอก - คน รวมทั้งสิ้น 20คน	
8. แผนดำเนินการ และแผนการเบิกจ่ายงบประมาณ : รวมทั้งสิ้น 6,500 บาท [] ไตรมาสที่ 1 (ตุลาคม - ธันวาคม) จำนวน - บาท [] ไตรมาสที่ 2 (มกราคม - มีนาคม) จำนวน - บาท [X] ไตรมาสที่ 3 (เมษายน - มิถุนายน) จำนวน 500 บาท [X] ไตรมาสที่ 4 (กรกฎาคม - กันยายน) จำนวน 6,000 บาท	
9. ระยะเวลาดำเนินการจริง : วันที่ เดือน พ.ศ. ถึงวันที่ เดือน พ.ศ.	

10. ขั้นตอนและวิธีดำเนินการ :

ขั้นตอน/กิจกรรม	ต.ค.	พ.ย.	ธ.ค.	ม.ค.	ก.พ.	มี.ค.	เม.ย.	พ.ค.	มิ.ย.	ก.ค.	ส.ค.	ก.ย.	ผู้รับผิดชอบ
ประชุมอาจารย์ประจำหลักสูตรเพื่อวางแผนการดำเนินงาน								X					อาจารย์ ดร. ชัชวรินทร์ นวลศรี
ดำเนินกิจกรรมเตรียมความพร้อมสำหรับนักศึกษา									X	X	X		อาจารย์ ดร. ชัชวรินทร์ นวลศรี
ดำเนินกิจกรรมพัฒนาทักษะทางเทคโนโลยีระบบเกษตรสำหรับนักศึกษา										X	X	X	อาจารย์ ดร. ชัชวรินทร์ นวลศรี
สรุปและประเมินผลการดำเนินโครงการ												X	อาจารย์ ดร. ชัชวรินทร์ นวลศรี

11. งบประมาณสำหรับการเบิกจ่าย :

หมวดรายการจ่าย/รายละเอียดค่าใช้จ่ายของโครงการ/กิจกรรม		จำนวนงบประมาณ	คำชี้แจงรายละเอียดค่าใช้จ่ายของโครงการ/กิจกรรม
งบบุคลากร	เงินเดือน	-	
	ค่าจ้างชั่วคราว	-	
งบดำเนินงาน	ค่าวัสดุ	2,500	
	ค่าตอบแทน	-	
	ค่าใช้สอย	4,000	
	ค่าสาธารณูปโภค	-	
งบลงทุน	ค่าครุภัณฑ์	-	
	ค่าสิ่งก่อสร้าง	-	
งบอุดหนุน	อุดหนุน	-	
งบรายจ่ายอื่น	รายจ่ายอื่น	-	
	รวมทั้งสิ้น	6,500	

12. ตัวชี้วัด

13.1 ตัวชี้วัดความสำเร็จของโครงการ :

ตัวชี้วัดความสำเร็จ	รายละเอียด	ค่าเป้าหมาย
เชิงปริมาณ		
	จำนวนผู้เข้าร่วมโครงการ	80 (ร้อยละ)
เชิงคุณภาพ		
	ความพึงพอใจของผู้เข้าร่วมโครงการ	80 (ร้อยละ)

13. วิธีการประเมินผลโครงการ :

[X] แบบสอบถาม [] แบบสัมภาษณ์ [] แบบสังเกต [] แบบวัดความรู้ ความเข้าใจ [] อื่นๆ(ระบุ)

14. ประโยชน์ที่คาดว่าจะได้รับ : การผลิตบัณฑิต สาขาวิชาเทคโนโลยีระบบเกษตร คณะเทคโนโลยีการเกษตรและอาหาร ให้เป็นบัณฑิตนักปฏิบัติที่มีคุณภาพ สร้างสรรค์และบูรณาการองค์ความรู้สู่นวัตกรรมเพื่อการพัฒนาท้องถิ่นอย่างยั่งยืน จำเป็นต้องจัดกิจกรรมและส่งเสริมนักศึกษา เพื่อพัฒนาศักยภาพของนักศึกษาทั้งภาคทฤษฎีและปฏิบัติ ซึ่งสามารถสนับสนุนให้ผู้เรียนเกิดการเรียนรู้ได้อย่างแท้จริง